

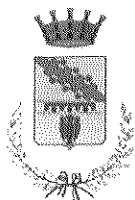

www.polisportivacentese.it  
info.polcentese@libero.it

Col patrocinio del  
Comune di Cento  
Assessorato allo Sport



Cammina e  
Corri con  
UISP



FEDERAZIONE ITALIANA  
Cronometristi



Domenica  
**22**

settembre 2019  
ore 9,00

**42<sup>a</sup>**

**CENTOPASSI**

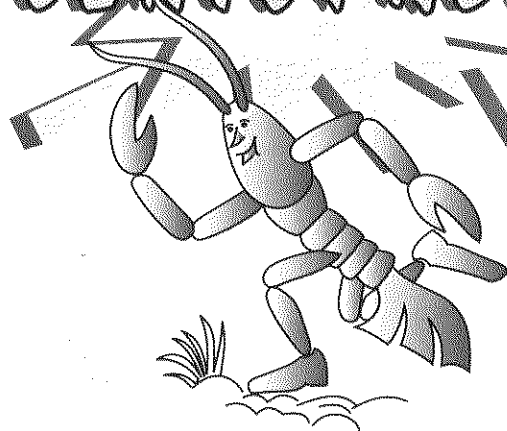

11° Memorial Umberto Govoni

11° GRAN PREMIO  
**White Park**  
PARCO COMMERCIALE

SPONSOR UFFICIALE

**Schneider**  
Electric

CORRI... CORRI...  
**AVIS**  
...A DONARE!! cento ...A DONARE!!

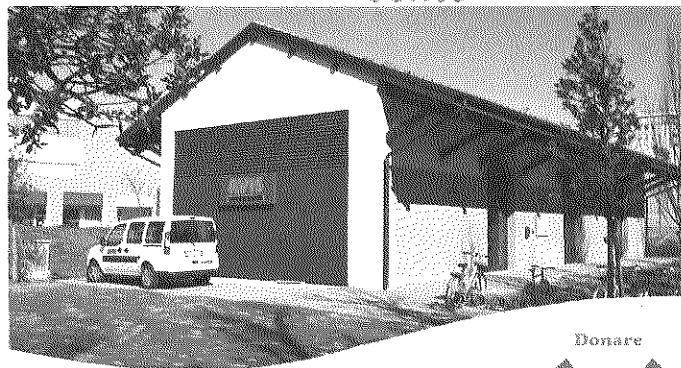

Viale Jolanda 13/A Cento  
Per info: 3398596316 info@avis100.it  
Seguici su Facebook e Instagram



34° GRAN PREMIO  
Ristorante Pizzeria *Samantha*  
Via Ferrarese, 100 - Cento (FE)

21° GRAN PREMIO  
**GM2** SHARP KYOCERA MITA  
Fotocopiatrici digitali Stampanti Laser - Fax  
GM2 di Morisi Antonio & C. s.a.s.  
Via degli Scudai - Bl. 38 bis  
40050 CENTERGROSS/BO  
Tel. 051/864618 3 linee n.a.  
Via Malagodi, 6  
Tel/Fax 051/904250 - CENTO

10° GRAN PREMIO

**coop**  
Alleanza 3.0

4° GRAN PREMIO  
**G.L.**  
Carrozzeria  
Cento - Via Pisacane, 10  
Tel. e Fax 051.901360  
info@pglcarrozzeria.it  
Lavaggio Interni  
Riparazione Cristalli

*Antichi Sapori*

Via Guercino, 55 Cento (FE)

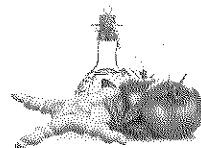

# Manifestazione a carattere ricreativo ludico-motoria

Delibera Regionale E.R. N° 1395 del 17/01/2005

## CAMMINATE DI Km 3,000 - 6,500 - 10,000

### REGOLAMENTO

- La manifestazione è aperta a tutti e si effettuerà con qualsiasi condizione atmosferica.
- **Partenze: ore 9,00 competitiva Mini ed Allievi; ore 9,05 Mini, alternativa e camminata non competitiva Km 3, 6,5, 10. ore 9,30 Competitiva adulti km 11,300**
- Il percorso è misto asfalto, argine e strada bianca.
- Il ritrovo è fissato per le ore 8,00 presso il Parco Commerciale White Park a Cento in zona Bennet.
- Tempo massimo ore 2,30.
- È garantita l'assistenza medica.
- Al seguito della Camminata funzionerà un servizio scopa.
- Gli organizzatori declinano ogni responsabilità per eventuali danni a persone e cose prima, durante e dopo la manifestazione.
- La manifestazione podistica è coperta da Assicurazione R.C.T.

### ISCRIZIONI

- Le iscrizioni si ricevono da lunedì 16 settembre a venerdì 20 settembre 2019 dalle ore 20 alle ore 22 telefonando allo **334 5769994 / 338 7214741** oppure via e-mail all'indirizzo: [info.polcentese@libero.it](mailto:info.polcentese@libero.it)
- **Quota d'iscrizione Mini, Allievi, Camminata, Alternativa: Euro 2.00**
- **Quota d'iscrizione Competitiva: Euro 8. Chip da restituire al ritiro del premio di partecipazione.**
- **Per i gruppi termineranno tassativamente venerdì 20 settembre 2019 alle ore 22, per i singoli mezzora prima delle partenze**
- **Per informazioni tel. 334 5769994 338 7214741**

**PREMIO DI PARTECIPAZIONE per tutti gli iscritti bagno schiuma.**

### COMPETITIVA MINI Km 3,000 - ore 9,00

Maschile categoria A	Nati dal 2007 in poi.	Femminile categoria C	Nate dal 2007 in poi.
Maschile categoria B	Nati nel 2005, 2006.	Femminile categoria D	Nate nel 2005, 2006.

Saranno premiati i primi 3 di ogni categoria con premi in natura

### COMPETITIVA ALLIEVI Km 6,500 - ore 9,00

Maschile	Nati nel 2002, 2003, 2004	Femminile	Nate nel 2002, 2003 2004.
----------	---------------------------	-----------	---------------------------

Al 1° arrivato maschile e la 1ª arrivata femminile, 1/2 prosciutto a ricordo di Giordana Roncaglia e Amedeo Cremonini  
I secondi e i terzi di ogni categoria saranno premiati con premi in natura

**È OBBLIGATORIO COMPILARE CON NOME, COGNOME, CATEGORIA E SOCIETÀ I PETTORALI DELLA MINI E ALLIEVI.**

### COMPETITIVA ADULTI km 11,300: ore 9,30

- **Premiazioni Assoluti Maschili:**  
Al 1° assoluto: prosciutto + cesta AVIS  
Al 2°: mezzo prosciutto + cesta AVIS  
Al 3°: trancio di prosciutto + cesta AVIS
- **Premiazioni Categorie Maschili:**  
Cat. A (18-29) 2001-1990: premiati i primi 5  
Cat. B (30-39) 1989-1980: premiati i primi 10  
Cat. C (40-49) 1979-1970: premiati i primi 10  
Cat. D (50-59) 1969-1960: premiati i primi 10  
Cat. E (over 60) 1959 in poi: premiati i primi 10
- **Premiazioni Assolute Femminili:**  
Alla 1ª assoluta: prosciutto + cesta AVIS  
Alla 2ª: mezzo prosciutto + cesta AVIS  
Alla 3ª: trancio di prosciutto + cesta AVIS
- **Premiazioni Categorie Femminili:**  
Cat. F (18-39) 2001-1980: premiate le prime 6  
Cat. G (40-49) 1979-1970: premiate le prime 6  
Cat. H (over 50) 1969 in poi: premiate le prime 6  
*I premi non sono cumulabili.*

Premi di categoria: 1 kg ca. di grana + mortadella da 700 gr. offerta da Negrini salumi + premio di partecipazione.  
Premi di partecipazione Competitiva: Bagno schiuma + 1kg pasta + premi in natura.

Cronometraggio e classifiche a cura di **FICr Federazione Italiana Cronometristi**

All'atto del ritiro dei pettorali, il capogruppo dovrà firmare una dichiarazione sulla idoneità fisica dei propri iscritti alla competitiva.

**I singoli che si iscriveranno nella mattina alla competitiva, dovranno presentare un certificato di idoneità sportiva agonistica accompagnato da documento. Chiusura ore 09,00.**

**È CONSIGLIATA L'ISCRIZIONE ANTICIPATA PER AGEVOLARE IL RITIRO DEL CHIP, da restituire al ritiro del premio di partecipazione.**

*Il servizio di assistenza sul percorso sarà attivo dalle 8.30 alle 11.30*



#### • Allestimento e Noleggio Ponteggi

Via Alfieri, 61  
44012 BONDENO (FE)

Cell. 346 8038470  
Fax 0532 897485  
E-Mail: [sergioponteggi@alice.it](mailto:sergioponteggi@alice.it)



#### PNEUMATICI ROSSI di ROSSI ROBERTO sas

Via Ferrarese, 7 - 44042 Cento (FE)  
Tel. 051 6830275 - Cell. 338 7270650  
[rossipn@driver.it](mailto:rossipn@driver.it)

# PREMIAZIONI SOCIETÀ

A tutte le Società con un minimo di 10 iscritti premi a scelta tra cui n. 3 prosciutti offerti da: **AVIS Cento**, **GM 2**, **Pastificio Andalini**, **COOP Adriatica**, **Zincatura F.lli Malagodi**, **Ristorante pizzeria Samanta**, **Due Gi s.n.c. di Gruppioni Marina e Govoni Paolo**.

Inizio premiazioni Società ore 10.15

Le società verranno suddivise in gruppi in base al numero degli iscritti. Verranno sorteggiati 5 premi di valore crescente, uno per ogni gruppo, così suddiviso: da 10 iscritti a 19 - da 20 a 29 - da 30 a 39 - da 40 a 49 da 50 in poi.

A ricordo di Odo Antonioni premio offerto dalla moglie Gabriella Strada.

A ricordo di Franco Morisi premio offerto dalla famiglia Morisi.

In occasione del 32° Memorial Carlo Barbieri, verrà assegnato al gruppo scolastico più numeroso materiale didattico offerto da "Lavasecco Bazzan" di Cento più un trofeo offerto da **Cassa di Risparmio di Cento**.

Il ristoro è offerto da:

**Forno Negrini**  
Cento

**Cantina "Balboni"**  
Cento

**edilverde**  
COSTRUZIONI



**Agri One** Servizi  
di Alessandro Taddia

*Gianni*  
**negrini**  
SALUMI

**Negrini Salumi:** via Alberelli, 28  
Renazzo di Cento (Fe) - Tel. 051/6850011  
e.mail [segreteria@negrinisalumi.com](mailto:segreteria@negrinisalumi.com)  
[www.negrinisalumi.com](http://www.negrinisalumi.com)

**pivetti**  
— Molini —



[www.hoteleuropacento.it](http://www.hoteleuropacento.it)

4 sale ristorante per banchetti  
cerimonie e cene di lavoro.

[info@hoteleuropacento.it](mailto:info@hoteleuropacento.it)

Menu' a tema - specialita' risotti

Via IV Novembre, 16 - Cento FE - Tel. 051 903319 (3 linee r.a.) - Fax 051 902213

**SPORT**  
**cisalfa**

Via Matteo Loves, 3 Cento C/O WHITE PARK  
051-6832569

facebook/cisalfasportcento

# Andalini

*pasta dal 1956*

**CREATIVITÀ IN CUCINA**  
[www.andalini.com](http://www.andalini.com)

**Gistyle**

**MODA & BIJOUX**

scopri i vantaggi dell'acquisto online su  
[www.gistyle.it](http://www.gistyle.it)

# Manifestazione a carattere ricreativo ludico-motoria

Delibera Regionale E.R. N° 1395 del 17/01/2005

## CAMMINATE DI Km 3,000 - 6,500 - 10,000

### REGOLAMENTO

- La manifestazione è aperta a tutti e si effettuerà con qualsiasi condizione atmosferica.
- **Partenze: ore 9,00 competitiva Mini ed Allievi; ore 9,05 Mini, alternativa e camminata non competitiva Km 3, 6,5, 10. ore 9,30 Competitiva adulti km 11,300**
- Il percorso è misto asfalto, argine e strada bianca.
- Il ritrovo è fissato per le ore 8,00 presso il Parco Commerciale White Park a Cento in zona Bennet.
- Tempo massimo ore 2,30.
- È garantita l'assistenza medica.
- Al seguito della Camminata funzionerà un servizio scopa.
- Gli organizzatori declinano ogni responsabilità per eventuali danni a persone e cose prima, durante e dopo la manifestazione.
- La manifestazione podistica è coperta da Assicurazione R.C.T.

### ISCRIZIONI

- Le iscrizioni si ricevono da lunedì 16 settembre a venerdì 20 settembre 2019 dalle ore 20 alle ore 22 telefonando allo **334 5769994 / 338 7214741** oppure via e-mail all'indirizzo: [info.polcentese@libero.it](mailto:info.polcentese@libero.it)
- **Quota d'iscrizione Mini, Allievi, Camminata, Alternativa: Euro 2.00**
- **Quota d'iscrizione Competitiva: Euro 8. Chip da restituire al ritiro del premio di partecipazione.**
- **Per i gruppi termineranno tassativamente venerdì 20 settembre 2019 alle ore 22, per i singoli mezzora prima delle partenze**
- **Per informazioni tel. 334 5769994 338 7214741**

**PREMIO DI PARTECIPAZIONE per tutti gli iscritti bagno schiuma.**

### COMPETITIVA MINI Km 3,000 - ore 9,00

Maschile categoria A	Nati dal 2007 in poi.	Femminile categoria C	Nate dal 2007 in poi.
Maschile categoria B	Nati nel 2005, 2006.	Femminile categoria D	Nate nel 2005, 2006.

Saranno premiati i primi 3 di ogni categoria con premi in natura

### COMPETITIVA ALLIEVI Km 6,500 - ore 9,00

Maschile	Nati nel 2002, 2003, 2004	Femminile	Nate nel 2002, 2003 2004.
----------	---------------------------	-----------	---------------------------

Al 1° arrivato maschile e la 1ª arrivata femminile, 1/2 prosciutto a ricordo di Giordana Roncaglia e Amedeo Cremonini  
I secondi e i terzi di ogni categoria saranno premiati con premi in natura

**È OBBLIGATORIO COMPILARE CON NOME, COGNOME, CATEGORIA E SOCIETÀ I PETTORALI DELLA MINI E ALLIEVI.**

### COMPETITIVA ADULTI km 11,300: ore 9,30

- **Premiazioni Assoluti Maschili:**  
Al 1° assoluto: prosciutto + cesta AVIS  
Al 2°: mezzo prosciutto + cesta AVIS  
Al 3°: trancio di prosciutto + cesta AVIS
- **Premiazioni Categorie Maschili:**  
Cat. A (18-29) 2001-1990: premiati i primi 5  
Cat. B (30-39) 1989-1980: premiati i primi 10  
Cat. C (40-49) 1979-1970: premiati i primi 10  
Cat. D (50-59) 1969-1960: premiati i primi 10  
Cat. E (over 60) 1959 in poi: premiati i primi 10
- **Premiazioni Assolute Femminili:**  
Alla 1ª assoluta: prosciutto + cesta AVIS  
Alla 2ª: mezzo prosciutto + cesta AVIS  
Alla 3ª: trancio di prosciutto + cesta AVIS
- **Premiazioni Categorie Femminili:**  
Cat. F (18-39) 2001-1980: premiate le prime 6  
Cat. G (40-49) 1979-1970: premiate le prime 6  
Cat. H (over 50) 1969 in poi: premiate le prime 6  
*I premi non sono cumulabili.*

Premi di categoria: 1 kg ca. di grana + mortadella da 700 gr. offerta da Negrini salumi + premio di partecipazione.  
Premi di partecipazione Competitiva: Bagno schiuma + 1kg pasta + premi in natura.

Cronometraggio e classifiche a cura di **FICr Federazione Italiana Cronometristi**

All'atto del ritiro dei pettorali, il capogruppo dovrà firmare una dichiarazione sulla idoneità fisica dei propri iscritti alla competitiva.

**I singoli che si iscriveranno nella mattina alla competitiva, dovranno presentare un certificato di idoneità sportiva agonistica accompagnato da documento. Chiusura ore 09,00.**

**È CONSIGLIATA L'ISCRIZIONE ANTICIPATA PER AGEVOLARE IL RITIRO DEL CHIP, da restituire al ritiro del premio di partecipazione.**

*Il servizio di assistenza sul percorso sarà attivo dalle 8.30 alle 11.30*



#### • Allestimento e Noleggio Ponteggi

Via Alfieri, 61  
44012 BONDENO (FE)

Cell. 346 8038470  
Fax 0532 897485  
E-Mail: [sergioponteggi@alice.it](mailto:sergioponteggi@alice.it)



**PNEUMATICI ROSSI di ROSSI ROBERTO sas**

Via Ferrarese, 7 - 44042 Cento (FE)  
Tel. 051 6830275 - Cell. 338 7270650  
[rossipn@driver.it](mailto:rossipn@driver.it)

# GLI SPONSORS DELLA POLISPORTIVA CENTESE

ENTRA NELL'ERA DEL QUINTO  
CHE FA LA DIFFERENZA CON

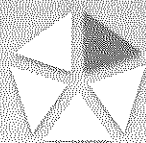

## PRESTICento

Il prestito con la cessione del quinto dello stipendio

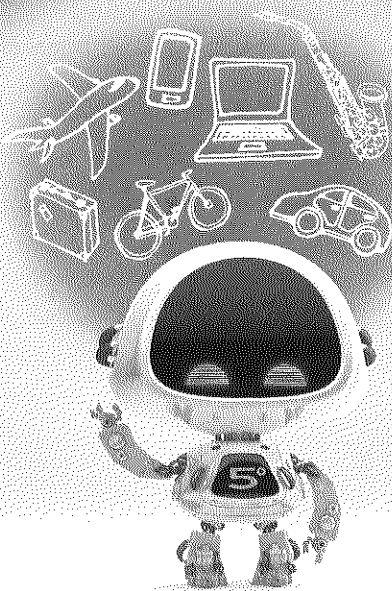
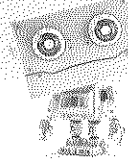
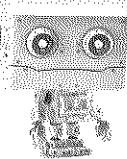
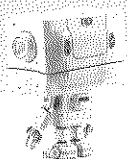
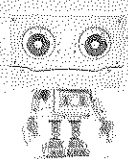

Sul tuo stipendio e sulla tua pensione, il prestito che fa la differenza

**CC** Cassa di Risparmio  
di Cento  
[www.crcento.it](http://www.crcento.it)

Message pubblicitario con finalità promozionale. Per il TAEG e per le condizioni contrattuali ed economiche dei prodotti illustrati e per quanto non espressamente indicato, è necessario far riferimento ai relativi "Moduli Informazioni Europee di Base sul Credito ai Consumatori" (SECCI) disponibili, anche su supporto cartaceo, presso l'Agente collocatore e sui siti [www.crcento.it](http://www.crcento.it) e [www.ifiver.it](http://www.ifiver.it).

## Energia e luce di emergenza

# Schneider Electric

*DUE GI s.n.c. di Gruppioni Marina e Govoni Paolo*



Via Penzale n° 25 Cento (FE) Salumeria-Formaggeria-Ortofrutta-Alimentari  
Email: [duegi@hotmail.com](mailto:duegi@hotmail.com)  
Tel: 0516836204 Cell: 3405767984 Idee regalo e composizione ceste



[www.gelaterialeonekatia.it](http://www.gelaterialeonekatia.it)

Via Matteotti 10/C - 44042 CENTO (FE)  
Tel. 347/5866656



Via Galileo Galilei, 8/10 - 40066 Pieve di Cento (BO)  
Tel. 051 975601 - Fax 051 973749  
E-mail: [info@zincaturamalagodi.it](mailto:info@zincaturamalagodi.it)

## Mauro Balboni

ELETRICISTA - ANTENNE TV

Cell. 392 9756316

Tel. e Fax 051 6835856

e-mail: [info.maurobalboni@alice.it](mailto:info.maurobalboni@alice.it)

Via Catalani n°18  
44042 CENTO (Fe)

DIGITALE  
TERRESTRE  
E SAT

# IS

Oreficeria • Orologeria • Gioielleria

LABORATORIO SPECIALIZZATO NEL RESTAURO E  
NELLA RIPARAZIONE DI OROLOGI ANTICHI E MODERNI  
PIEVE DI CENTO (BO) - Via Risorgimento, 15/A - Tel. 051/974656  
[www.melloniluigi.it](http://www.melloniluigi.it) - [mail@melloniluigi.it](mailto:mail@melloniluigi.it)



tipo-lito GALLERANI snc - Poggio Renatico (Fe)  
tel. 0532.829905 - [tipolito.gallerani@gmail.com](mailto:tipolito.gallerani@gmail.com)