



Comitato UISP FIRENZE - Pallacanestro

COMUNICATO UFFICIALE N. 11

del 15/12/2019



E' con piacere che annunciamo una collaborazione tra UISP Pallacanestro Firenze e **FIT-Express Firenze**. Fit-Express (Firenze) è una palestra che si trova in **Via Bardazzi a Firenze**, all'avanguardia sia negli attrezzi, sia nella filosofia di fare fitness. Innanzi tutto, gli orari di apertura...7 giorni su 7, 24 ore su 24, con il vostro badge magnetico potrete entrare ed uscire quando volete. Oltre alla moltitudine di attrezzi che vedete in foto, ci sono la sauna, il solarium, le macchine vibranti, le poltrone relax automassaggianti, i corsi tenuti da insegnanti professionali e, non ultimo, un parcheggio dedicato. Una squadra di 6 preparatori è a disposizione per ogni consiglio, per preparare delle tabelle adatte alle vostre necessità, per seguirvi nei vostri allenamenti. Insomma...1400 mq di palestra tutta per voi, che potrete frequentare quando volete senza essere legati ad orari di chiusura o ad abbonamenti specifici. **Questo mese**, l'offerta per i tesserati Basket UISP ed i loro familiari, comprensiva dell'iscrizione, è di **€ 298,80 annuali** (sì, ho detto annuali) ed in regalo vi saranno aggiunti 2 mesi gratuiti ed una maglietta di benvenuto. Loro vi aspettano, fate riferimento a questo annuncio.

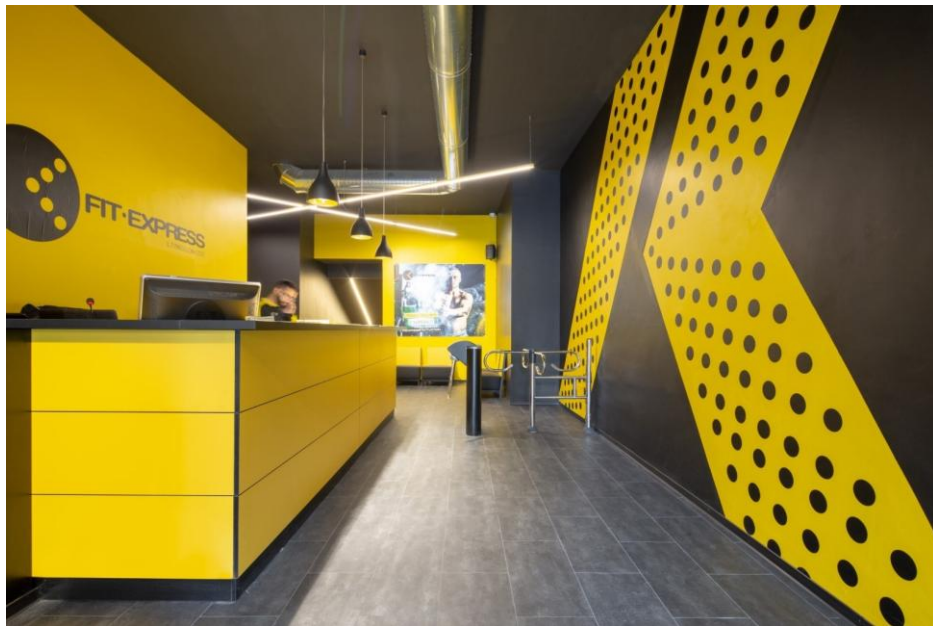
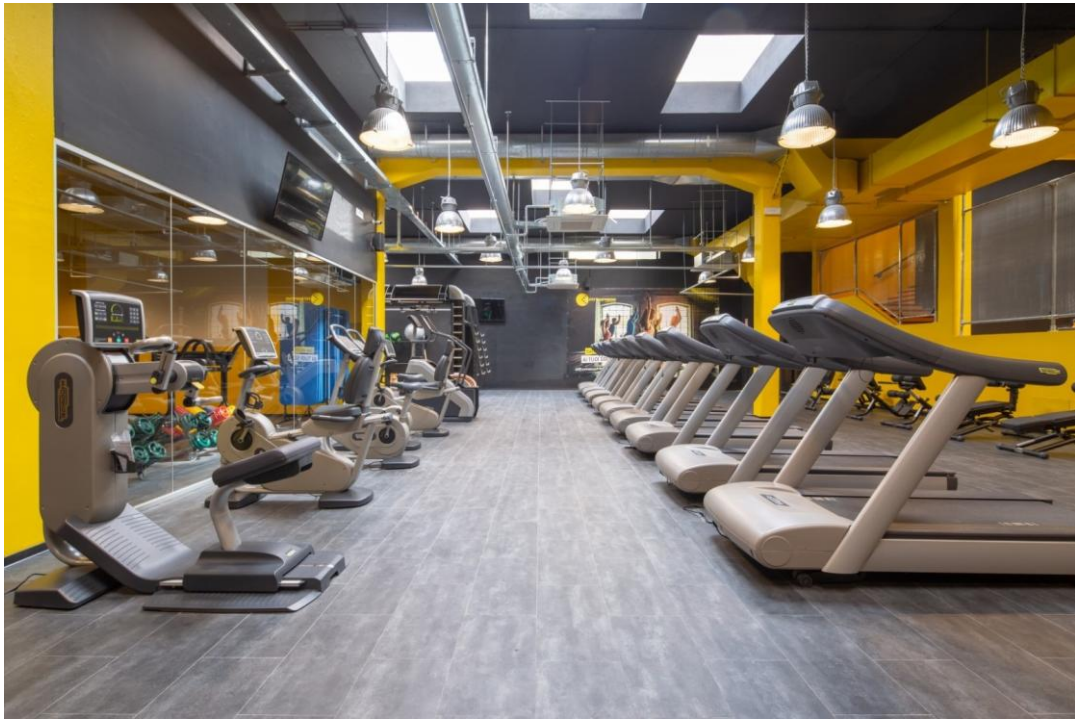

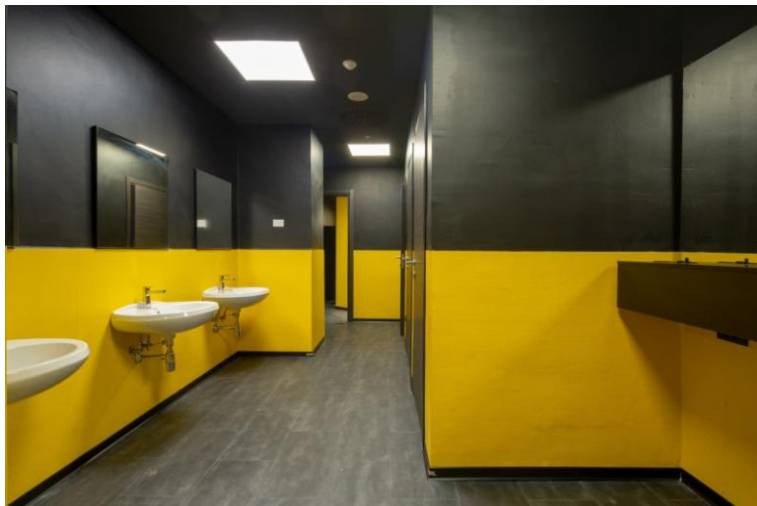



CAPITOLO 1 - Comunicazioni

Contatti

Presidente S.d.A. Pallacanestro	Veneri Aniello	3392524329
Vice Presidente e responsabile S.T.AR.	Pasetto Roberto	3473387761
Segretaria e sito ufficiale	Paciotti Andrea	3286123540
Giudice Sportivo e Designatore	Cresti Claudio	3335497654
Economia e gestione fondi	Di Paolo Emanuele	3492223978
Consigliere	Ali' Riccardo	3288341740
Consigliere	Boschi Alessandro	3356771108

Comunicazioni

- La **Gara n. 254** Pallacanestro Poppi Vs Aquila Basket in programma il 22/01/2020 è **rinviata al 23/01/2020** ore 21:00 a Montalto.
- La **Gara n. 318** AVVENIRE 2000 Firenze Vs SANT'ILARIO BUTCHERS Firenze sospesa il 29/10/2019 **verrà recuperata il 28/01/2020** alle ore 22,15 palestra Paolo Valenti Firenze.
- La **Gara n. 232** Scarzi e Gnudi Vs Brio Basket ASD in programma il 29/11/2019 **è rinviata al 21/01/2020** ore 21,15 stesso campo.
- La **Gara n. 151** PVM Vs Scandicci Basket in programma il 16/12/2019 **è spostata al 19/12/2019** ore 21:15 stessa palestra.
- La **Gara n. 244** Scarzi & Gnudi Reggello Vs C.S. Poppi in programma venerdì 20/12/2019 **è anticipata a martedì 17/12/2019** ore 21:20 stessa palestra.
- La **Gara n. 347** The Snails Vs Noi D'Avane in programma il 10/12/2019 è **rinviata a data da destinarsi.**

PROMEMORIA SOCIETA' PER IL CAMPIONATO

SI RICORDA A TUTTE LE SOCIETA' LE COSE DA FARE E I DOCUMENTI DA PRESENTARE AD OGNI PARTITA:

IN CASA:

1. LISTA "R" REGOLARMENTE COMPILATA (N. CARTELLINO, COGNOME E NOME, NR. MAGLIA, RESPONSABILE BLS);
2. MODULO REGOLARMENTE COMPILATO E FIRMATO DAL RESPONSABILE BLS;
3. RICHIESTA FORZA PUBBLICA;
4. DOCUMENTI GIOCATORI OPPURE CARTELLINI CON FOTO CONVALIDATA DAL COMITATO UISP PER IL RICONOSCIMENTO;
5. CONTROLLARE CHE SIANO PRESENTI I REFERTI E TUTTE LE ATTREZZATURE NECESSARIE PER LO SVOLGIMENTO DELLA PARTITA;

IN TRASFERTA:

1. LISTA "R" REGOLARMENTE COMPILATA (N. CARTELLINO, COGNOME E NOME, NR. MAGLIA, RESPONSABILE BLS);
2. DOCUMENTI GIOCATORI OPPURE CARTELLINI CON FOTO CONVALIDATA DAL COMITATO UISP PER IL RICONOSCIMENTO;

QUESTO PROMEMORIA SPERO CHE SERVA PER EVITARE PERDITE DI TEMPO PRIMA DELL'INIZIO DELLA PARTITA E AD EVITARE EVENTUALI SEGNALAZIONI DA PARTE DEGLI ARBITRI CHE POSSONO CONDURRE A SANZIONI.

IL RESPONSABILE S.D.A. FIRENZE
VENERI ANIELLO

COMUNICAZIONE IMPORTANTE A TUTTE LE SOCIETA'

SI RICORDA CHE LE SOCIETA' SONO OGGETTIVAMENTE RESPONSABILI DEL COMPORTAMENTO DELLE PERSONE CHE SI SIEDONO AL TAVOLO DEGLI UFFICIALI DI CAMPO, TESSERATI O MENO.

QUESTE PERSONE, ALLORCHE' IMPEGNATE IN TALE RUOLO, DEVONO ASTENERSI NEL COMMENTARE LA GARA ED IN PARTICOLARE L'OPERATO ARBITRALE.

QUALORA DOVESSE SUCCEDERE, GLI ARBITRI HANNO LA FACOLTA' DI FARLI SOSTITUIRE E LA SEGNALAZIONE SUL REFERTO DI TALE COMPORTAMENTO POTRA' COMPORTARE UNA SANZIONE SULLA PERSONA ALLONTANATA, SE TESSERATA ED ALLA SOCIETA'.

IL RESPONSABILE S.D.A. FIRENZE
VENERI ANIELLO

CAPITOLO 2 - Anagrafica

A.S.D. AQUILA BASKET -

RESPONSABILE	SAVELLI RICCARDO	3493225455	asdaquilabasket@gmail.com
RESPONSABILE	MEUCCI DENNY	3357598585	asdaquilabasket@gmail.com
Colore Maglie	1° bianca 2° rosso/blù		
Campo di Gara	Palestra Comunale, via Unione Europea - Montalto (AR)		

ASD SAN PIO X

RESPONSABILE	SORELLI ALESSANDRO	3392283406	alessandro.sorelli@gmail.com
RESPONSABILE	GIANNETTI ANDREA	3383878816	andrea.giannetti19991@gmail.com
Colore Maglie	1°AZZURRO 2° BIANCO		
Campo di Gara	PALESTRA I.T.I.S. PIAZZA PALERMO, 1 – SAN GIOVANNI V/A		

ATLETICA CASTELLO - FIRENZE

RESPONSABILE	GIOVANNONI LEANDRO	3487416507	leandrogiovannoni@gmail.com
RESPONSABILE	PAPALIA GABRIELE	3484278809	wellcomsnc@inwind.it
Colore Maglie	1°: BIANCO - 2°: VERDE		
Campo di Gara	Scuola Luigi Cadorna via Pontormo n. 90 FIRENZE		

AVVENIRE 2000 RIFREDI - FIRENZE

RESPONSABILE	VILIGIARDI STEFANO	3384098915	s.viligiardi@inwind.it
RESPONSABILE	CASINI SAMUELE	3312946362	
Colore Maglie	1°: GIALLA - 2°: BLU		
Campo di Gara	PALAZZETTO "PAOLO VALENTI" via T. ALDEROTTI 26 - FIRENZE		

BALONCESTO BASKET - FIRENZE

RESPONSABILE	SUICH ANDREA	3284260595	anaklin@hotmail.com
RESPONSABILE	COLI FILIPPO	3491900315	filippo.coli@hotmail.it
Colore Maglie	1°: VIOLA - 2°: BIANCA		
Campo di Gara	PALESTRA SCUOLA. ELEM. "MARTIN L.K." via CANOVA 23 - FIRENZE		

BIRRERCOLE DITTI' - EMPOLI

RESPONSABILE	MENICHETTI GUIDO	3394714695	menichetti.guido@gmail.com
RESPONSABILE	CALCINAI DARIO	3934606997	riku5@hotmail.it
Colore Maglie	1°: BIANCA - 2°: VERDE		
Campo di Gara	PALAZZETTO "A. ARAMINI" v.le DELLE OLIMPIADI 1 - EMPOLI		

BRIO BASKET - AREZZO

RESPONSABILE	BINDI FABIO	3288021086	fabio-bindi@libero.it
RESPONSABILE	MECUCCI FEDERICO	3337777335	mecucci.federico@gmail.com
Colore Maglie	1° NERA 2° BIANCA		
Campo di Gara	Palestra F. SAVERI , VIA ALFIERI, 26 (INGRESSO TEATRO MECENATE)		

BULLDOGS CALENZANO

RESPONSABILE	BONAIUTI MARCO	3398417980	marco@acicalenzano.it
RESPONSABILE	SANTI FRANCESCO	3331314480	
Colore Maglie	1°: NERA - 2°: GIALLA		
Campo di Gara	PALESTRA MASCAGNI via P. Mascagni 2 Calenzano		

BUTCHERS - FIRENZE

RESPONSABILE	PETRENI DAVIDE	3313759875	davidepetrenipetch@gmail.com
RESPONSABILE	PEDUTO RAFFAELE	3398259378	raffaelepedito@virgilio.it
Colore Maglie	1°: NERA - 2°: BIANCA		
Campo di Gara	PALLONE DI LEGNAIA via DI LEGNAIA 2/B - FIRENZE		

CRAL NUOVO PIGNONE - FIRENZE

RESPONSABILE	MISSIROLI FABIO	3486920407	fabio.missiroli@ge.com
RESPONSABILE	CACITTI ALESSIO	3427625194	cralnpbasket@gmail.com
Colore Maglie	1°: BIANCA - 2°: BLU		
Campo di Gara	PALA NICOLODI via UGO BASSI, 29 - FIRENZE		

DUKES BASKET SANSEPOLCRO

RESPONSABILE	ALLEGRI MI CHELE	3387040593	micheleallegri@libero.it
RESPONSABILE	BONCOMPAGNI EZIO	3475340953	Ezio.boncompagni@gmail.com
Colore Maglie	1°NERA 2° BIANCA		
Campo di Gara	PALESTRA "BUONARROTI" - VIA DEL CAMPO SPORTIVO, 3 SANSEPOLCRO		

FRECCIA AZZURRA FIRENZE BASKET

RESPONSABILE	FRECCIONI FABIO	335457122	nfrecci@gmail.com
RESPONSABILE	RIGAMONTI EMILIO	3497405605	alex.riga@inwind.it
Colore Maglie	1°: GIALLA - 2°: VERDE		
Campo di Gara	PALESTRA "BUONTALENTI" via SAN BARTOLO A CINTOIA 19/A - FI		

ASD BASKET IMPRUNETA

RESPONSABILE	Niccolò Pellegrini	3333400146	niccolo.pellegrini@virgilio.it
RESPONSABILE	DE CLARICINI FILIPPO	3483313084	filippodeclaricini@gmail.com
Colore Maglie	1°: VERDE - 2°: BIANCA		
Campo di Gara	Palestra via della Robbia n. 3 IMPRUNETA		

LITTLE BRICKS AREZZO ASD

RESPONSABILE	SASDELLI TOMASO	3356194448	lbarezzo@hotmail.com
RESPONSABILE	MAGI JACOPO	3384694511	
Colore Maglie	1°BIANCA 2° ROSSA		
Campo di Gara	PALASPORT "MARIO D'AGATA" (PALACASELLE) VIA GOGGI, 36/C AREZZO		

MONTESPORT - MONTESPERTOLI

RESPONSABILE	CIANTI MARCO	3395018325	jjanderson71@gmail.com
RESPONSABILE	CAMPOLMI ALESSIO	3392740083	alessio.campolmi@hotmail.it
Colore Maglie	1°: BLU - 2°: BIANCA		
Campo di Gara	"PALALESSANDRO" via VOLTERRANA 46 - MONTESPERTOLI		

G.S.NOI D'AVANE - EMPOLI

RESPONSABILE	GIUNTI ANDREA	3478960144	agiunti@hotmail.com
RESPONSABILE	IPPOLITI DARIO	3355910421	d.ippoliti@berni.org
Colore Maglie	1°: BIANCA - 2°: NERA		
Campo di Gara	Palestra "LAZZERI" via Martini n. 36 - EMPOLI		

P.V.M. BASKET - FIESOLE

RESPONSABILE	ALI' RICCARDO	3288341740	
RESPONSABILE	MAGINI MARCO	3385290601	info@pvm.it
Colore Maglie	1°: BLU - 2°: BIANCA		
Campo di Gara	PALAZZETTO "LUIGI CASINI" via PIAN DI MUGNONE 1/A - FIESOLE		

C.S. PALLACANESTRO POPPI

RESPONSABILE	D'AMICO D'AMICO CLAUDIO	3358162423358	claudio.damico2@gmail.com
RESPONSABILE	FRANCINI MASSIMILIANO	3381188953	casentinopietreemarmi@gmail.com
Colore Maglie	1° NERA 2° BIANCA		
Campo di Gara	PALAZZETTO DELLO SPORT "RENATO BINDI" VIA BUIANO, 14 POPPI		

POLISPORTIVA MUGELLO 88

RESPONSABILE	FERRI FABIO	3296939775	Fabioferri13@hotmail.it
RESPONSABILE	ZANIERI NICCOLO'	3662785991	Niccolo.zanieri13@gmail.com
Colore Maglie	1° BIANCA 2° ROSSA		
Campo di Gara	PALESTRA COMUNALE GALLIANO - VIA PUCCINI, - GALLIANO		

POL. SIECI

RESPONSABILE	NALDINI SIMONE	3393840013	simone.naldini@gmail.com
RESPONSABILE			
Colore Maglie	1° ROSSA 2° BIANCA		
Campo di Gara	Palestra Comunale, Piazza Albizi - Le Sieci		

QUARTIERE 5 ASD - FIRENZE

RESPONSABILE	PAPINI DAMIANO	3382227438	damiano.papini@gmail.com
RESPONSABILE	CAMERINI RICCARDO	3319760174	
Colore Maglie	1°: BLU - 2°: BIANCA		
Campo di Gara	PALESTRA "GALILEO GALILEI" via DI SCANDICCI 151 - FIRENZE		

SANT'ILARIO - FIRENZE

RESPONSABILE	CALANTONI GIUSEPPE	3471811557	maurinio_2006@libero.it
RESPONSABILE	CANTINI JACOPO	3473757014	jacopo75@inwind.it
Colore Maglie	1°: BLU - 2°: BIANCA		
Campo di Gara	PALESTRA "GALILEO GALILEI" via DI SCANDICCI 151 - FIRENZE		

SCANDICCI BASKET - SCANDICCI

RESPONSABILE	MANNUCCI MANFREDI	3496204945	manfredimannucci@hotmail.it
RESPONSABILE	PIANTINI FILIPPO	393418516	filippopiantini@virgilio.it
Colore Maglie	1°: FUCSIA/NERO - 2°: VIOLA/GIALLO		
Campo di Gara	SCUOLA MEDIA "G. RODARI" via SASSETTI 1 - SCANDICCI		

SCARZI e GNUDI - REGGELLO

RESPONSABILE	NOCENTINI ALESSANDRO	3397588348	geomnocentini@gmail.com
RESPONSABILE	CHELLI DANIELE	3471168458	chellidaniele@email.it
Colore Maglie	1°: NERO - 2°: ARANCIO		
Campo di Gara	Scuola Media "M. GUERRI" via MASSIMILIANO GUERRI 48 - REGGELLO		

STM PALLACANESTRO 1994 - BORGO SAN LORENZO

RESPONSABILE	Benfante Francesco	3386353294	france.benfante@gmail.com
RESPONSABILE	Recati Andrea	3664575070	andrea.recati@libero.it
Colore Maglie	1°: BIANCO - 2°: AZZURRA		
Campo di Gara	Palestra – PALACOLLINA Scuole Medie – Via Don Minzoni, 14 – BORGO S/L		

THE SNAILS - FIRENZE

RESPONSABILE	FRECCIONI FABIO	335457122	nfrecci@gmail.com
RESPONSABILE	RIGAMONTI EMILIO	3497405605	alex.riga@inwind.it
Colore Maglie	1°: BLU - 2°: BIANCA		
Campo di Gara	PALESTRA "BUONTALENTI" via SAN BARTOLO A CINTOIA 19/A - FI		

TRIBE S.S.D. – CASTELFIORENTINO

RESPONSABILE	GARBETTI LUCA	3395207261	garba1970@gmail.com
RESPONSABILE	MIRANCELI ANTONELLO	3493691503	antonello@centro-ceramiche.it
Colore Maglie	1°: VIOLA - 2°: BIANCA		
Campo di Gara	PALAZZETTO DELLO SPORT v.le ROOSEVELT 1 - CASTELFIORENTINO		

UNDERGROUND AREZZO

RESPONSABILE	CARLOMUSTO ROMEO	3663941865	romeo.carlomusto@gmail.com
RESPONSABILE	Truciolini Federico	3288298700	federico.truciolini@gmail.com
Colore Maglie	1° BIANCA 2° ARANCIO		
Campo di Gara	Scuola Media "SEVERI" Viale D. ALIGHIERI - AREZZO		

VALDISIEVE – PONTASSIEVE

RESPONSABILE	ROSSI DAVIDE	3450641644	davidrossilogistica@gmail.com
RESPONSABILE	GALANTI THOMAS	3890769563	tokinino@yahoo.it
Colore Maglie	1°: VERDE - 2°: BIANCA		
Campo di Gara	PALAZZETTO "SAN FRANCESCO" via PIERACCIONI 13 - PELAGO		



DONATORI DI SANGUE

XXXIV° CAMPIONATO PROVINCIALE

CALENDARI

GIRONE FIRENZE CENTRO

G.	N°	SQUADRA A	SQUADRA B	DATA	GIORNO	ORA
1	101	P.V.M. BASKET Pian di Mugnone	STM PALLACANESTRO BORGO S.L.	07/10/2019	LUN	21:15
1	102	POLISPORTIVA MUGELLO 88 Galliano	ATLETICA CASTELLO Firenze	07/10/2019	LUN	21:45
1	103	FRECCIA AZZURRA Firenze	SCANDICCI BASKET Scandicci	08/10/2019	MAR	21:15
1	104	ASD VALDISIEVE Pontassieve	ASD PALLACANESTRO CALENZANO	09/10/2019	MER	21:30
1	105	AS BUTCHERS Firenze	ASD BASKET IMPRUNETA	10/10/2019	GIO	21:15
2	106	ATLETICA CASTELLO Firenze	FRECCIA AZZURRA Firenze	14/10/2019	LUN	21:45
2	107	STM PALLACANESTRO BORGO S.L.	AS BUTCHERS Firenze	16/10/2019	MER	21:45
2	108	SCANDICCI BASKET Scandicci	P.V.M. BASKET Pian di Mugnone	16/10/2019	MER	22:00
2	109	ASD PALLACANESTRO CALENZANO	POLISPORTIVA MUGELLO 88 Galliano	17/10/2019	GIO	21:30
2	110	ASD BASKET IMPRUNETA	ASD VALDISIEVE Pontassieve	17/10/2019	GIO	22:15
3	111	P.V.M. BASKET Pian di Mugnone	ATLETICA CASTELLO Firenze	21/10/2019	LUN	21:15
3	112	FRECCIA AZZURRA Firenze	ASD PALLACANESTRO CALENZANO	22/10/2019	MAR	21:15
3	113	ASD VALDISIEVE Pontassieve	AS BUTCHERS Firenze	02/12/2019	LUN	21:45
3	114	SCANDICCI BASKET Scandicci	STM PALLACANESTRO BORGO S.L.	23/10/2019	MER	22:00
3	115	POLISPORTIVA MUGELLO 88 Galliano	ASD BASKET IMPRUNETA	24/10/2019	GIO	21:45
4	116	ATLETICA CASTELLO Firenze	SCANDICCI BASKET Scandicci	28/10/2019	LUN	21:45
4	117	STM PALLACANESTRO BORGO S.L.	ASD VALDISIEVE Pontassieve	30/10/2019	MER	21:45
4	118	AS BUTCHERS Firenze	POLISPORTIVA MUGELLO 88 Galliano	31/10/2019	GIO	21:15
4	119	ASD PALLACANESTRO CALENZANO	P.V.M. BASKET Pian di Mugnone	31/10/2019	GIO	21:30
4	120	ASD BASKET IMPRUNETA	FRECCIA AZZURRA Firenze	31/10/2019	GIO	22:15
5	121	ATLETICA CASTELLO Firenze	STM PALLACANESTRO BORGO S.L.	04/11/2019	LUN	21:45
5	122	FRECCIA AZZURRA Firenze	AS BUTCHERS Firenze	05/11/2019	MAR	21:15
5	123	SCANDICCI BASKET Scandicci	ASD PALLACANESTRO CALENZANO	06/11/2019	MER	22:00
5	124	POLISPORTIVA MUGELLO 88 Galliano	ASD VALDISIEVE Pontassieve	07/11/2019	GIO	21:45
5	125	ASD BASKET IMPRUNETA	P.V.M. BASKET Pian di Mugnone	07/11/2019	GIO	22:15
6	126	ASD VALDISIEVE Pontassieve	FRECCIA AZZURRA Firenze	13/11/2019	MER	21:30
6	127	STM PALLACANESTRO BORGO S.L.	POLISPORTIVA MUGELLO 88 Galliano	13/11/2019	MER	21:45
6	128	AS BUTCHERS Firenze	P.V.M. BASKET Pian di Mugnone	14/11/2019	GIO	21:15
6	129	ASD PALLACANESTRO CALENZANO	ATLETICA CASTELLO Firenze	14/11/2019	GIO	21:30
6	130	ASD BASKET IMPRUNETA	SCANDICCI BASKET Scandicci	14/11/2019	GIO	22:15
7	131	P.V.M. BASKET Pian di Mugnone	ASD VALDISIEVE Pontassieve	18/11/2019	LUN	21:15
7	132	ATLETICA CASTELLO Firenze	ASD BASKET IMPRUNETA	18/11/2019	LUN	21:45
7	133	STM PALLACANESTRO BORGO S.L.	ASD PALLACANESTRO CALENZANO	20/11/2019	MER	21:45
7	134	AS BUTCHERS Firenze	SCANDICCI BASKET Scandicci	21/11/2019	GIO	21:15
7	135	POLISPORTIVA MUGELLO 88 Galliano	FRECCIA AZZURRA Firenze	21/11/2019	GIO	21:45
8	136	P.V.M. BASKET Pian di Mugnone	FRECCIA AZZURRA Firenze	25/11/2019	LUN	21:15
8	137	ASD VALDISIEVE Pontassieve	ATLETICA CASTELLO Firenze	27/11/2019	MER	21:30

8	138	STM PALLACANESTRO BORGO S.L.	ASD BASKET IMPRUNETA	27/11/2019	MER	21:45
8	139	SCANDICCI BASKET Scandicci	POLISPORTIVA MUGELLO 88 Galliano	27/11/2019	MER	22:00
8	140	ASD PALLACANESTRO CALENZANO	AS BUTCHERS Firenze	28/11/2019	GIO	21:30
9	141	POLISPORTIVA MUGELLO 88 Galliano	P.V.M. BASKET Pian di Mugnone	02/12/2019	LUN	21:45
9	142	FRECCIA AZZURRA Firenze	STM PALLACANESTRO BORGO S.L.	03/12/2019	MAR	21:15
9	143	ASD VALDISIEVE Pontassieve	SCANDICCI BASKET Scandicci	04/12/2019	MER	21:30
9	144	AS BUTCHERS Firenze	ATLETICA CASTELLO Firenze	05/12/2019	GIO	21:15
9	145	ASD BASKET IMPRUNETA	ASD PALLACANESTRO CALENZANO	05/12/2019	GIO	22:15
10	146	ATLETICA CASTELLO Firenze	POLISPORTIVA MUGELLO 88 Galliano	rinvia		
10	147	STM PALLACANESTRO BORGO S.L.	P.V.M. BASKET Pian di Mugnone	11/12/2019	MER	21:45
10	148	SCANDICCI BASKET Scandicci	FRECCIA AZZURRA Firenze	11/12/2019	MER	22:00
10	149	ASD PALLACANESTRO CALENZANO	ASD VALDISIEVE Pontassieve	12/12/2019	GIO	21:30
10	150	ASD BASKET IMPRUNETA	AS BUTCHERS Firenze	12/12/2019	GIO	22:15
11	151	P.V.M. BASKET Pian di Mugnone	SCANDICCI BASKET Scandicci	19/12/2019	GIO	21:15
11	152	FRECCIA AZZURRA Firenze	ATLETICA CASTELLO Firenze	17/12/2019	MAR	21:15
11	153	ASD VALDISIEVE Pontassieve	ASD BASKET IMPRUNETA	18/12/2019	MER	21:30
11	154	AS BUTCHERS Firenze	STM PALLACANESTRO BORGO S.L.	19/12/2019	GIO	21:15
11	155	POLISPORTIVA MUGELLO 88 Galliano	ASD PALLACANESTRO CALENZANO	19/12/2019	GIO	21:45
12	156	FRECCIA AZZURRA Firenze	POLISPORTIVA MUGELLO 88 Galliano	07/01/2020	MAR	21:15
12	157	ASD VALDISIEVE Pontassieve	P.V.M. BASKET Pian di Mugnone	08/01/2020	MER	21:30
12	158	SCANDICCI BASKET Scandicci	AS BUTCHERS Firenze	08/01/2020	MER	22:00
12	159	ASD PALLACANESTRO CALENZANO	STM PALLACANESTRO BORGO S.L.	09/01/2020	GIO	21:30
12	160	ASD BASKET IMPRUNETA	ATLETICA CASTELLO Firenze	09/01/2020	GIO	22:15
13	161	ATLETICA CASTELLO Firenze	P.V.M. BASKET Pian di Mugnone	13/01/2020	LUN	21:45
13	162	STM PALLACANESTRO BORGO S.L.	SCANDICCI BASKET Scandicci	15/01/2020	MER	21:45
13	163	AS BUTCHERS Firenze	ASD VALDISIEVE Pontassieve	16/01/2020	GIO	21:15
13	164	ASD PALLACANESTRO CALENZANO	FRECCIA AZZURRA Firenze	16/01/2020	GIO	21:30
13	165	ASD BASKET IMPRUNETA	POLISPORTIVA MUGELLO 88 Galliano	16/01/2020	GIO	22:15
14	166	P.V.M. BASKET Pian di Mugnone	ASD PALLACANESTRO CALENZANO	20/01/2020	LUN	21:15
14	167	FRECCIA AZZURRA Firenze	ASD BASKET IMPRUNETA	21/01/2020	MAR	21:15
14	168	ASD VALDISIEVE Pontassieve	STM PALLACANESTRO BORGO S.L.	22/01/2020	MER	21:30
14	169	SCANDICCI BASKET Scandicci	ATLETICA CASTELLO Firenze	22/01/2020	MER	22:00
14	170	POLISPORTIVA MUGELLO 88 Galliano	AS BUTCHERS Firenze	23/01/2020	GIO	21:45
15	171	P.V.M. BASKET Pian di Mugnone	ASD BASKET IMPRUNETA	27/01/2020	LUN	21:15
15	172	ASD VALDISIEVE Pontassieve	POLISPORTIVA MUGELLO 88 Galliano	29/01/2020	MER	21:30
15	173	STM PALLACANESTRO BORGO S.L.	ATLETICA CASTELLO Firenze	29/01/2020	MER	21:45
15	174	AS BUTCHERS Firenze	FRECCIA AZZURRA Firenze	30/01/2020	GIO	21:15
15	175	ASD PALLACANESTRO CALENZANO	SCANDICCI BASKET Scandicci	30/01/2020	GIO	21:30
16	176	ATLETICA CASTELLO Firenze	ASD PALLACANESTRO CALENZANO	03/02/2020	LUN	21:45
16	177	FRECCIA AZZURRA Firenze	ASD VALDISIEVE Pontassieve	04/02/2020	MAR	21:15
16	178	SCANDICCI BASKET Scandicci	ASD BASKET IMPRUNETA	05/02/2020	MER	22:00
16	179	P.V.M. BASKET Pian di Mugnone	AS BUTCHERS Firenze	06/02/2020	GIO	21:15
16	180	POLISPORTIVA MUGELLO 88 Galliano	STM PALLACANESTRO BORGO S.L.	06/02/2020	GIO	21:45
17	181	ATLETICA CASTELLO Firenze	AS BUTCHERS Firenze	10/02/2020	LUN	21:45
17	182	STM PALLACANESTRO BORGO S.L.	FRECCIA AZZURRA Firenze	12/02/2020	MER	21:45
17	183	SCANDICCI BASKET Scandicci	ASD VALDISIEVE Pontassieve	12/02/2020	MER	22:00
17	184	P.V.M. BASKET Pian di Mugnone	POLISPORTIVA MUGELLO 88 Galliano	13/02/2020	GIO	21:15
17	185	ASD PALLACANESTRO CALENZANO	ASD BASKET IMPRUNETA	13/02/2020	GIO	21:30
18	186	ATLETICA CASTELLO Firenze	ASD VALDISIEVE Pontassieve	17/02/2020	LUN	21:45
18	187	FRECCIA AZZURRA Firenze	P.V.M. BASKET Pian di Mugnone	18/02/2020	MAR	21:15
18	188	AS BUTCHERS Firenze	ASD PALLACANESTRO CALENZANO	20/02/2020	GIO	21:15
18	189	POLISPORTIVA MUGELLO 88 Galliano	SCANDICCI BASKET Scandicci	20/02/2020	GIO	21:45
18	190	ASD BASKET IMPRUNETA	STM PALLACANESTRO BORGO S.L.	20/02/2020	GIO	22:15

GIRONE FIRENZE EST

G.	N°	SQUADRA A	SQUADRA B	DATA	GIORNO	ORA
1	201	LITTLE BRICKS Arezzo	POLISPORTIVA SIECI BASKET Sieci	08/10/2019	MAR	21:00
1	202	PALLACANESTRO POPPI	DUKES BASKET SANSEPOLCRO	09/10/2019	MER	21:15
1	203	ASD BRIO BASKET Arezzo	ASD AQUILA BASKET Montalto	11/10/2019	VEN	21:15
1	204	ASD SCARZI E GNUDI Reggello	ASD UNDERGROUND Arezzo	11/10/2019	VEN	21:20
	RIP	ASD SAN PIO X San Giovanni V.no				
2	205	ASD SAN PIO X San Giovanni V.no	LITTLE BRICKS Arezzo	14/10/2019	LUN	21:30
2	206	PALLACANESTRO POPPI	ASD SCARZI E GNUDI Reggello	16/10/2019	MER	21:15
2	207	POLISPORTIVA SIECI BASKET Sieci	ASD AQUILA BASKET Montalto	17/10/2019	GIO	21:00
2	208	ASD UNDERGROUND Arezzo	DUKES BASKET SANSEPOLCRO	17/10/2019	GIO	21:15
	RIP	ASD BRIO BASKET Arezzo				
3	209	DUKES BASKET SANSEPOLCRO	ASD SCARZI E GNUDI Reggello	21/10/2019	LUN	21:15
3	210	ASD BRIO BASKET Arezzo	LITTLE BRICKS Arezzo	23/10/2019	MER	21:15
3	211	ASD AQUILA BASKET Montalto	ASD SAN PIO X San Giovanni V.no	21/11/2019	GIO	21:00
3	212	ASD UNDERGROUND Arezzo	PALLACANESTRO POPPI	24/10/2019	GIO	21:15
	RIP	POLISPORTIVA SIECI BASKET Sieci				
4	213	ASD SAN PIO X San Giovanni V.no	ASD BRIO BASKET Arezzo	28/10/2019	LUN	21:30
4	214	LITTLE BRICKS Arezzo	DUKES BASKET SANSEPOLCRO	29/10/2019	MAR	21:00
4	215	PALLACANESTRO POPPI	ASD AQUILA BASKET Montalto	30/10/2019	MER	21:15
4	216	POLISPORTIVA SIECI BASKET Sieci	ASD UNDERGROUND Arezzo	28/11/2019	GIO	21:15
	RIP	ASD SCARZI E GNUDI Reggello				
5	217	ASD UNDERGROUND Arezzo	ASD SAN PIO X San Giovanni V.no	04/11/2019	LUN	21:15
5	218	LITTLE BRICKS Arezzo	PALLACANESTRO POPPI	05/11/2019	MAR	21:00
5	219	POLISPORTIVA SIECI BASKET Sieci	ASD BRIO BASKET Arezzo	07/11/2019	GIO	21:00
5	220	ASD SCARZI E GNUDI Reggello	ASD AQUILA BASKET Montalto	08/11/2019	VEN	21:20
	RIP	DUKES BASKET SANSEPOLCRO				
6	221	DUKES BASKET SANSEPOLCRO	ASD AQUILA BASKET Montalto	11/11/2019	LUN	21:15
6	222	LITTLE BRICKS Arezzo	ASD SCARZI E GNUDI Reggello	12/11/2019	MAR	21:00
6	223	POLISPORTIVA SIECI BASKET Sieci	ASD SAN PIO X San Giovanni V.no	12/11/2019	MAR	21:40
6	224	ASD UNDERGROUND Arezzo	ASD BRIO BASKET Arezzo	12/11/2019	MAR	21:15
	RIP	PALLACANESTRO POPPI				
7	225	DUKES BASKET SANSEPOLCRO	ASD BRIO BASKET Arezzo	18/11/2019	LUN	21:15
7	226	ASD SAN PIO X San Giovanni V.no	ASD SCARZI E GNUDI Reggello	18/11/2019	LUN	21:30
7	227	LITTLE BRICKS Arezzo	ASD UNDERGROUND Arezzo	19/11/2019	MAR	21:00
7	228	POLISPORTIVA SIECI BASKET Sieci	PALLACANESTRO POPPI	19/11/2019	MAR	21:40
	RIP	ASD AQUILA BASKET Montalto				
8	229	DUKES BASKET SANSEPOLCRO	POLISPORTIVA SIECI BASKET Sieci	25/11/2019	LUN	21:15
8	230	PALLACANESTRO POPPI	ASD SAN PIO X San Giovanni V.no	27/11/2019	MER	21:15
8	231	ASD AQUILA BASKET Montalto	LITTLE BRICKS Arezzo	28/11/2019	GIO	21:00
8	232	ASD SCARZI E GNUDI Reggello	ASD BRIO BASKET Arezzo	21/01/2020	MAR	21:20
	RIP	ASD UNDERGROUND Arezzo				
9	233	ASD SAN PIO X San Giovanni V.no	DUKES BASKET SANSEPOLCRO	02/12/2019	LUN	21:15

9	234	ASD AQUILA BASKET Montalto	ASD UNDERGROUND Arezzo	05/12/2019	GIO	21:00
9	235	ASD BRIO BASKET Arezzo	PALLACANESTRO POPPI	06/12/2019	VEN	21:15
9	236	ASD SCARZI E GNUDI Reggello	POLISPORTIVA SIECI BASKET Sieci	06/12/2019	VEN	21:20
	RIP	LITTLE BRICKS Arezzo				
10	237	DUKES BASKET SANSEPOLCRO	PALLACANESTRO POPPI	11/12/2019	MER	21:15
10	238	POLISPORTIVA SIECI BASKET Sieci	LITTLE BRICKS Arezzo	12/12/2019	GIO	21:00
10	239	ASD AQUILA BASKET Montalto	ASD BRIO BASKET Arezzo	12/12/2019	GIO	21:00
10	240	ASD UNDERGROUND Arezzo	ASD SCARZI E GNUDI Reggello	09/12/2019	LUN	21:15
	RIP	ASD SAN PIO X San Giovanni V.no				
11	241	DUKES BASKET SANSEPOLCRO	ASD UNDERGROUND Arezzo	16/12/2019	LUN	21:15
11	242	LITTLE BRICKS Arezzo	ASD SAN PIO X San Giovanni V.no	17/12/2019	MAR	21:00
11	243	ASD AQUILA BASKET Montalto	POLISPORTIVA SIECI BASKET Sieci	19/12/2019	GIO	21:00
11	244	ASD SCARZI E GNUDI Reggello	PALLACANESTRO POPPI	17/12/2019	MAR	21:20
	RIP	ASD BRIO BASKET Arezzo				
12	245	ASD BRIO BASKET Arezzo	DUKES BASKET SANSEPOLCRO	08/01/2020	MER	21:15
12	246	PALLACANESTRO POPPI	POLISPORTIVA SIECI BASKET Sieci	08/01/2020	MER	21:15
12	247	ASD UNDERGROUND Arezzo	LITTLE BRICKS Arezzo	09/01/2020	GIO	21:15
12	248	ASD SCARZI E GNUDI Reggello	ASD SAN PIO X San Giovanni V.no	10/01/2020	VEN	21:20
	RIP	ASD AQUILA BASKET Montalto				
13	249	ASD SAN PIO X San Giovanni V.no	ASD AQUILA BASKET Montalto	13/01/2020	LUN	21:30
13	250	LITTLE BRICKS Arezzo	ASD BRIO BASKET Arezzo	14/01/2020	MAR	21:00
13	251	PALLACANESTRO POPPI	ASD UNDERGROUND Arezzo	15/01/2020	MER	21:15
13	252	ASD SCARZI E GNUDI Reggello	DUKES BASKET SANSEPOLCRO	17/01/2020	VEN	21:20
	RIP	POLISPORTIVA SIECI BASKET Sieci				
14	253	DUKES BASKET SANSEPOLCRO	LITTLE BRICKS Arezzo	20/01/2020	LUN	21:15
14	254	ASD AQUILA BASKET Montalto	PALLACANESTRO POPPI	23/01/2020	GIOV	21:15
14	255	ASD UNDERGROUND Arezzo	POLISPORTIVA SIECI BASKET Sieci	23/01/2020	GIO	21:15
14	256	ASD BRIO BASKET Arezzo	ASD SAN PIO X San Giovanni V.no	24/01/2020	VEN	21:15
	RIP	ASD SCARZI E GNUDI Reggello				
15	257	ASD SAN PIO X San Giovanni V.no	POLISPORTIVA SIECI BASKET Sieci	27/01/2020	LUN	21:30
15	258	ASD BRIO BASKET Arezzo	ASD UNDERGROUND Arezzo	29/01/2020	MER	21:15
15	259	ASD AQUILA BASKET Montalto	DUKES BASKET SANSEPOLCRO	30/01/2020	GIO	21:00
15	260	ASD SCARZI E GNUDI Reggello	LITTLE BRICKS Arezzo	31/01/2020	VEN	21:20
	RIP	PALLACANESTRO POPPI				
16	261	ASD SAN PIO X San Giovanni V.no	ASD UNDERGROUND Arezzo	03/02/2020	LUN	21:30
16	262	PALLACANESTRO POPPI	LITTLE BRICKS Arezzo	05/02/2020	MER	21:15
16	263	ASD AQUILA BASKET Montalto	ASD SCARZI E GNUDI Reggello	06/02/2020	GIO	21:00
16	264	ASD BRIO BASKET Arezzo	POLISPORTIVA SIECI BASKET Sieci	07/02/2020	VEN	21:15
	RIP	DUKES BASKET SANSEPOLCRO				
17	265	DUKES BASKET SANSEPOLCRO	ASD SAN PIO X San Giovanni V.no	10/02/2020	LUN	21:15
17	266	PALLACANESTRO POPPI	ASD BRIO BASKET Arezzo	12/02/2020	MER	21:15
17	267	POLISPORTIVA SIECI BASKET Sieci	ASD SCARZI E GNUDI Reggello	13/02/2020	GIO	21:00
17	268	ASD UNDERGROUND Arezzo	ASD AQUILA BASKET Montalto	13/02/2020	GIO	21:15
	RIP	LITTLE BRICKS Arezzo				
18	269	ASD SAN PIO X San Giovanni V.no	PALLACANESTRO POPPI	17/02/2020	LUN	21:30

18	270	LITTLE BRICKS Arezzo	ASD AQUILA BASKET Montalto	18/02/2020	MAR	21:00
18	271	POLISPORTIVA SIECI BASKET Sieci	DUKES BASKET SANSEPOLCRO	20/02/2020	GIO	21:00
18	272	ASD BRIO BASKET Arezzo	ASD SCARZI E GNUDI Reggello	21/02/2020	VEN	21:15
	RIP	ASD UNDERGROUND Arezzo				

GIRONE FIRENZE NORD

G.	N°	SQUADRA A	SQUADRA B	DATA	GIORNO	ORA
1	301	TRIBE SRL Castelfiorentino	BALONCESTO BASKET Firenze	08/10/2019	MAR	21:45
1	302	ASD AVVENIRE 2000 Firenze	G.S. NOI D'AVANE Empoli	08/10/2019	MAR	22:15
1	303	C.R.A.L. NUOVO PIGNONE Firenze	THE SNAILS Firenze	09/10/2019	MER	21:45
1	304	SANT'ILARIO BUTCHERS Firenze	ASD QUARTIERE 5 Firenze	10/10/2019	GIO	21:20
1	305	MONTESPORT Montespertoli	BIRRERCOLE DITTI' Empoli	10/10/2019	GIO	22:30
2	306	BIRRERCOLE DITTI' Empoli	ASD AVVENIRE 2000 Firenze	14/10/2019	LUN	21:20
2	307	THE SNAILS Firenze	MONTESPORT Montespertoli	15/10/2019	MAR	21:15
2	308	TRIBE SRL Castelfiorentino	SANT'ILARIO BUTCHERS Firenze	15/10/2019	MAR	21:45
2	309	C.R.A.L. NUOVO PIGNONE Firenze	ASD QUARTIERE 5 Firenze	16/10/2019	MER	21:45
2	310	BALONCESTO BASKET Firenze	G.S. NOI D'AVANE Empoli	17/10/2019	GIO	22:30
3	311	ASD AVVENIRE 2000 Firenze	MONTESPORT Montespertoli	22/10/2019	MAR	22:15
3	312	C.R.A.L. NUOVO PIGNONE Firenze	TRIBE SRL Castelfiorentino	23/10/2019	MER	21:45
3	313	G.S. NOI D'AVANE Empoli	SANT'ILARIO BUTCHERS Firenze	24/10/2019	GIO	21:45
3	314	BALONCESTO BASKET Firenze	BIRRERCOLE DITTI' Empoli	24/10/2019	GIO	22:30
3	315	ASD QUARTIERE 5 Firenze	THE SNAILS Firenze	25/10/2019	VEN	21:00
4	316	BIRRERCOLE DITTI' Empoli	ASD QUARTIERE 5 Firenze	28/10/2019	LUN	21:20
4	317	THE SNAILS Firenze	BALONCESTO BASKET Firenze	29/10/2019	MAR	21:15
4	318	ASD AVVENIRE 2000 Firenze	SANT'ILARIO BUTCHERS Firenze	28/01/2020	MAR	22:15
4	319	MONTESPORT Montespertoli	C.R.A.L. NUOVO PIGNONE Firenze	29/10/2019	MAR	22:30
4	320	G.S. NOI D'AVANE Empoli	TRIBE SRL Castelfiorentino	31/10/2019	GIO	21:45
5	321	TRIBE SRL Castelfiorentino	BIRRERCOLE DITTI' Empoli	05/11/2019	MAR	21:45
5	322	C.R.A.L. NUOVO PIGNONE Firenze	ASD AVVENIRE 2000 Firenze	06/11/2019	MER	21:46
5	323	SANT'ILARIO BUTCHERS Firenze	BALONCESTO BASKET Firenze	07/11/2019	GIO	21:20
5	324	G.S. NOI D'AVANE Empoli	THE SNAILS Firenze	07/11/2019	GIO	21:45
5	325	ASD QUARTIERE 5 Firenze	MONTESPORT Montespertoli	05/11/2019	MAR	21:45
6	326	BIRRERCOLE DITTI' Empoli	C.R.A.L. NUOVO PIGNONE Firenze	11/11/2019	LUN	21:20
6	327	BALONCESTO BASKET Firenze	ASD AVVENIRE 2000 Firenze	11/11/2019	LUN	22:30
6	328	THE SNAILS Firenze	TRIBE SRL Castelfiorentino	12/11/2019	MAR	21:15
6	329	SANT'ILARIO BUTCHERS Firenze	MONTESPORT Montespertoli	14/11/2019	GIO	21:20
6	330	ASD QUARTIERE 5 Firenze	G.S. NOI D'AVANE Empoli	15/11/2019	VEN	21:00
7	331	THE SNAILS Firenze	BIRRERCOLE DITTI' Empoli	19/11/2019	MAR	21:15
7	332	TRIBE SRL Castelfiorentino	ASD AVVENIRE 2000 Firenze	19/11/2019	MAR	21:45
7	333	C.R.A.L. NUOVO PIGNONE Firenze	SANT'ILARIO BUTCHERS Firenze	20/11/2019	MER	21:45
7	334	G.S. NOI D'AVANE Empoli	MONTESPORT Montespertoli	21/11/2019	GIO	21:45
7	335	ASD QUARTIERE 5 Firenze	BALONCESTO BASKET Firenze	22/11/2019	VEN	21:00
8	336	BIRRERCOLE DITTI' Empoli	G.S. NOI D'AVANE Empoli	25/11/2019	LUN	21:20
8	337	THE SNAILS Firenze	SANT'ILARIO BUTCHERS Firenze	26/11/2019	MAR	21:15

8	338	ASD AVVENIRE 2000 Firenze	ASD QUARTIERE 5 Firenze	26/11/2019	MAR	22:15
8	339	BALONCESTO BASKET Firenze	C.R.A.L. NUOVO PIGNONE Firenze	28/11/2019	GIO	22:30
8	340	MONTESPORT Montespertoli	TRIBE SRL Castelfiorentino	28/11/2019	GIO	22:30
9	341	TRIBE SRL Castelfiorentino	ASD QUARTIERE 5 Firenze	03/12/2019	MAR	21:45
9	342	ASD AVVENIRE 2000 Firenze	THE SNAILS Firenze	03/12/2019	MAR	22:15
9	343	C.R.A.L. NUOVO PIGNONE Firenze	G.S. NOI D'AVANE Empoli	04/12/2019	MER	21:45
9	344	SANT'ILARIO BUTCHERS Firenze	BIRRERCOLE DITTI' Empoli	05/12/2019	GIO	21:20
9	345	MONTESPORT Montespertoli	BALONCESTO BASKET Firenze	05/12/2019	GIO	22:30
10	346	BIRRERCOLE DITTI' Empoli	TRIBE SRL Castelfiorentino	09/12/2019	LUN	21:20
10	347	THE SNAILS Firenze	G.S. NOI D'AVANE Empoli	rinvitata		
10	348	ASD AVVENIRE 2000 Firenze	C.R.A.L. NUOVO PIGNONE Firenze	10/12/2019	MAR	22:15
10	349	BALONCESTO BASKET Firenze	SANT'ILARIO BUTCHERS Firenze	09/12/2019	LUN	22:30
10	350	MONTESPORT Montespertoli	ASD QUARTIERE 5 Firenze	12/12/2019	GIO	22:30
11	351	TRIBE SRL Castelfiorentino	G.S. NOI D'AVANE Empoli	17/12/2019	MAR	21:45
11	352	C.R.A.L. NUOVO PIGNONE Firenze	MONTESPORT Montespertoli	18/12/2019	MER	21:45
11	353	SANT'ILARIO BUTCHERS Firenze	ASD AVVENIRE 2000 Firenze	19/12/2019	GIO	21:20
11	354	BALONCESTO BASKET Firenze	THE SNAILS Firenze	19/12/2019	GIO	22:30
11	355	ASD QUARTIERE 5 Firenze	BIRRERCOLE DITTI' Empoli	20/12/2019	VEN	21:00
12	356	TRIBE SRL Castelfiorentino	MONTESPORT Montespertoli	07/01/2020	MAR	21:45
12	357	C.R.A.L. NUOVO PIGNONE Firenze	BALONCESTO BASKET Firenze	08/01/2020	MER	21:45
12	358	SANT'ILARIO BUTCHERS Firenze	THE SNAILS Firenze	09/01/2020	GIO	21:20
12	359	G.S. NOI D'AVANE Empoli	BIRRERCOLE DITTI' Empoli	09/01/2020	GIO	21:45
12	360	ASD QUARTIERE 5 Firenze	ASD AVVENIRE 2000 Firenze	10/01/2020	VEN	21:00
13	361	BIRRERCOLE DITTI' Empoli	MONTESPORT Montespertoli	13/01/2020	LUN	21:20
13	362	THE SNAILS Firenze	C.R.A.L. NUOVO PIGNONE Firenze	14/01/2020	MAR	21:15
13	363	G.S. NOI D'AVANE Empoli	ASD AVVENIRE 2000 Firenze	16/01/2020	GIO	21:45
13	364	BALONCESTO BASKET Firenze	TRIBE SRL Castelfiorentino	16/01/2020	GIO	22:30
13	365	ASD QUARTIERE 5 Firenze	SANT'ILARIO BUTCHERS Firenze	17/01/2020	VEN	21:00
14	366	ASD AVVENIRE 2000 Firenze	BIRRERCOLE DITTI' Empoli	21/01/2020	MAR	22:15
14	367	MONTESPORT Montespertoli	THE SNAILS Firenze	21/01/2020	MAR	22:30
14	368	SANT'ILARIO BUTCHERS Firenze	TRIBE SRL Castelfiorentino	23/01/2020	GIO	21:20
14	369	G.S. NOI D'AVANE Empoli	BALONCESTO BASKET Firenze	23/01/2020	GIO	21:45
14	370	ASD QUARTIERE 5 Firenze	C.R.A.L. NUOVO PIGNONE Firenze	24/01/2020	VEN	21:00
15	371	BIRRERCOLE DITTI' Empoli	BALONCESTO BASKET Firenze	27/01/2020	LUN	21:20
15	372	THE SNAILS Firenze	ASD QUARTIERE 5 Firenze	28/01/2020	MAR	21:15
15	373	TRIBE SRL Castelfiorentino	C.R.A.L. NUOVO PIGNONE Firenze	28/01/2020	MAR	21:45
15	374	SANT'ILARIO BUTCHERS Firenze	G.S. NOI D'AVANE Empoli	30/01/2020	GIO	21:20
15	375	MONTESPORT Montespertoli	ASD AVVENIRE 2000 Firenze	30/01/2020	GIO	22:30
16	376	TRIBE SRL Castelfiorentino	THE SNAILS Firenze	04/02/2020	MAR	21:45
16	377	ASD AVVENIRE 2000 Firenze	BALONCESTO BASKET Firenze	04/02/2020	MAR	22:15
16	378	C.R.A.L. NUOVO PIGNONE Firenze	BIRRERCOLE DITTI' Empoli	05/02/2020	MER	21:45
16	379	G.S. NOI D'AVANE Empoli	ASD QUARTIERE 5 Firenze	06/02/2020	GIO	21:45
16	380	MONTESPORT Montespertoli	SANT'ILARIO BUTCHERS Firenze	06/02/2020	GIO	22:30
17	381	BIRRERCOLE DITTI' Empoli	SANT'ILARIO BUTCHERS Firenze	10/02/2020	LUN	21:20
17	382	THE SNAILS Firenze	ASD AVVENIRE 2000 Firenze	11/02/2020	MAR	21:15

17	383	G.S. NOI D'AVANE Empoli	C.R.A.L. NUOVO PIGNONE Firenze	11/02/2020	MAR	21:45
17	384	BALONCESTO BASKET Firenze	MONTESPORT Montespertoli	13/02/2020	GIO	22:30
17	385	ASD QUARTIERE 5 Firenze	TRIBE SRL Castelfiorentino	14/02/2020	VEN	21:00
18	386	BIRRERCOLE DITTI' Empoli	THE SNAILS Firenze	DA PROGR.		
18	387	BALONCESTO BASKET Firenze	ASD QUARTIERE 5 Firenze	17/02/2020	LUN	22:30
18	388	ASD AVVENIRE 2000 Firenze	TRIBE SRL Castelfiorentino	18/02/2020	MAR	22:15
18	389	SANT'ILARIO BUTCHERS Firenze	C.R.A.L. NUOVO PIGNONE Firenze	20/02/2020	GIO	21:20
18	390	MONTESPORT Montespertoli	G.S. NOI D'AVANE Empoli	20/02/2020	GIO	22:30

CAPITOLO 3 - Risultati e Classifiche

GIRONE FI NORD

risultati

G.	N°	SQUADRA A	SQUADRA B	Ris.	Ris.
10	346	BIRRERCOLE DITTI' Empoli	TRIBE SRL Castelfiorentino	71	68
10	347	THE SNAILS Firenze	G.S. NOI D'AVANE Empoli	rinv.	rinv.
10	348	ASD AVVENIRE 2000 Firenze	C.R.A.L. NUOVO PIGNONE Firenze	48	61
10	349	BALONCESTO BASKET Firenze	SANT'ILARIO BUTCHERS Firenze	50	77
10	350	MONTESPORT Montespertoli	ASD QUARTIERE 5 Firenze	81	75

classifica

Pos	SQUADRA	Punti	G	V	P	PF	PS	Diff.	MPF	MPS	Diff
1	C.R.A.L. NUOVO PIGNONE Firenze	18	10	9	1	673	523	150	67,3	52,3	15
2	G.S. NOI D'AVANE Empoli	16	9	8	1	558	448	110	62	49,78	12,2
3	TRIBE SRL Castelfiorentino	12	10	6	4	633	554	79	63,3	55,4	7,9
3	SANT'ILARIO BUTCHERS Firenze	12	9	6	3	581	524	57	64,56	58,22	6,33
4	MONTESPORT Montespertoli	8	10	4	6	597	615	-18	59,7	61,5	-1,8
4	ASD AVVENIRE 2000 Firenze	8	9	4	5	555	576	-21	61,67	64	-2,3
4	BIRRERCOLE DITTI' Empoli	8	10	4	6	558	583	-25	55,8	58,3	-2,5
4	ASD QUARTIERE 5 Firenze	8	10	4	6	606	638	-32	60,6	63,8	-3,2
5	BALONCESTO BASKET Firenze	6	10	3	7	502	656	-154	50,2	65,6	-15
6	THE SNAILS Firenze	0	9	0	9	482	628	-146	53,56	69,78	-16
		96	96	48	48	5745	5745	0	598,7	598,7	0

Classifica Fair Play

	SQUADRA	Parziale	Totale
1	C.R.A.L. NUOVO PIGNONE Firenze		20,00
2	ASD QUARTIERE 5 Firenze		19,50
2	BIRRERCOLE DITTI' Empoli		19,50
2	THE SNAILS Firenze		19,50
2	BALONCESTO BASKET Firenze		19,50
3	SANT'ILARIO BUTCHERS Firenze		17,50
4	ASD AVVENIRE 2000 Firenze		17,00
5	TRIBE SRL Castelfiorentino	3,00	16,50
6	G.S. NOI D'AVANE Empoli		16,00
6	MONTESPORT Montespertoli		16,00

GIRONE FI CENTRO**risultati**

G.	N°	SQUADRA A	SQUADRA B	Ris.	Ris.
10	146	ATLETICA CASTELLO Firenze	POLISPORTIVA MUGELLO 88 Galliano	rinv	rinv
10	147	STM PALLACANESTRO BORGO S.L.	P.V.M. BASKET Pian di Mugnone	50	59
10	148	SCANDICCI BASKET Scandicci	FRECCIA AZZURRA Firenze	58	47
10	149	ASD PALLACANESTRO CALENZANO	ASD VALDISIEVE Pontassieve	50	64
10	150	ASD BASKET IMPRUNETA	AS BUTCHERS Firenze	35	86

classifica

Pos	SQUADRA	Punti	G	V	P	PF	PS	Diff.	MPF	MPS	Diff
1	AS BUTCHERS Firenze	20	10	10	0	860	465	395	86	46,5	39,5
2	SCANDICCI BASKET Scandicci	14	10	7	3	638	519	119	63,8	51,9	11,9
2	ATLETICA CASTELLO Firenze	14	9	7	2	598	508	90	66,44	56,44	10
3	ASD PALLACANESTRO CALENZANO	12	10	6	4	655	529	126	65,5	52,9	12,6
3	P.V.M. BASKET Pian di Mugnone	12	10	6	4	611	564	47	61,1	56,4	4,7
4	FRECCIA AZZURRA Firenze	10	10	5	5	680	633	47	68	63,3	4,7
5	ASD VALDISIEVE Pontassieve	6	10	3	7	605	613	-8	60,5	61,3	-0,8
5	ASD BASKET IMPRUNETA	6	10	3	7	461	564	-103	46,1	56,4	-10
6	STM PALLACANESTRO BORGO S.L.	4	10	2	8	464	644	-180	46,4	64,4	-18
7	POLISPORTIVA MUGELLO 88 Galliano	0	9	0	9	278	811	-533	30,89	90,11	-59
		98	98	49	49	5850	5850	0	594,7	599,7	-4,9

Classifica Fair Play

	SQUADRA	Parziale	Totale
1	P.V.M. BASKET Pian di Mugnone		20,00
1	AS BUTCHERS Firenze		20,00
1	ASD BASKET IMPRUNETA		20,00
1	ATLETICA CASTELLO Firenze		20,00
1	FRECCIA AZZURRA Firenze		20,00
1	POLISPORTIVA MUGELLO 88 Galliano		20,00
1	SCANDICCI BASKET Scandicci		20,00
2	ASD PALLACANESTRO CALENZANO		19,50
2	ASD VALDISIEVE Pontassieve		19,50
3	STM PALLACANESTRO BORGO S.L.		17,50

GIRONE FI EST**risultati**

G.	N°	SQUADRA A	SQUADRA B	Ris.	Ris.
10	237	DUKES BASKET SANSEPOLCRO	PALLACANESTRO POPPI	73	52
10	238	POLISPORTIVA SIECI BASKET Sieci	LITTLE BRICKS Arezzo	69	73
10	239	ASD AQUILA BASKET Montalto	ASD BRIO BASKET Arezzo	64	87
10	240	ASD UNDERGROUND Arezzo	ASD SCARZI E GNUDI Reggello	46	58
	RIP	ASD SAN PIO X San Giovanni V.no			

classifica

Pos	SQUADRA	Punti	G	V	P	PF	PS	Diff.	MPF	MPS	Diff
1	ASD BRIO BASKET Arezzo	14	8	7	1	577	453	124	72,13	56,63	15,5
1	ASD SAN PIO X San Giovanni V.no	14	8	7	1	509	389	120	63,63	48,63	15
2	DUKES BASKET SANSEPOLCRO	12	9	6	3	595	550	45	66,11	61,11	5
3	ASD SCARZI E GNUDI Reggello	10	8	5	3	488	448	40	61	56	5
4	PALLACANESTRO POPPI	6	9	3	6	569	610	-41	63,22	67,78	-4,6
4	LITTLE BRICKS Arezzo	6	9	3	6	459	526	-67	51	58,44	-7,4
4	POLISPORTIVA SIECI BASKET Sieci	6	9	3	6	572	641	-69	63,56	71,22	-7,7
4	ASD AQUILA BASKET Montalto	6	9	3	6	466	549	-83	51,78	61	-9,2
5	ASD UNDERGROUND Arezzo	4	9	2	7	510	579	-69	56,67	64,33	-7,7
		78	78	39	39	4745	4745	0	549,1	545,1	3,94

Classifica Fair Play

	SQUADRA	Parziale	Totale
1	ASD SAN PIO X San Giovanni V.no		18,00
1	ASD SCARZI E GNUDI Reggello		18,00
1	ASD UNDERGROUND Arezzo		18,00
2	LITTLE BRICKS Arezzo		17,50
2	ASD BRIO BASKET Arezzo		17,50
2	POLISPORTIVA SIECI BASKET Sieci		17,50
2	ASD AQUILA BASKET Montalto		17,50
3	DUKES BASKET SANSEPOLCRO		15,00
3	PALLACANESTRO POPPI		15,00

CAPITOLO 4 – Provvedimenti**SANZIONI GIRONE FI NORD**

- **Gara n. 305** del 10/10/2019 MONTESPORT Montespertoli vs BIRRERCOLE DITTI' Empoli

SOC. MONTESPORT Montespertoli

MULTA di € 20,00

GELLI C. (n°20) SQUALIFICA per UNA (1) GARA per aver tenuto, durante la disputa della gara, un comportamento non regolamentare espresso platealmente ed in modo violento (anziché effettuare una rimessa in gioco calciava, in segno di protesta nei confronti dei D.G., violentemente il pallone di gioco) (ESPULSO) (ART.120.1 TABELLA "F" 1/C del RTN - REGOLAMENTO DISCIPLINARE)

- **Gara n. 310** del 17/10/2019 BALONCESTO BASKET Firenze - GS NOI D'AVANE Empoli

SOC. BALONCESTO BASKET Firenze

MULTA di € 10,00.

PAGANINI M. (n°29) DEPLORAZIONE per essere stato sanzionato con un fallo tecnico per bestemmia. (Punto 13 del VADEMECUM 2019-2020)

- **Gara n. 311** del 22/10/2019 AVVENIRE 2000 Firenze vs MONTESPORT Montespertoli

SOC. AVVENIRE 2000 Firenze

MULTA di € 35,00 (€ 10,00 + € 25,00)

GIANNINI M. (n°6) DEPLORAZIONE per essere stato sanzionato dai D.G. con un fallo tecnico per bestemmia. (VADEMECUM 2019-2020 punto 13)

Multa di € 25,00 per aver tenuto un comportamento non regolamentare da parte dei propri giocatori che, al termine della gara, anziché avviarsi verso i propri spogliatoi, davano atto ad una rissa con i giocatori avversari.(VADEMECUM 2019 - 2020 punto 12)

SOC. MONTESPORT Montespertoli

MULTA di € 35,00 (€ 10, 00 + € 25,00)

GREMOLI A. (n°10) DEPLORAZIONE per essere stato sanzionato dai D.G. con un fallo tecnico per bestemmia. (VADEMECUM 2019 - 2020 punto 13)

Multa di € 25,00 per aver tenuto un comportamento non regolamentare da parte dei propri giocatori che, al termine della gara, anziché avviarsi verso i propri spogliatoi, davano atto ad una rissa con i giocatori avversari.(VADEMECUM 2019 - 2020 punto 12)

- **Gara n. 308** del 15/10/2019 TRIBE SRL Castelfiorentino vs SANT'ILARIO BUTCHERS Firenze

SOC. SANT'ILARIO BUTCHERS Firenze

MULTA di € 50,00 (€ 10,00 + € 20,00 + E 20,00)

TEMOKA P. (n°16) DEPLORAZIONE per aver tenuto, dopo essere stato sanzionato del 5 fallo, un comportamento irrispettoso nei confronti dei D.G. (ESPULSO)(ART. 119.1 TABELLA "C" punto 1 del RTN - REGOLAMENTO DISCIPLINARE)

TEMOKA P. (n°16) UNA (1) GIORNATA DI SQUALIFICA per aver tenuto, dopo essere stato sanzionato del 5 fallo, un comportamento offensivo nei confronti dei D.G. (ESPULSO)(ART.119.1 TABELLA "C" punto 2 del RTN - REGOLAMENTO DISCIPLINARE)

TEMOKA P. (n°16) UNA (1) GIORNATA DI SQUALIFICA per non aver abbandonato immediatamente il terreno di gioco ritardando così la ripresa del gioco.(ART.121.1 e ART.122.2 del RTN - REGOLAMENTO DISCIPLINARE)

- **Gara n. 320** del 31/10/2019 NOI D'AVANE Empoli vs. TRIBE SRL Castelfiorentino

SOC. NOI D'AVANE Empoli

MULTA di €10,00

FERRETTI M. (n°16) DEPLORAZIONE per essere stato sanzionato con un fallo tecnico per bestemmia. (Punto 13 del VADEMECUM 2019-2020).

SOC. TRIBE SRL Castelfiorentino

MULTA di €10,00

FALORNI A. (n°24) DEPLORAZIONE per essere stato sanzionato con un fallo tecnico per bestemmia. (Punto 13 del VADEMECUM 2019-2020)

- **Gara n. 321** del 05/11/2019 TRIBE SRL Castelfiorentino vs. BIRRERCOLE DITTI' Empoli

SOC. BIRRERCOLE DITTI' Empoli

MULTA di € 10,00.

JACOPINI NICOLA DEPLORAZIONE per essere stato sanzionato con un fallo tecnico per bestemmia. (Punto 13 del VADEMECUM 2019-2020)

- **Gara n. 322** del 06/11/2019 C.R.A.L. NUOVO PIGNONE Firenze vs. AVVENIRE 2000 Firenze

SOC. ASD AVVENIRE 2000 Firenze

MULTA di € 10,00

ROSSINI D. (n°10) DEPLORAZIONE per aver tenuto, al termine della gara, un comportamento platealmente protestatario nei confronti dei D.G. Viene considerata una aggravante il fatto che questo sia avvenuto al termine della gara e che sia stato espresso in maniera plateale. ART.109.3 del RTN - REGOLAMENTO DISCIPLINARE + ART.118. 1b del RTN - REGOLAMENTO DISCIPLINARE)

- **Gara n. 324** del 07/11/2019 NOI D'AVANE Empoli vs. THE SNAILS Firenze

SOC. THE SNAILS Firenze

MULTA di €10,00

MORSELLI A. (n°33) DEPLORAZIONE per essere stato sanzionato con un fallo tecnico per bestemmia. (Punto 13 del VADEMECUM 2019-2020)

- **Gara n. 330** del 15/11/2019 ASD QUARTIERE 5 Firenze vs. G.S. NOI D'AVANE Empoli

SOC. G.S. NOI D'AVANE Empoli

MULTA di € 80,00 (€ 60,00 + € 20,00)

GELAIN M. (n°35) SQUALIFICA PER DUE (2) GIORNATE per atto di violenza nei confronti di un giocatore avversario in fase di gioco: scagliava intenzionalmente e con forza (calcio) il pallone verso un giocatore avversario colpendolo. (ESPULSO) (ART.119.2 TABELLA "D" punto 6 del RTN - REGOLAMENTO DISCIPLINARE)

GELAIN M. (n°35) SQUALIFICA PER UNA (1) GIORNATA per aver tenuto, dopo l'espulsione, un comportamento offensivo nei confronti dei D.G. (ART.119.1 TABELLA "C" punto 2 del RTN - REGOLAMENTO DISCIPLINARE)

- **Gara n. 338** del 26/11/2019 ASD AVVENIRE 2000 Firenze vs. ASD QUARTIERE 5

SOC. ASD QUARTIERE 5 Firenze

Multa di € 10,00

FONTANELLI C. (n°2) DEPLORAZIONE per essere stato sanzionato con due falli tecnici nel corso della GARA. (ESPULSO) (ART.118/3 del RTN/REGOLAMENTO DI DISCIPLINA).

- **Gara n. 343** del 04/12/2019 C.R.A.L. NUOVO PIGNONE Firenze vs. GS NOI D'AVANE Empoli

SOC. GS NOI D'AVANE Empoli

AMMONIZIONE E MULTA di € 15,00 perché i propri sostenitori al seguito, ben individuati dai D.G., tenevano un comportamento reiteratamente offensivo nei confronti dei giocatori avversari, dei D.G. e degli Ufficiali di Campo. (ART. 113.1 TABELLA "A" punto 4b del RTN - REGOLAMENTO DISCIPLINARE)

- **Gara n. 345** del 05/12/2019 MONTESPORT Montespertoli vs. BALONCESTO BASKET Firenze

SOC. MONTESPORT Montespertoli

MULTA di € 10,00

RINALDI F. (n°71) DEPLORAZIONE per aver tenuto un comportamento scorretto, a gioco fermo, nei confronti di un giocatore avversario. Tentava di aggredire un giocatore avversario, senza giungere al contatto fisico, in quanto prontamente bloccato dai compagni di squadra e dai D.G. (ESPULSO) (ART. 119.2 TABELLA "D" punto 2 del RTN - REGOLAMENTO DISCIPLINARE)

- **Gara n. 346** del 09/12/2019 BIRRERCOLE DITTI' Empoli vs. TRIBE SRL
Castelfiorentino

SOC. TRIBE SRL Castelfiorentino

MULTA di € 65,00 (€ 10,00 + € 10,00 + € 20,00 + € 25,00)

DANI C. (Allenatore) SQUALIFICA PER TRE (3) GIORNATE per aver tenuto, al termine della gara, un comportamento scorretto nei confronti di un giocatore avversario. Tentava di arrivare al contatto fisico senza riuscirvi per il pronto intervento dei giocatori in campo e per aver tenuto, sempre dopo il termine della gara, un comportamento irrispettoso, offensivo e minaccioso nei confronti dei D.G. (ART. 119.2 TABELLA "D" punto 2 (DEPLORAZIONE) + ART. 119 TABELLA "C" punti 1, 2 e 3 (DEPLORAZIONE + SQUALIFICA PER UNA (1) GIORNATA + SQUALIFICA PER UNA (1) GIORNATA) del RTN - REGOLAMENTO DISCIPLINARE)

SANZIONI GIORONE FI EST

- **Gara n. 203** del 11/10/2019 BRIO BASKET Arezzo - AQUILA BASKET
Montalto

SOC. AQUILA BASKET Montalto

MULTA di € 10,00

ZINANNI A. (n°7) DEPLORAZIONE per essere stato sanzionato con un fallo tecnico per bestemmia. (Punto 13 del VADEMECUM 2019-2020)

- **Gara n. 206** del 16/10/2019 PALLACANESTRO Poppi vs. SCARZI E
GNUDI Reggello

SOC. PALLACANESTRO Poppi

Multa di € 75,00.

D'AMICO L. (n°4) SQUALIFICA per TRE (3) GIORNATE per aver compiuto un atto di violenza nei confronti di un giocatore avversario a gioco fermo. Colpiva con un calcio un giocatore avversario a gioco fermo. (ESPULSO) (ART. 119.2 TABELLA "D" punto 7 del RTN - REGOLAMENTO DISCIPLINARE)

- **Gara n. 214** del 29/10/2019 LITTLE BRICKS Arezzo vs. DUKES BASKET
Sansepolcro

SOC. DUKES BASKET Sansepolcro

MULTA di € 10,00.

D'ORAZIO R. (n°6) DEPLORAZIONE per essere stato sanzionato con un fallo tecnico per bestemmia. (Punto 13 del VADEMECUM 2019-2020)

- **Gara n. 219** del 07/11/2019 POLISPORTIVA SIECI BASKET Sieci vs BRIO BASKET Arezzo

SOC. POLISPORTIVA SIECI BASKET

MULTA di € 10,00

DONNINI A. (n°31) DEPLORAZIONE per aver tenuto un comportamento irrispettoso nei confronti dei D.G. sanzionato con un fallo tecnico.(ART.119.1 TABELLA "C" punto 1 del RTN - REGOLAMENTO DISCIPLINARE)

SOC. ASD BRIO BASKET Arezzo

MULTA di €10,00

BINDI F. (n°42) DEPLORAZIONE per essere stato sanzionato con un fallo tecnico per bestemmia. (Punto 13 del VADEMECUM 2019-2020)

- **Gara n. 221** del 11/11/2019 tra DUKES BASKET Sansepolcro vs. ASD AQUILA BASKET Montalto

SOC. DUKES BASKET Sansepolcro

MULTA di € 30,00. (€ 20,00 + € 10,00)

BRUSCHI D. (n°13) SQUALIFICA PER UNA (1) GIORNATA per aver tenuto un comportamento offensivo nei confronti di un giocatore avversario (ESPULSO) (ART.119.3 TABELLA "E" punto 2 del RTN - REGOLAMENTO DISCIPLINARE)

GIOVAGNOLI N. (n°99) DEPLORAZIONE per essere stato sanzionato con un fallo tecnico per bestemmia. (Punto 13 del VADEMECUM 2019-2020)

- **Gara n. 222** del 12/11/2019 LITTLE BRICKS Arezzo vs SCARZI E GNUDI Reggello

SOC. LITTLE BRIKS Arezzo

MULTA di € 10,00

NARDI L. (n°5) DEPLORAZIONE per aver tenuto un comportamento reiteratamente protestatario nei confronti dei D.G. (ESPULSO) (ART. 118.3 del RTN - REGOLAMENTO DISCIPLINARE)

- **Gara n. 233** del 02/12/2019 ASD SAN PIO X San Giovanni Valdarno vs. DUKES BASKET Sansepolcro

SOC. DUKES BASKET Sansepolcro

MULTA di €20,00

D'ORAZIO R. (n°6) SQUALIFICA PER UNA (1) GARA per essere stato sanzionato con un fallo tecnico per bestemmia, seconda sanzione vedi gara n°214 del 29/10/2019. Si applica la recidività (Punto 13 del VADEMECUM 2019-2020 + ART.112.5 del RTN - REGOLAMENTO DISCIPLINARE)

SANZIONI GIORONE FI CENTRO

- **Gara n. 117** del 30/10/2019 STM Borgo S.L. vs VALDISIEVE Pontassieve
SOC. STM PALLACANESTRO Borgo San Lorenzo

MULTA di €10,00

CONTRUCCI S (n°5) DEPLORAZIONE per essere stato sanzionato con un fallo tecnico per bestemmia. (Punto 13 del VADEMECUM 2019-2020)

SOC. ASD VALDISIEVE Pontassieve

MULTA di €10,00

BONINSEGNİ V. (n°15) DEPLORAZIONE per essere stato sanzionato con un fallo tecnico per bestemmia. (Punto 13 del VADEMECUM 2019-2020)

- **Gara n.119** del 31/10/2019 ASD PALLACANESTRO Calenzano vs. P.V.M. BASKET Pian di Mugnone

SOC. ASD PALLACANESTRO Calenzano

MULTA di € 15,00 in quanto, per mancanza dell'Ufficiale di Campo, la GARA iniziava con 15 minuti di ritardo (punto 15 TABELLA 1 VADEMECUM 2019-2020).

- **Gara n. 133** del 20/11/2019 STM PALLACANESTRO Borgo San Lorenzo vs. ASD PALLACANESTRO CALENZANO

SOC. STM PALLACANESTRO Borgo San Lorenzo

MULTA di € 40,00 (€ 20,00 + € 20,00)

CONTRUCCI S. (n°5) SQUALIFICA per UNA (1) GARA per aver tenuto un comportamento scorretto con azione intenzionale e plateale nei confronti di un giocatore avversario (lo spingeva intenzionalmente non provocando dolore né danni fisici) (ESPULSO) (ART.119.2 TABELLA "D" punto 3 del RTN - REGOLAMENTO DISCIPLINARE)

CONTRUCCI S. (n°5) SQUALIFICA per UNA (1) GARA per aver tenuto, dopo l'espulsione, un comportamento offensivo nei confronti di un giocatore avversario. (ART.119.3 TABELLA "E" punto 2 del RTN - REGOLAMENTO DISCIPLINARE)

Publicato ed affisso, li 15/12/2019

Il Segretario
Sig. PACIOTTI ANDREA

Il Presidente
Sig. VENERI ANIELLO