UISP sportpertutti

37° TROFEO PROVINCIALE

PISANO DI PODISMO

gara valida per il 12°trofeo pollastri UISP Firenze

IL COMITATO "SAGRA DELLA CHIOCCIOLA" SPICCHIO-VINCI

in collaborazione con la Podistica empolese 1986

in collaborazione con la sede della Misericordia di Spicchio-Vinci

# ORGANIZZA SABATO 27 GIUGNO 2015

# 5° SCARPINATA DELLA CHIOCCIOLA

## marcia ludico motoria di km 2,500 – 6.500 - 11 km

**ritrovo iscrizioni – ORE 18,30 - presso gli stand della sagra**

nel PARCO DEI MILLE di SPICCHIO - VINCI

inizio vendita cartellini ore 19 – partenza ore 19

QUOTA ISCRIZIONI : € 2,50 CON PACCO GARA ALIMENTARI,

cartellini a € 1,50 SENZA PACCO GARA

**per arrivare alla sagra da Pisa, uscire FI-PI-LI a "Empoli" e proseguire in direzione di Vinci, dopo il ponte sull'Arno svoltare a destra avanti per circa un km cartelli agli incroci; da Firenze dalla FI-PI-LI uscire a Empoli Est proseguire per Vinci, dopo il ponte dell'Arno avanti per circa 400 metri; cartelli agli incroci. Responsabili: Broccolini Ivo 339 1821876 e Ciurli Stenio 329 2064088**

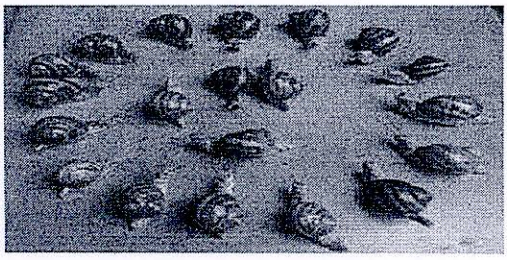

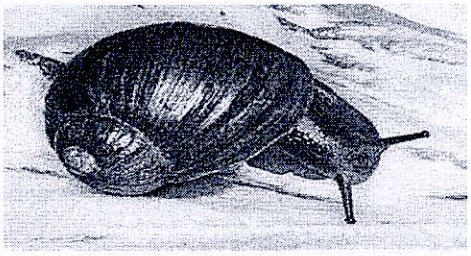

**Saranno premiate le prime 30 società con il maggior numero di iscritti. Società e gruppi dovranno presentare l'elenco degli iscritti su carta intestata con indicazione del numero del cartellino di gara**. La marcia è assicura tramite il C.P.P.P. Tuttavia la società organizzatrice declina ogni responsabilità per eventuali danni a persone o cose prima, durante e dopo la manifestazione che avrà luogo con qualsiasi condizione atmosferica