



1

PROVA LO SPORT

in
FESTA

LA FIERA DEL DIVERTIMENTO

28 maggio - 1 giugno 2014

Parco delle Cascine

GIOCHI Firenze

LABORATORI

LABORATORI



Sabato 31 maggio
Afa Day

dalle 10.00 alle 12.30
dalle 15.30 alle 18.00

CON IL PATROCINIO DI



Coni
Comitato Provinciale
Firenze



Q1 in Festa 28 maggio – 1 giugno 2014

5 anni di sport, incontri ed esibizioni al Parco delle Cascine

Siamo giunti alla quinta edizione di Q1 in Festa. Per il quinto anno consecutivo, dal **28 maggio al 1 giugno**, il Quartiere 1 torna in festa animando il parco delle Cascine grazie alla collaborazione di numerose società sportive e associazioni che offriranno l'occasione per promuovere lo **"sport per tutti"**. Questa manifestazione, che per cinque anni ha caratterizzato l'operato della Commissione Giovani e Sport del Quartiere 1, è il risultato della politica che abbiamo cercato di mettere in pratica durante tutta la legislatura.

Abbiamo sempre sostenuto che il Quartiere 1 è un quartiere abitato da giovani, anziani, donne, uomini e bambini provenienti da realtà sociali diverse e da numerose parti del mondo: Genti, Generi e Generazioni diverse. Questa pluralità di bisogni ed interessi è il tratto distintivo del Quartiere 1, la specificità che lo rende unico in una città unica. Lavorare in questa complessità ha significato per la nostra commissione: 1) garantire la diversità d'espressione nel rispetto delle forme di convivenza, riducendo l'esclusione sociale esistente; 2) promuovere e sostenere la partecipazione attiva di tutti i cittadini e delle sue forme di aggregazione sociale; 3) costruire occasioni di dialogo e di scambio che possano creare conoscenza e ricchezza reciproca tra tutti. In questo senso, abbiamo svolto un ruolo di coordinamento e di proposta delle diverse istanze, piuttosto che di direzione: ci siamo messi a "disposizione" piuttosto che "disporre" e "dettare", cercando di "governare" piuttosto che "gestire direttamente"; in un'ottica di sussidiarietà orizzontale tra ente pubblico e società civile¹.

In quest'ottica abbiamo pianificato, messo in rete e coadiuvato diverse attività sia per la prevenzione del disagio, che per la promozione del benessere e della salute in tutte le sue forme. Dal lato delle politiche giovanili si pensi, ad esempio, alla riapertura e rilancio della Sala Prove "Peppino Impastato", alla Giornata per la Legalità, al bando di concorso per cortometraggi Corto Fiorentino, per non parlare dell'attività educativa promossa all'interno dei Centri Giovani del Q1.

Per quanto riguarda la promozione dell'attività sportiva e motoria, Q1 in Festa, valorizzando un parco importante come il parco delle Cascine, permette di promuovere lo sport inteso non in forma agonistica, ma come divertimento, incontro e socializzazione, proprio come nella visione della Commissione Europea attraverso il libro bianco dello Sport. Questa infatti è l'unica manifestazione di promozione sociale e sportiva in città pensata appositamente insieme alle scuole primarie e secondarie. Il trend delle cinque edizioni dimostra come questa manifestazione sia divenuta nell'arco di cinque anni un punto di riferimento importante per tutti: le scuole, le società sportive, la cittadinanza.



¹ - Estratto dalle Linee di Indirizzo della Commissione Giovani e Sport approvate ogni anno dal Consiglio di Quartiere 1.



Nell'arco delle cinque giornate di manifestazione all'interno del Parco delle Cascine, passando dall'area centrale delle Pavoniere alla zona del prato della Tinaia e alla zona dello Sferisterio al Piazzale del Re, saranno organizzati spazi divisi per varie discipline offerte dalle società sportive. Durante ciascuna giornata saranno alternati momenti dedicati al "Prova lo Sport" con esibizioni da parte delle società sportive e la partecipazione di tutti i cittadini.

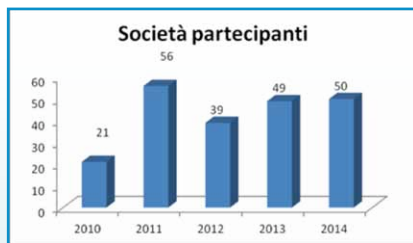

Oltre alla partecipazione degli alunni delle scuole primarie e secondarie del territorio fiorentino, il sabato 31 maggio verrà ospitata per il terzo anno consecutivo l'AFA day in collaborazione con la Società della Salute dell'Area fiorentina. Sempre sabato 31 maggio verrà realizzata la prima corsa podistica di Q1 in Festa e si ripeteranno la passeggiata ed i laboratori didattici all'interno dell'Istituto Agrario. Mentre, per la prima volta, il 1° giugno, realizzeremo un PicNic nel parco con le famiglie.



Come ogni anno anche quest'anno si preannuncia una bella festa per tutti: la Fiera del Divertimento.

Vi aspettiamo!

**La Commissione Giovani e Sport
 del Consiglio di Quartiere 1**



Info

email: q1infesta@comune.fi.it
 web: <http://q1.comune.fi.it/>
 Tel.: 055 2767639

Si ringraziano tutti coloro che hanno contribuito alla realizzazione di Q1 in festa in questi cinque anni: associazioni, società sportive, scuole, sponsor, uffici comunali, Humanitas Firenze Nord, Polizia Municipale Reparto Vigili a cavallo, Reparto Vigili Ciclisti, Protezione Civile ed infine la Società della Salute per l'organizzazione dell'Afa Day.

È CARTA.
È CONTO CORRENTE.
È GENIALE!



CARTA-CONTO CABELPAY

La tua Banca inventa CabelPay, la carta tuttofare che è anche un vero e proprio conto corrente.

CABELPAY È CARTA: utilizzabile come Bancomat e come prepagata, per acquisti comodi e sicuri anche su Internet.

CABELPAY È CONTO CORRENTE: ha un codice Iban che ti consente tutte le tipiche operazioni di conto corrente: per esempio fare e ricevere bonifici, domiciliare le utenze, accreditare lo stipendio. Il tutto gestibile via Internet o da qualsiasi sportello automatico, senza dover andare in Filiale.

Dalla tua Banca, un'idea geniale che ti renderà la vita più semplice.



BANCA di
CAMBIANO

dal 1884

www.bancacambiano.it



La manifestazione viene organizzata all'interno del Parco delle Cascine dislocata nei seguenti punti: zona Pavoniere, zona prato della Tinaia, zona Sferisterio. Gli spazi verranno organizzati dividendoli in diverse aree tematiche relative alle diverse discipline sportive alcune delle quali saranno attive tutte e quattro le giornate ed altre invece in forma ridotta. Le giornate saranno organizzate alternando momenti dedicati a **“Prova lo Sport”** con esibizioni da parte delle società sportive.

Inoltre tutti i giorni sarà presente un'ambulanza dell'Humanitas Firenze Nord dove sarà possibile misurare la pressione e la saturazione.

Regolamento Prova lo sport Q1 in Festa

La manifestazione è rivolta a tutti, adulti e bambini

Lo scopo principale è la promozione e la partecipazione di tutte le discipline presenti sul territorio comunale. A coloro che si iscrivono presso la segreteria della manifestazione verrà consegnato gratuitamente un tesserino che darà accesso al **Prova lo Sport** sempre a discrezione delle società sportive. Per ogni sport provato il tesserino verrà timbrato in un apposito spazio. Coloro che riempiranno almeno 12 spazi con sport diversi entro domenica 1 Giugno, dovranno consegnare il tesserino alla segreteria e presentarsi domenica 1 Giugno alle ore 18.00 nello spazio davanti alla Piscina Pavoniere all'interno del Parco delle Cascine per ritirare un premio di partecipazione. Le persone non presenti perderanno il diritto a ritirare il premio. Nel caso venga smarrito il tesserino ne verrà consegnato in sostituzione solo uno nuovo.



**FIRE
NZE
MARA
THON**

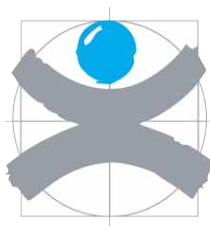

Publiacqua



NS
Nencini Sport
WWW.NENCINISPORT.COM

Programma della Manifestazione

Il programma qui illustrato potrà subire alcune modifiche in funzione dell'andamento delle giornate. E' possibile scaricare il programma anche dalla rete civica del comune di Firenze all'indirizzo <http://q1.comune.fi.it> a q1infesta e dal profilo ufficiale di Facebook del Quartiere 1, oppure richiedendolo all'indirizzo email q1infesta@comune.fi.it

MERCOLEDÌ 28 MAGGIO

Dalle ore 9.30 **Attività per le scuole: prova lo sport**

Ore 12.30 **Pic Nic nel Parco (solo per le scuole)**

Dalle ore 13.15 **Ripresa attività per le scuole: prova lo sport**

GIOVEDÌ 29 MAGGIO

Dalle ore 9.30 **Attività per le scuole: prova lo sport**

Ore 12.30 **Pic Nic nel Parco (solo per le scuole)**

Dalle ore 13.15 **Ripresa attività per le scuole: prova lo sport**

VENERDÌ 30 MAGGIO

Dalle ore 9.30 **Attività per le scuole: prova lo sport**

Ore 12.30 **Pic Nic nel Parco (solo per le scuole)**

Dalle ore 13.15 **Ripresa attività per le scuole: prova lo sport**

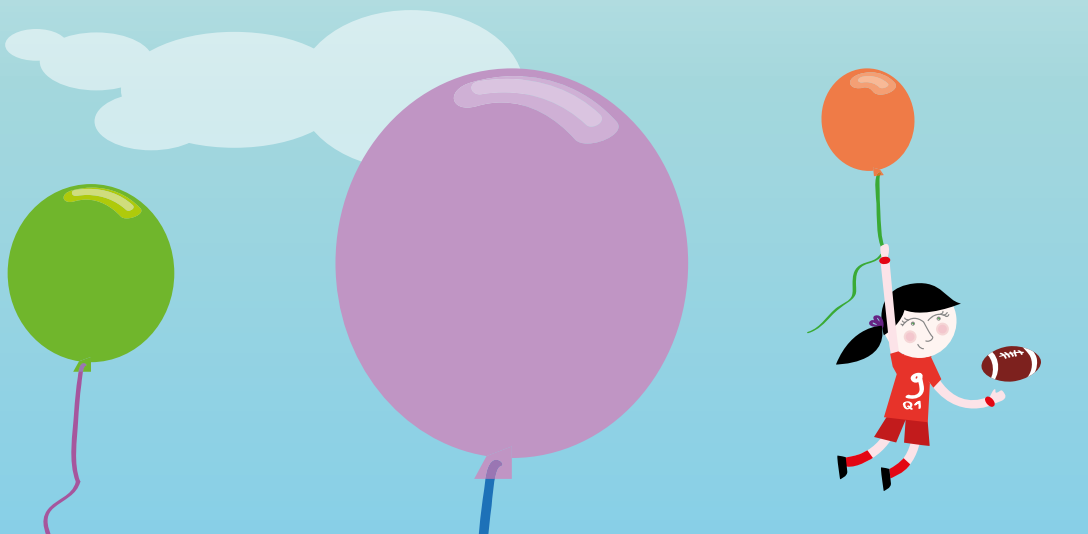

silfispa
società illuminazione firenze



SPECIALITA'
CUCINA "FIORENTINA"

giardino interno – aria condizionata

Firenze v.le Morgagni n. 10b/12a
tel. 055.416945 - 335 1853040

CENTRO VISITE

Il centro visite è un punto di accoglienza e di orientamento, arricchito da una serie di touch screen, sui monumenti, la flora, la fauna, le attività culturali e sportive all'interno del parco, in cui è anche possibile ricevere informazioni sull'offerta turistica cittadina complessiva.

Si trova nel piazzale delle Cascine ed è aperto tutti i giorni dalle 9.00 alle 19.00.

Presso il centro visite è aperta anche la Casa dell'Arno, uno spazio di informazione per scoprire il fiume in relazione alla città e al territorio.

Golf Day

sabato 31 maggio e domenica 1 giugno 10 - 18
presso l'impianto di via dell'Isolotto 10 a Firenze
(l'iniziativa è aperta a bambini e ad adulti)

Chiunque volesse usare bastoni e palline per provare l'ebbrezza dello swing, oppure avesse semplicemente voglia di trascorrere un po' di tempo all'aria aperta a contatto con la natura, potrà recarsi al Golf Club Parco di Firenze. Il circolo fiorentino aprirà i cancelli a tutti coloro che vorranno provare a giocare qualche colpo di golf ed emozionarsi nel vedere volare la palla per la prima volta. Palline, bastoni e maestri saranno a disposizione di tutti.

Per Info: Tel. 055.785627

LEGENDA



TORNEI > SFERISTERIO



PIC NIC > IPPODROMO



**ESIBIZIONI
BICICLETTATA > PIAZZALE PAVONIERE**



VISITA GUIDATA > ISTITUTO AGRARIO



Alla scoperta
del "Bosco delle Cascine" > PIAZZALE DEL RE



CROSS-COUNTRY > VELODROMO



AFA DAY > PALLONCINO ARANCIO



PROVA LO SPORT > AREA GIALLA

Arti circensi - Pattinaggio
Basket - Calcio - Cricket
Pallavolo - Aikido - Judo
Lotta greco romana - Karate
Wushu - Taekwondo - Pugilato
Scacchi - Bocce - Spada medievale
Pesca sportiva - Tiro con l'arco
Arrampicata - Acrobatica Aerea
Canottaggio - Tree climbing
Gruppo speleologico
Tennis - Golf - Tennis tavolo
Capoeira - Scherma - Danze
Orienteering



PUNTO INFORMAZIONI



COMUNE DI
FIRENZE

Q1
CENTRO STORICO

ISTITUTO AGRARIO

Piazzale
del Re

PRATO DELLA
TINAIA

AFA Day

IPPODROMO

VELODROMO

SFERISTERIO

Viale degli Olmi

LE PAVONIERE



Via della Catena

Viale Abramo Lincoln

Fiume ARNO

SABATO 31 MAGGIO

Ore 9.30

Apertura manifestazione

Ore 9.30

“Una passeggiata di salute”

Passeggiata nel Parco delle Cascine aperta a tutti i cittadini.
Ritrovo e partenza dal Piazzale delle Pavoniere

Ore 9.45

Apertura Festa Afa Day, presentazione corsi attività fisica adattata

Passeggiata/visita guidata all'azienda Istituto Agrario

Ritrovo: ingresso Istituto Agrario, via delle Cascine 11

Ore 10.15

Laboratorio di orto-giardino

per famiglie presso l'Istituto Tecnico Agrario.
Ritrovo: ingresso Istituto Agrario, via delle Cascine 11

Ore 10.00/12.00

Dimostrazione gruppi AFA con prove aperte a tutti

Ore 10.00/12.00

Laboratorio di costruzione di aquiloni

(contributo di €2 a partecipante)

Ore 10.00/13.30

Prova lo sport - prove libere di varie discipline sportive

in collaborazione con società sportive

Esibizioni società sportive

Ore 10.30

Incontro di calcio “Tuttinsieme per lo sport”

presso lo Sferisterio, via del Fosso Macinante

Ore 13.30/14.30

Pausa pranzo

Ore 14.30/18.00

Prova lo sport - prove libere di varie discipline sportive

in collaborazione con società sportive

Ore 15.00/17.00

Dimostrazione gruppi AFA con prove aperte a tutti

Ore 15.00/17.00

Laboratorio di costruzione di aquiloni

(contributo di €2 a partecipante)

Ore 16.00

Gara di cross-country non competitiva

partenza dal Club Sportivo Firenze/Sferisterio.
Iscrizioni 17.30-19.30 nei giorni antecedenti la gara;
sabato dalle ore 10.00, presso il Club Sportivo, via del Fosso Macinante

Ore 18.00

Conclusione giornata

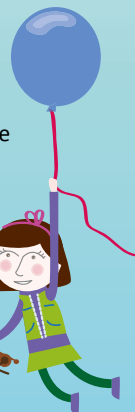

Sabato 31 maggio

AFA Day

informazioni e dimostrazione
di Gruppi AFA
con prove aperte a tutti



Perché l'Attività Fisica Adattata (A.F.A.) fa bene? il Movimento è salute!

L'AFA, promossa dalle Società della Salute dell'area fiorentina e dalla ASF, è un'attività costituita da semplici esercizi fisici alla portata di tutti, che permette al proprio corpo di rimanere in movimento stando in compagnia. Si svolge sotto forma di attività di gruppo in piscine, palestre e luoghi di socializzazione i cui gestori abbiano stabilito specifico accordo le Società della Salute. Gli esercizi sono sicuri perché i programmi sono diretti da personale qualificato.

Se effettuata in modo regolare previene l'insorgenza di malattie, aiuta chi soffre di "dolori" dovuti ad artrosi, osteoporosi, sedentarietà, Sono attivi anche corsi per persone con limitazioni funzionali croniche (Ictus, Morbo di Parkinson, Malattie reumatiche ecc.). E' un valido supporto anche in caso di ipertensione, diabete e obesità.

Per lo svolgimento dell'AFA non è richiesta alcuna certificazione medica; il cittadino può accedere ai corsi su consiglio del proprio Medico, di Medici specialisti, o dei Fisioterapisti della ASL.

E' sufficiente telefonare al numero verde gratuito ed entro breve verrà contattato.



La quota di partecipazione ai corsi AFA, stabilita dalla Regione Toscana, è di 2 euro (2,5 euro per i programmi svolti in piscina) ad accesso ed è valida per tutte le sedi di erogazione; non è comprensiva degli oneri assicurativi che sono a carico del cittadino.

Per ulteriori notizie sull'AFA è possibile consultare il sito delle Società della Salute: www.sds.firenze.it; www.sds-nordovest.fi.it; www.sds-sudest.fi.it; www.sdsmugello.it



Dove fare l'attività AFA

FIRENZE

- Associazione UISP Comitato provinciale di Firenze (Quartiere 1-2-3-4-5), Tel. 0556583505
- Ass. Ginnastica Fiorentina LIBERTAS (Quartiere 1), Tel. 055 294421
- Ass. GULLIVER (Quartiere 2), Tel. 3343551363
- Ente CSD Diaconia Valdese Fiorentina, RSA Il GIGNORO, Tel. 055 2008179
- COOP. RSA L'ULIVETO(Quartiere 3), Tel. 055653451
- Ass. Good!, (Quartiere4), Tel. 055 7326137
- Ass. Polisportiva Handicappati Fiorentini -PO.HA.FI – (Quartiere 4), Tel. 3407246192
- Società PLATINUM - RSA Il Giglio (Quartiere 4), Tel. 055 7874008
- Istituto di WUSHU della Città di Firenze (Quartiere 4), Tel. 055 7399214
- Istituto Medicina dello Sport di Firenze – IMSF -, Tel. 055 332379
- Società B)SIDE (Quartiere 5), Tel. 055 3424725
- SAMURAI FIGHT CLUB (Quartiere 5), Tel. 055 416607
- Aquatica –Centro Sportivo Paganelli (Quartiere 5), Tel. 055 4379787

NORD OVEST

- Associazione UISP Comitato provinciale di Firenze (Quartiere 1-2-3-4-5), Tel. 0556583505
- P.A. Humanitas, Scandicci, Tel.055 73631
- A.S.D. Ballet Academic Studio, calenzano, Tel. 055 8825150
- Polisportiva Ass.mo Sestese, sesto fiorentino, Tel. 055 4201300
- Polisportiva Fratellanza Popolare del Mugnone, Fiesole, tel. 055 541290
- A.S.D. Dimafit, Lastra a Signa, Tel. 055 8721245
- A.S.D Athena, Scandicci, Tel. 055 755025
- Centro Alisë Riabilitazione, Scandicci, Tel. 055 254024
- A.S.D Scuola del Fiume C.S.W.I., Scandicci, Tel. 055 740121
- Suore Passioniste, Signa, Tel. 055 875912
- Casa del Popolo Casellina, Scandicci, Tel. 055 751308
- Polisportiva “Spazio Reale”, Campi Bisenzio, Tel. 0558991380
- AUSER, Sesto Fiorentino, Tel. 055 444281
- Misericordia Campi Bisenzio, Tel. 055 89411
- Ass. Comunale Anziani Sesto Fiorentino, Tel. 055 4212046
- Kinesia aps Scandicci, rif. Tel. 3386847020
- Circolo ARCI C.D.P.”V. Masiani”, Tel. 055 790057
- SSD Olimpia Tavola, Sesto fiorentino, rif. Tel. 3332898546
- Ass. Culturale ARZACH, Sesto Fiorentino, Tel. 055 4490614
- Biofit Sporting Center,Sesto Fiorentino, rif. Tel. 3343664265
- Golden Club S.S.D. Arl, Sesto Fiorentino, Tel. 055 8827821
- Polisportiva 2n, calenzano, rif. Tel. 3334058519
- Piscina Calenzano, Tel. 055 8874611
- Circolo Le Caselline, Vaglia, Tel. 055 4377332

SUD EST

- Associazione UISP Comitato provinciale di Firenze (Quartiere 1-2-3-4-5), Tel. 0556583505
- ASD Unione Polisportiva Tavarnelle, Tel. 055 8050038
- APD Polisportiva Dilettanti Gruppo Sport e Cultura, Tel. 055 8335815

MUGELLO

- Palestra Comunale, Vicchio, rif. Tel. 3491840837
- Ass. Polisportiva Dilettantistica Opplà, Vicchio, rif. Tel. 055 8448108; 3460015330
- Villa Adami, San Piero a Sieve, rif. Tel. 3333719087
- Palestra Bouturlin, Barberino di Mugello, rif. Tel. 3333719087
- Palestra Comunale, Galliano, rif. Tel. 3333719087
- Polisportiva Dicomano, rif. Tel. 3409654044
- Palestra Scuola Media, Marradi, rif. Tel.3290072376
- Ass. Sportiva Tokitsu Ryu, Borgo San Lorenzo, rif. Tel.3396406000
- Palestra Gymnasium, rif. Tel. 3355623531

DOMENICA 1 GIUGNO

PROGRAMMA

- Ore 9.30** **Apertura manifestazione**
- Ore 9.30** **“Biciclettata”**
ritrovo/partenza Piazzale delle Pavoniere
- Ore 10.00/12.00** **Alla scoperta del “Bosco delle Cascine”**
“Impariamo a conoscere le piante”
percorsi guidati nel parco aperti a tutti
Ritrovo centro visite piazzale delle Cascine
- Ore 10.00/13.30** **Prova lo sport - prove libere di varie discipline sportive**
in collaborazione con società sportive
- Ore 10.30** **Esibizioni società sportive**
- Ore 10.30** **Incontro di pallavolo “Tuttinsieme per lo sport”**
presso lo Sferisterio, via del Fosso Macinante
- Ore 12.00** **PIC NIC, evento**
“concorso” Ippodromo del Visarno,
piazzale del Re
- Ore 14.00/16.00** **Attività con i pony** all'interno dell'Ippodromo del Visarno
- Ore 14.30/18.00** **Prova lo sport - prove libere di varie discipline sportive**
in collaborazione con società sportive
- Ore 15.30** **Esibizione Arcieri a Cavallo di Malmantile**
nel pratone della Tinaia
- Ore 16.00** **Lezione aperta di Balli Popolari**
- Ore 16.00/18.00** **Alla scoperta del “Bosco delle Cascine”**
“Impariamo a conoscere le piante”
percorsi guidati all'interno del parco aperti a tutti
Ritrovo centro visite piazzale delle Cascine
- Ore 16.30** **Giocana per bambini e famiglie**
velodromo Club Sportivo Firenze, via del Fosso Macinante
- Ore 18.00** **Premiazioni GIOCA LO SPORT Q1 in festa 2014**





**DOMENICA
1 GIUGNO 2014**

dalle ore 12.00

Ippodromo del Visarno

Ingresso Piazzale del Re

Parco delle Cascine - Firenze

Categorie contest

ORIGINALE

maggior creatività nella presentazione

MIGLIOR MENU

ricette e pietanze in stile country

ECOLOGICO

alimenti e materiali che rispettano l'ambiente

info e regolamento su
www.uispfirenze.it

#countrypicnic

attività
con i pony



DOMENICA 1 GIUGNO 2014

Il Country Pic Nic Contest è organizzato da UISP Comitato di Firenze in collaborazione con l'Associazione Culturale Arzach e si svolgerà Domenica 1 Giugno 2014 dalle ore 12.00 alle 14.30 all'Ippodromo del Visarno all'interno della manifestazione Q1 in festa (Parco delle Cascine).



L'evento è un modo simpatico di trascorre una giornata all'aperto, consumando cibi preparati in compagnia di amici o familiari e perché no, portare a casa uno dei premi in palio grazie all'originalità nell'imbandire il pranzo, alla scelta di prodotti ecologici e biologici o al menù proposto. Il Contest mira a promuovere stili di vita sani e attivi, con un'attenzione particolare all'alimentazione, e far conoscere ai cittadini l'Ippodromo del Visarno, una storica struttura cittadina che per un giorno tovaglie, teli colorati e cestini di vimini trasformeranno in un'animata cucina en plein air. I bambini avranno la possibilità di cavalcare dei pony e conoscere da vicino questi meravigliosi animali.

MODALITÀ DI ISCRIZIONE E PARTECIPAZIONE

Le iscrizioni terminano venerdì 30 Maggio 2014.

E' possibile effettuare l'iscrizione direttamente on line sul sito www.uispfirenze.it compilando l'apposito form oppure scaricando la domanda di partecipazione ed inviandola a picnic@uispfirenze.it o via fax allo 055/685064. Sarà possibile iscriversi anche durante i giorni del Q1 in Festa (dal 28 al 30 maggio 2014) presso lo stand UISP, Piazzale delle Pavoniere – Parco delle Cascine. Info e regolamento su www.uispfirenze.it



SCHEDA DI ISCRIZIONE

Il/La sottoscritto/a _____

Nome e Cognome _____

N. Telefono _____

E-mail _____

Residente a _____

Via/Piazza _____

Partecipo alla manifestazione Country Pic Nic Contest che si svolgerà Domenica 1 Giugno 2014 presso l'Ippodromo del Visarno (Parco delle Cascine)

Nome del gruppo _____

N° partecipanti del gruppo _____

Il giorno della manifestazione ogni gruppo dovrà consegnare per iscritto il menù del Country Pic Nic Contest.

Data _____

Firma _____

Ai sensi del D.Lgs n.196 del 30/06/2003 e successive integrazioni e modificazioni, si autorizza l'utilizzo dei dati per finalità funzionali allo sviluppo della manifestazione

ASSOCIAZIONI – SOCIETÀ SPORTIVE PARTECIPANTI



Arci Pesca Toscana

È aperta la Scuola di Pesca al colpo sull'Arno fiorentino per ragazzi e ragazze dagli 8 ai 16 anni. Organizziamo Gare e Campionati Regionali e Nazionali, Individuali e a Box, per i più esperti di ogni età - e-mail: arcipesca.toscana@virgilio.it



Asd Arcieri della Signoria

Società affiliata alla Federazione italiana di Tiro con l'Arco, tra gli agonisti vanta personalità ai vertici delle classifiche italiane e internazionali
Tiro per neofiti tutto l'anno - e-mail: signoria.1@virgilio.it



Axè Capoeira

La A.S.D Capoeira Axè, svolge attraverso la capoeira, un lavoro di integrazione, socializzazione e divertimento dei giovani ragazzi e ragazze provenienti da diversi parte d'Italia e da altri paesi. Oggi nella nostra società, il nucleo più numerosi sono i bambini, che hanno scoperto nella capoeira diversi elementi piacevoli e tante cose interessante della cultura brasiliana. www.capoeirafirenze.com



Società Canottieri Firenze

La Società Canottieri Firenze viene fondata nel 1886. Stella d'Oro C.O.N.I. al Merito Sportivo per le prestigiose vittorie dei ns. atleti nelle manifestazioni internazionali. Nel 2013 ben 14 Campionati Italiani vinti dai Ns. atleti sui campi di gara. Da circa 4 anni inoltre svolgiamo l'attività di pararowing e special olimpic per persone disabili sia fisicamente che intellettivamente - <http://www.canottierifirenze.it>



Centro di Solidarietà di Firenze - www.centrosolidarietafirenze.it

CIATT



CLUB ALPINO ITALIANO SEZIONE FIRENZE

Ha lo scopo di promuovere l'alpinismo in ogni sua manifestazione, la conoscenza e lo studio delle montagne, la tutela e la conservazione dell'ambiente montano e delle sue tradizioni, promuovendo attività rivolte alla frequentazione consapevole della montagna - www.caifirenze.it



GSF

Il GSF, gruppo della sezione fiorentina del CAI, è dal 1927 presente nella storia delle grandi esplorazioni speleologiche sia in Toscana che in Italia, con campagne anche all'estero. Oltre a questo si occupa di formare gli speleologi del futuro, divulga la cultura sotterranea e ha partecipato a rilievi di speleologia urbana nel territorio fiorentino e limitrofo."



Club Sportivo Firenze 1870

Calcio, ciclismo, palestra, tamburello, tennis - <http://www.clubsportivofirenze.it>

CRAL Comune di Firenze

**FIPSAS Federazione italiana pesca sportiva e attività subacquee
Sezione Firenze**



Associazione Sportiva Dilettantistica - Confraternita della Spada di Firenze

Sala d'Arme affiliata FISAS. La ASD Confraternita della Spada, affiliata a FISAS, è un'associazione che si occupa dello studio della Scherma Tradizionale Italiana. Il Metodo adottato per tale pratica, il Metodo Sinclair, è un percorso marziale che si divide in quattro Armi: Spada da due Mani, Spada da Lato, Spada a Striscia, Sciabola da terreno. Presso la palestra della scuola Cairolì in via della Colonna, 3, Firenze. I corsi sono aperti a ragazzi e ragazze dai sedici anni in su. Per ulteriori informazioni si veda il sito: www.confraternitadellaspada.it



Arcieri a cavallo Malmantile

Una disciplina millenaria che contempla la conoscenza dell'equitazione insieme al tiro con l'arco. La dinamicità e il controllo emotivo vengono accompagnati da tranquillità interiore e spirito vigile ARMONIA FRA CORPO E SPIRITO <http://www.ctemalmantile.com/>



A.S.D. DLF CALCIO Firenze

E' un'Associazione sportiva Dilettantistica presente sul territorio da oltre cinquant'anni nel quartiere n° 1, quindi nel cuore di Firenze. L'attività prevalente è il calcio, con corsi rivolti ai bambini delle scuole elementari.

A.s.d DLF Firenze BASKET



Circolo DLF Firenze scacchi

Il Circolo DLF Firenze scacchi fu fondato nei lontani anni 80 da ferrovieri appassionati del gioco degli scacchi. Legato fortemente al territorio è presente costantemente in tutte le manifestazioni dei vari Quartieri per promuovere col proprio personale tecnico dimostrazioni del gioco degli scacchi. Attuale indirizzo: Via Michelucci 1/D - 50144 - Firenze, C/O Stazione Leopolda, parco Cascine.



EN PISTE

La Scuola di Piccolo Circo En Piste! è attiva con corsi pomeridiani per 3 fasce di età (mini, elementari e grandi) e centri estivi a Firenze e dintorni (Grassina, Scandicci, San Quirico, Sesto F.no). Ogni anno En Piste! realizza anche una mini tournée dei suoi alunni con il progetto Primi Passi - <http://www.enpiste.it/>



Fiorentina cricket Club

La nostra missione è dimostrare che il cricket è un altro sport che si può praticare. L'obiettivo è quello di giungere ad una sensibilizzazione dell'opinione pubblica e ad una pacifica convivenza fra persone di diverse culture attraverso lo sport. Il cricket è uno sport che invita alla pazienza al benessere fisico, alla salute e allo spirito organizzativo, privilegia pratiche all'aria aperta e fa leva ad un bisogno di emozioni appesantito da una vita routinaria - www.florentinacricketclub.com



FIB - Federazione Regionale Bocce - Comitato Regionale Toscana Settore Scuola



Fiorentini si cresce.it

E' un portale web dedicato alle famiglie con bambini da 0 a 13 anni di Firenze e dintorni. Cliccando sul "Calendario" i genitori possono trovare gli eventi rivolti alle famiglie, mentre in "Tempo Libero" sono presenti indicazioni utili sulle strutture che organizzano stabilmente attività per bambini. In "Educazione" ci sono informazioni sul mondo della scuola e di altre istituzioni formative, mentre "L'Esperto Risponde" è una rubrica di domande/risposte sulle problematiche educative, familiari e di salute.



Geometrie volanti

E' un gruppo aquilonistico , aperto alla partecipazione di tutti. Abbiamo iniziato a costruire gli aquiloni da ragazzi con carta di giornale, la colla fatta di farina e stecche di canna, facendoli volare durante la stagione primaverile. Partecipiamo con regolarità a vari raduni e presentando nuovi aquiloni di forma geometrica varia da noi realizzati. Oltre ai laboratori nelle scuole siamo presenti in numerose feste locali, sagre e manifestazioni sportive varie. Partecipiamo alle attività di sostegno per le associazioni che organizzano I corsi estivi per ragazzi. Organizziamo eventi per amministrazioni e presentazioni di aquiloni in mostre ed esposizioni. www.geometrievolanti.cacoza.it



Golf Club Parco di Firenze

Il golf club Parco di Firenze ASD è stato fondato nel 2000 recuperando un'area degradata di fronte al parco delle Casine. Nel corso di questi anni ha espanso e migliorato le proprie strutture e ad oggi può offrire agli appassionati di golf un grazioso percorso di nove buche omologato e un'area per la pratica unica in Toscana. Da sempre specializzato nella formazione dei giocatori, può vantare una ottima scuola di golf per qualsiasi livello di giocatori. Il circolo fiorentino si è anche distinto in questi anni per l'attività giovanile e per le numerose collaborazioni con le scuole e altri enti del territorio fiorentino. www.parcodifirenze.it



Firenze Orienteering

L'Orienteering, grazie alla sua interdisciplinarietà (che tocca elementi di educazione motoria, artistica, tecnica, matematica, scienze e geografia) è tra gli sport più praticati nel mondo scolastico ed è riconosciuto ufficialmente dal Ministero dell'Istruzione - www/firenzeorienteering.it



Sanfelice srl - Ippodromo del Visarno



...una scuola nel verde!!

Polo Fiorentino dell'Istruzione Agraria - via delle Cascine, 11 - 50144 Firenze
via de' Vespucci, 1 - 50144 Firenze - www.agrariofirenze.it



Istituto Duchenne

Scuola e palestra di educazione fisica. Ci occupiamo di ginnastica da oltre 25 anni. Dai 3 anni in poi: bambini, ragazzi, adulti e anziani. Problematiche posturali e traumatiche. Formazione, ricerca conferenze, centri estivi e molto altro. "Essere forti per essere utili" G.H. Questo è il nostro motto www.duchenne.it



Asd Jigoro Kano

Società sportiva di judo. In una vera palestra di ginnastica sviluppiamo un programma di avviamento e allenamento al judo. Disciplina completa in cui alla precisione delle tecniche si associa il piacere di stare insieme. "Il miglior utilizzo dell'energia" J.K. Il nostro scopo www.jigorokanofirenze.it



Kidojo a.p.d.

Viale Corsica3r, Firenze, Tel.055362090 - www.kidojo.it - Discipline Orientali, Danza



Kyoei

Scuola di Judo tradizionale per giovani e adulti. Attività motoria per l'infanzia. L'asd Kyoei si ispira alle idee del judo che vedono nello sport un'occasione di crescita e di miglioramento delle capacità fisiche e mentali. Il tutto condito dalla motivazione data da una pratica varia, piena di stimoli ed entusiasmo. www.kyoei.i - info@kyoei.it - Via delle Casine, 1 Tel. 3388379871 - www.kyoei.it

Metis En Ergo Asd

Costituita nel 1996 l'ASD Metis En Ergo si occupa di karate tradizionale ed autodifesa con particolare riguardo all'autodifesa femminile



Ass. Motociclistica Fiorentina

www.ass-mot-fiorentina.it



A.S.D. G.S. Olimpia Po.li.ri. Volley

Siamo un gruppo di professionisti con una pluriennale esperienza nel settore educativo e sportivo con particolare riferimento alla pallavolo - www.olimpiapoliri.it/



Asd Pallacanestro Firenze Nord

L'ASD Pall. Firenze Nord è una società nata meno di un anno fa, con un consiglio direttivo di età media inferiore ai 30 anni. L'obiettivo è quello di promuovere corsi Minibasket a basso costo, creando collaborazioni e sinergie con le Scuole Primarie grazie progetti motori gratuiti e fondando l'attività sociale su qualità come serietà, competenza e professionalità.



Pa Kua

Pa-kua è un'associazione internazionale che si occupa della pratica e della diffusione di discipline ispirate alle più antiche e tradizionali conoscenze cinesi, che considerano l'essere umano sotto tutti gli aspetti: mentale, fisico e spirituale. Le discipline insegnate, adatte a persone di tutte le età e entrambi i sessi sono Sintonia (ovvero yoga cinese), Cosmodinamica (ovvero Tai-Chi), Arti marziali Pa-Kua, Armi da taglio, Riflessologia, Ritmo e Acrobazia. 3358413249, www.pakuaitalia.it

Pino dragons

<http://www.pinodragons.it/>



Palestra Ginnastica Fiorentina

Il judo è uno sport che mantiene il legame con la disciplina propria delle arti marziali, miscela l'importanza dell'attività motoria con il rispetto per il prossimo. La caratteristica di sport situazionale esige capacità coordinative che come noto, il ragazzo acquisisce principalmente nell'età da 4 a 10 anni. La necessità di svolgere gli esercizi a coppie stimola la socializzazione con entrambi i sessi - www.pglibertas.it



Roller Club Firenze

La nostra società fondata nel 1995 ha sede all'interno del complesso "Le Pavoniere", dove disponiamo di 100 paia di pattini a noleggio. Durante tutto l'anno si effettuano corsi di pattinaggio in linea con istruttori della Federazione Italiana Hockey e Pattinaggio - www.rollerclubfirenze.com/



Circolo Scherma Firenze Roberto Ragetti asd

È stato fondato nel 1908 e nel corso della sua storia ha raccolto molte medaglie a olimpiadi, campionati del mondo, campionati europei e competizioni nazionali. La sua palestra, in via Corelli, nella zona di via Baracca, è una delle poche specialistiche esistenti in Italia per la pratica della scherma. Il Circolo organizza corsi di scherma per ragazzi e adulti in tutti i giorni della settimana e per tutte e tre le armi (fioretto, spada e sciabola). Sempre nella stessa palestra, si svolgono anche corsi di attività motoria per adulti e anziani - www.ragetti.it



Scuola Nazionale Cani Guida per ciechi – Regione Toscana

La Struttura svolge la funzione di assicurare ai non vedenti un'adeguata autonomia di movimento tramite la disponibilità di cani addestrati alla guida e si propone di favorirne l'inserimento e l'integrazione nelle attività sociali e civili. <http://www.regione.toscana.it/-/scuola-nazionale-cani-guida-per-ciechi>



Società Sportiva Sempre Avanti Juventus

La Società Sportiva Sempre Avanti Juventus 1904, punto di riferimento per molti ragazzi e adolescenti del rione di San Frediano con le sue discipline lotta greco romana e pugilato e ginnastica artistica. La lotta greco romana è insegnata da tecnici federali altamente qualificati. La S.A.J partecipa con i suoi lottatori ogni anno a tutte le attività federali: sia regionali che nazionali.

Shirai Karate



Socialisarte

Socialisarte è un'associazione che nasce per unire gli "artisti del movimento", che utilizzano il corpo come soggetto, oggetto e strumento della propria arte. Lavoriamo con bambini e ragazzi per custodire, proteggere e sviluppare il senso del fantastico; con adolescenti e adulti nell'educazione non formale, concentrando gli interventi sul superamento della demotivazione personale e nelle attività di studio o di lavoro; con i professionisti, dando spazio a dialogo, scambio di esperienze. info.socialisarte@gmail.com

Tango Nuevo



Taranta

L'Associazione Culturale "Taranta" si occupa di ricerca e studio sulle tradizioni popolari, con particolare specificità per danza e musica di tradizione. Compie ricerche sul campo, pubblica una collana discografica di musica etnica e vari testi sulla danza popolare. Organizza e conduce corsi di danza etnica in Italia e all'estero - <http://www.taranta.it>



Tkdfirenze

La pratica del Taekwondo contribuisce alla formazione e crescita della personalità del ragazzo: sviluppando le funzioni delle aree della personalità (cognitiva, sociale - affettivo, motoria e organica), uno sport per tutti, veicolo di salute, socializzazione ed espressione della propria personalità - www.tkdfirenze.it



Ufficio Guide - Scuola di alpinismo

Siamo un gruppo di guide alpine e guide ambientali escursioniste. Proponiamo attività esclusive per ragazzi e adulti, dalle passeggiate all'alpinismo, dalle escursioni con le ciaspole ai trekking di più giorni nelle Isole dell'Arcipelago e nelle Alpi, dal tree climbing ai campi estivi - <http://www.ufficioguide.it/>



UISP sportpertutti - Area per la grande età - Firenze

Non intendiamo fare sport, né riabilitazione: la nostra è un'attività di gruppo, graduale, differenziata secondo le condizioni dell'individuo.

Gli obiettivi dell'attività motoria nella Grande Età UISP sono: coscienza del proprio corpo; Piacevolezza del movimento; Incremento delle qualità motorie globali; Rilancio della corporeità nel rapporto con l'altro - www.uispfirenze.it



Asd Vertical Val Bisenzio

Asd Valbisenzio Vertical nasce nel 2008 come associazione volta alla promozione delle discipline sportive e culturali legate alla montagna in tutte le sue espressioni. Grazie alla partecipazione di tutti gli associati l'associazione gestisce due pareti di arrampicata nella Provincia di Prato e partecipa a numerose iniziative sportive organizzate nelle province di Prato e Firenze.



Vespa club

Il Vespa Club Firenze nasce nel 1949, ed è tra i più vecchi al mondo. Se vuoi incontrarci la nostra sede si trova presso il Ristoro Aviazione in viale Malta a Firenze, tutti i lunedì sera dalle 21.30 in poi.

Istituto di Wushu della città di Firenze



A.S.D. WUSHU CLUB FIRENZE

la nostra Associazione ha lo scopo di promuovere il Wushu Kung Fu per bambini, adulti e anziani. Sono attivi corsi di Wushu per bambini, Xing Yi Quan, Tai Ji Quan, Yi Quan, Qi Gong e difesa personale. www.wushuclubfirenze.it - info@wushuclubfirenze.it

Ass culturale transito libero



LE SCUOLE PARTECIPANTI

Scuola primaria S. Giovanni Battista
classe 5^A

Scuola primaria Rossini – classe 1^A A
Scuola primaria Rossini – classe 2^A A
Scuola primaria Rossini – classe 2^A B
Scuola primaria Rossini – classe 3^A A
Scuola primaria Rossini – classe 3^A C
Scuola primaria Rossini – classe 3^A D
Scuola primaria Rossini – classe 4^A A
Scuola primaria Rossini – classe 5^A B
Scuola primaria Rossini – classe 5^A C
Scuola primaria Rossini – classe 5^A D

Scuola primaria Veneto – classe 1^A A
Scuola primaria Veneto – classe 1^A B
Scuola primaria Veneto – classe 1^A C
Scuola primaria Veneto – classe 2^A A
Scuola primaria Veneto – classe 2^A B
Scuola primaria Veneto – classe 2^A C
Scuola primaria Veneto – classe 5^A A
Scuola primaria Veneto – classe 5^A B

Scuola primaria Veneto – classe 5^A C

Scuola primaria Lavagnini – classe 1^A A
Scuola primaria Lavagnini – classe 1^A B
Scuola primaria Lavagnini – classe 2^A A
Scuola primaria Lavagnini – classe 2^A B
Scuola primaria Lavagnini – classe 3^A A
Scuola primaria Lavagnini – classe 3^A B
Scuola primaria Lavagnini – classe 4^A A
Scuola primaria Lavagnini – classe 4^A B
Scuola primaria Lavagnini – classe 5^A A
Scuola primaria Lavagnini – classe 5^A B

Scuola primaria C. Battisti – classe 3^A

Scuola primaria Pestalozzi – classe 1^A
Scuola primaria Pestalozzi – classe 3^A
Scuola primaria Pestalozzi – classe 4^A
Scuola primaria Pestalozzi – classe 5^A

Scuola secondaria di primo grado Pestalozzi
classe 1^A
Scuola secondaria di primo grado Pestalozzi
classe 2^A
Scuola secondaria di primo grado Pestalozzi
classe 3^A

Scuola Victor Hugo – classe 2^A

Scuola secondaria di primo grado Verdi
classe 1^A A
Scuola secondaria di primo grado Verdi
classe 1^A B

Servizio trasporto alunni
delle scuole a cura di:

ataf
....

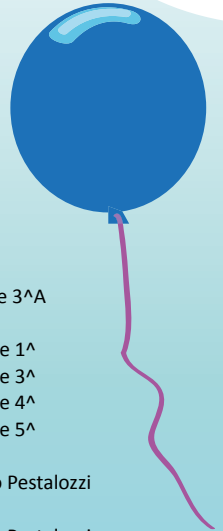



SPORT IN PIAZZA

Piazza Annigoni - Firenze

20 settembre 2014

dalle ore 10 alle 17

**“Pugilato contro il bullismo
e il disagio giovanile”**

Piazza Tasso - Firenze

Giovedì 10 e Venerdì 11 Luglio 2014

dalle ore 18.30