

UISP COMITATO TERRITORIALE LAZIO SUD EST FROSINONE CASTELLI LITORALE

SETTORE DI ATTIVITÀ PALLAVOLO

COMUNICATO 13 – 10 dicembre 2019

AFFILIAZIONE E TESSERAMENTO

È possibile effettuare tutti i pagamenti (affiliazione, tesseramento, iscrizioni ai campionati, tasse gara), con bonifico intestato a UISP Comitato Territoriale Lazio Sud Est, via Monsignor Giacci, 8 specificando la causale, e utilizzando il **CODICE IBAN IT1100306909606100000015701**

MODALITÀ PER PRIMA AFFILIAZIONE, RINNOVO AFFILIAZIONE E TESSERAMENTO.

Per attivare una nuova affiliazione a UISP Lazio Sud Est è necessario presentare in segreteria copia dello Statuto e dell'Atto Costitutivo. Per ulteriori informazioni chiamare ai recapiti sotto riportati.

Rocca Priora, via Monsignor Giacci 8, (tel. 0697245693): lunedì ore 09.00 – 12.00, venerdì 15.30 – 18.30.

Frascati, via Fontana Vecchia 47 (tel. 3456876403): martedì e giovedì ore 17.00 – 20.00.

Per nuova affiliazione o rinnovo della affiliazione sono obbligatorie 2 tessere D.

Per nuova affiliazione o rinnovo della affiliazione e per effettuare i tesseramenti è possibile compilare gli appositi moduli, **reperibili sul sito internet di UISP Lazio Sud Est alla voce modulistica**, e inviarli tramite e – mail, all'indirizzo laziosudest@uisp.it, o recapitarli a mano agli indirizzi sopra riportati, in cui sarà possibile richiedere e ritirare anche ogni altra documentazione.

COSTI DI AFFILIAZIONE E TESSERAMENTO.

Affiliazione € 90.00 – Tessera dirigente e tecnico (D) € 19.00 – Tessera tecnica per allenatore, obbligatoria, da richiedere in segreteria, € 10.00 (insieme a tessera D) – Tessera atleti oltre i 16 anni (A) € 6.00 – Tessera Under 16 (G) € 4.50 – Tessera "UISP AL MARE" (per non tesserati, attività estiva) € 4.00 Tessera Under 11 e minivolley (G) € 2.80.

NORMATIVA RIGUARDANTE LE FUNZIONI DI ALLENATORE

È consentito di svolgere le funzioni di allenatore ai tesserati in possesso della tessera D (dirigente), se titolari della apposita tessera tecnica. Possono richiedere la tessera tecnica gli allenatori di qualsiasi ordine e grado abilitati FIPAV o UISP.

Quanti non sono in possesso di abilitazione FIPAV o UISP, possono acquisire la tessera tecnica UISP frequentando il corso per allenatore in fase di organizzazione da parte del Settore di Attività Pallavolo (SDA) Regionale.

GLI ISCRITTI AL CORSO IN POSSESSO DI TESSERA 'D' POTRANNO SVOLGERE LE FUNZIONI DI ALLENATORE FINO AL TERMINE DEL CORSO. LA LISTA DEGLI ISCRITTI SARÀ AGGIORNATA IN OGNI COMUNICATO.

NELLE GARE DI OGNI CATEGORIA, IN ASSENZA DELL'ALLENATORE O DELL'ISCRITTO AL CORSO IN POSSESSO DI TESSERA 'D' E ABILITATO A SVOLGERE LA FUNZIONE DI ALLENATORE, È CONSENTITA L'ISCRIZIONE A REFERTO DI UN SOLO TESSERATO IN POSSESSO DI TESSERA D.

ELENCO DEGLI ISCRITTI AL CORSO PER ALLENATORI

ABILITATI A SVOLGERE LE FUNZIONI DI ALLENATORE SE IN POSSESSO DI TESSERA D

WE VOLLEY POMEZIA

- Lorenzo D'Onofrio, nato a Terracina (Lt) 19/02/1979

LEPANTO MARINO

- Giuseppe Menna, nato a Salerno 04.02.1967

INTENT SPORT ZAGAROLO

- Valerio Antonacci, nato a Palestrina (Rm) 02/12/1994

VOLLEY LABICO

- Massimo Tulli, nato a Palestrina (Rm) 06/02/1983

VIRTUS VILLA SORA

- Andrea Chierici, nato a Roma, 05/03/1987
- Ludovica Cerroni, nata a Roma, 10/12/2003
- Giulia Russotti, nata a Marino (Rm), 30/05/1998
- Maria Francesca Ferrari, nata a Roma, 02/07/2001
- Angelica Pirrottina, nata 23/07/2003

SSD COLONNA

- Massimo Cantarini, nato a Palestrina (Rm) 28/07/1974
- Marco De Vincenzi, nato a Frascati (Rm) 27/06/1984

ACCADEMIA DEL VOLLEY FRASCATI

- Paola Lonzi, nata a Frascati (Rm) 26/01/1968
- Stephen Wu, nato a Hong Kong (Cina) 23/10/1965

VOLLEY 4 US ANAGNI

- Davide De Santis, nato a Santhià (Vc) 07/05/1990
- Daniele Principato, nato a Colleferro (Rm) 15/10/1965

SAN NILO GROTTAFERRATA

- Guglielmo Ciurlante, nato a Marino (Rm) 24/03/1957

ASD ICIESSE SANTA MARIA DELLE MOLE

- Sophia Busiello, nata a Roma 09/07/2000
- Roberto Cintoni, nato a Marino (Rm) 08/04/1982

NORME VALIDE PER CAMPIONATI TERRITORIALI LAZIO S. E.

LADDOVE NON DEFINITE diversamente nell'INDIZIONE SPECIFICA DELLA CATEGORIA

OBBLIGO DEL REFERTISTA SOCIETARIO

SI RICORDA L'OBBLIGO DEL REFERTISTA SOCIETARIO. PER LA PRIMA E LA SECONDA ASSENZA VI SARÀ UNA AMMENDA DI € 10.00, PER LA TERZA DI € 15.00, DALLA QUARTA IN POI SEMPRE € 20.00.

PER DISPUTARE LE GARE SUCCESSIVE AL 31 MARZO, OBBLIGO DI ISCRIZIONE A REFERTO IN ALMENO 2 GARE DISPUTATE ENTRO QUELLA DATA;

CRITERIO DI DEFINIZIONE DELLE POSIZIONI IN CLASSIFICA (SALVO COMUNICAZIONI DIFFERENTI):

MAGGIOR NUMERO DI GARE VINTE; RISULTATI DEI CONFRONTI DIRETTI (NUMERO DI VITTORIE, DIFFERENZA SET, DIFFERENZA PUNTI NELL'ORDINE). CLASSIFICA AVULSA NEL CASO DI PIÙ SQUADRE;

NORMATIVA PER GLI SPOSTAMENTI DELLE GARE E SUCCESSIVE VARIAZIONI

Per le sole fasi territoriali Lazio Sud Est, per facilitare il compito delle società, gli spostamenti possono essere richiesti alla Commissione Gare con WhatsApp al numero 3931777510 (Mariano) o via mail all'indirizzo volley.uisp.lazio.sudest@gmail.com . Per eventuali fasi extra territoriali saranno comunicate le varianti.

Si raccomanda di prendere visione delle variazioni inserite al punto 6.

1. Richiesta di spostamento concordata con la squadra avversaria e inviata alla Commissione Gare con un **preavviso di almeno 5 giorni** rispetto alla data di disputa della gara in calendario: **gratuita**.
Esempio: per una gara in programma alle ore 21 del 24 dicembre la richiesta di spostamento deve pervenire, confermata da ambedue le società interessate, entro le ore 21 del 19 dicembre.
2. Richiesta di spostamento concordata con la squadra avversaria e inviata alla Commissione Gare con un **preavviso di 4 giorni** rispetto alla data di disputa della gara in calendario: **contributo di € 5.00**.
Per una gara in programma alle ore 21.00 del 24 dicembre la richiesta di spostamento deve pervenire, confermata da ambedue le società interessate, entro le ore 21.00 del 20 dicembre.
3. Richiesta di spostamento concordata con la squadra avversaria e inviata alla Commissione Gare con un **preavviso di 3 giorni** rispetto alla data di disputa della gara da calendario: **contributo di € 10.00**.
4. Richieste di spostamento, sia pure concordate con la squadra avversaria e inviate alla Commissione Gare con un **preavviso di meno di 3 giorni** rispetto alla data di disputa della gara in calendario **sono da considerare irricevibili**. Nella eventualità che la squadra richiedente abbia **seri e fondati motivi** per presentare la richiesta, e la stessa sia accolta da SDA Pallavolo Lazio Sud Est, il **contributo sarà pari alla tassa gara, comunque non inferiore a € 15.00**. **In caso di campionati con arbitro societario il contributo sarà di € 10.00**.
5. Dopo l'avvio del proprio campionato, ogni squadra ha la possibilità di richiedere lo spostamento per un numero totale di gare **non superiore a 3 per ogni campionato, e per i soli punti 1 – 2 – 3**. Dalla quarta richiesta lo spostamento non sarà più gratuito per il punto 1, ma il contributo sarà di € 10.00, diventerà di € 15.00 per il punto 2, di € 20.00 per il punto 3.

ATTENZIONE!

RICHIESTA DI SPOSTAMENTO STRAORDINARIO CON PREAVVISO INFERIORE A TRE GIORNI

PER LE RICHIESTE DI SPOSTAMENTO STRAORDINARIO CON PREAVVISO INFERIORE A TRE GIORNI (PUNTO 4), QUALORA SIANO ACCOLTE, SARÀ OBBLIGATORIO VERSARE IL CONTRIBUTO COME SPECIFICATO NEL PUNTO 4.

INDIZIONE COPPA FAIR PLAY UISP LAZIO SUD EST

SDA PALLAVOLO LAZIO SUD EST INDICE PER LA STAGIONE 2019 – 20 LA COPPA FAIR PLAY PER OGNI PROPRIO CAMPIONATO IN CUI SIA PREVISTA LA PRESENZA DELL'ARBITRO UISP.

I GIUDICI DI GARA PER OGNI PARTITA DECIDERANNO QUALE DELLE SQUADRE HA AVUTO IL COMPORTAMENTO MIGLIORE PER SPORTIVITÀ E CORRETTEZZA DI COMPORTAMENTO NEI CONFRONTI DI AVVERSARI, ARBITRO E PUBBLICO. I GIUDICI DI GARA TERRANNO CONTO INOLTRE DEL COMPORTAMENTO DEI TESSERATI PRESENTI IN PANCHINA E DEI SOSTENITORI DELLE SQUADRE PRESENTI IN PALESTRA. PER IL GIUDIZIO AVRANNO A DISPOSIZIONE TRE POSSIBILITÀ, +1 PER LA SQUADRA CHE AVRÀ TENUTO IL COMPORTAMENTO MIGLIORE, 0 (ZERO) PER L'ALTRA, EVENTUALE – 1 IN CASO DI COMPORTAMENTI PARTICOLARMENTE SCORRETTI.

IL GIUDIZIO È SEGRETO, NON È PREVISTA LA PARITÀ.

AL TERMINE DELLA STAGIONE, ALLE SQUADRE CHE PER OGNI CAMPIONATO DI LAZIO SUD EST AVRANNO OTTENUTO IL PUNTEGGIO MIGLIORE, SARÀ CONFERITA LA PRESTIGIOSA "COPPA FAIR PLAY LSE".

CAMPIONATO MISTO OPEN TERRITORIALE LSE 'A' – GIRONE A

ARBITRO UISP – OBBLIGO DI REFERTISTA SOCIETARIO E ADDETTO AL DEFIBRILLATORE

MINIMO 14 ANNI COMPIUTI – ISCRIZIONE € 50.00 TASSA GARA € 19.00

CONSENTITA LA PARTECIPAZIONE DI 2 TESSERATI FIPAV IN CAMPIONATI REGIONALI

3 UOMINI E 3 DONNE SEMPRE IN CAMPO – ALTEZZA DELLA RETE MT 2.30

GIRONE A

1^ GIORNATA

1091	Lepanto Marino	VIP Pomezia	3	0	25/13 – 25/10 – 26/24	76/47	Domenico Matera
1093	Albano Albal. Shark	USD Ciampino	3	0	25/10 – 25/19 – 25/11	75/40	Stephen Wu
1094	I Giullari	Libertas Lanuvio	3	0	25/11 – 25/21 – 25/17	75/49	Marco Albonetti

2^ GIORNATA

1095	VIP Pomezia	I Giullari	3	1	23/25 – 25/23 – 25/13 – 25/19	98/80	Marco Albonetti
1096	Libertas Lanuvio	Albano Albal. Shark	3	1	26/24 – 25/20 – 18/25 – 25/15	94/84	Enio Scopetta
1097	USD Ciampino	We Volley Pomezia	1	3	15/25 – 20/25 – 25/18 – 22/25	82/93	Matteo Buzzurro

3^ GIORNATA

1099	We Volley Pomezia	Libertas Lanuvio	3	1	25/15 – 15/25 – 25/17 – 25/20	90/77	Marco Kranner
1100	Albano Albal. Shark	VIP Pomezia	1	3	25/16 – 23/25 – 11/25 – 16/25	75/91	Serge Conti
1101	I Giullari	Lepanto Marino	1	3	17/25 – 26/24 – 21/25 – 16/25	80/99	Domenico Matera
1102	VSA Aprilia	USD Ciampino	3	0	25/19 – 25/20 – 30/28	80/67	Stephen Wu

4^ GIORNATA

1103	Lepanto Marino	Albano Albalonga			DATA DA DESTINARE		
1104	VIP Pomezia	We Volley Pomezia	3	0	25/18 – 27/25 – 30/28	82/71	Stephen Wu
1105	Libertas Lanuvio	USD Ciampino			DATA DA DESTINARE		
1106	VSA Aprilia	I Giullari	1	3	13/25 – 25/20 – 19/25 – 14/25	71/95	Paola Lonzi

CLASSIFICA

SQUADRA	PUNTI	GARE	VINTE	PERSE	SET	P.TI
VIRTUS INVICTA POMEZIA	9	4	3	1	9 – 5	318 - 302
LEPANTO MARINO	6	2	2	0	6 – 1	175 – 127
WE VOLLEY POMEZIA	6	3	2	1	6 – 5	254 – 241
I GIULLARI	6	4	2	2	8 – 7	330 – 317
VOLLEY SCHOOL APRILIA	3	2	1	1	4 – 3	151 – 162
ALBANO ALBALONGA SHARK	3	3	1	2	5 – 6	234 - 225
LIBERTAS LANUVIO	3	3	1	2	4 – 7	220 – 249
USD CIAMPINO ROSSO	0	3	0	3	1 – 9	189 – 248

5^ GIORNATA

1107	We Volley Pomezia	Lepanto Marino			Martedì 10 dicembre h 21.00		
1108	Albano Albalonga	I Giullari			Lunedì 9 dicembre h 21.30		
1109	Libertas Lanuvio	VSA Aprilia			Martedì 10 dicembre h 21.30		
1110	USD Ciampino	VIP Pomezia			Mercoledì 11 dicembre h 21.30		

6^ GIORNATA

1111	Lepanto Marino	USD Ciampino			Martedì 17 dicembre h 21.15		
1112	VIP Pomezia	Libertas Lanuvio			Domenica 15 dicembre h 11.00		
1113	Albano Albalonga	VSA Aprilia			Lunedì 16 dicembre h 21.30		
1114	I Giullari	We Volley Pomezia			Giovedì 19 dicembre h 21.30		

GARE POSTE IN RECUPERO

1098	VSA Aprilia	Lepanto Marino			SABATO 21 DICEMBRE H 21.00		
1092	We Volley Pomezia	VSA Aprilia			DATA DA DESTINARE		

CAMPIONATO MISTO OPEN TERRITORIALE LSE 'A' – GIRONE B

ARBITRO UISP – OBBLIGO DI REFERTISTA SOCIETARIO E ADDETTO AL DEFIBRILLATORE

MINIMO 14 ANNI COMPIUTI – ISCRIZIONE € 50.00 TASSA GARA € 19.00

CONSENTITA LA PARTECIPAZIONE DI 2 TESSERATI FIPAV IN CAMPIONATI REGIONALI

3 UOMINI E 3 DONNE SEMPRE IN CAMPO – ALTEZZA DELLA RETE MT 2.30

1^ GIORNATA

1147	Volley Labico	ASD Iciesse	3	0	25/13 – 25/16 – 25/20	75/49	Filippo Pellegrini
1148	Amavolley Frascati	Volley 4 US Anagni	3	0	25/9 – 25/12 – 25/23	75/44	Eugenia Cassaro
1149	SSD Colonna	Intent Sport Zagarolo	0	3	14/25 – 12/25 – 16/25	42/75	Paola Lonzi
1150	Accademia Frascati	Albano Albal. Bears	1	3	16/25 – 25/15 – 18/25 – 18/25	77/90	Matteo Buzzurro

2^ GIORNATA

1151	ASD Iciesse	Accademia Frascati	3	0	25/23 – 25/23 – 25/13	75/59	Marco Albonetti
1152	Albano Albal. Bears	SSD Colonna	3	0	25/22 – 25/18 – 25/11	75/51	Anna Maria Maffi
1153	Intent Sport Zagarolo	Amavolley Frascati	3	1	25/23 – 23/25 – 25/21 – 25/20	98/89	Arbitro societario
1154	Volley 4 US Anagni	Volley Labico	1	3	17/25 – 23/25 – 27/25 – 23/25	90/100	Enio Scopetta

3^ GIORNATA

1155	Amavolley Frascati	Albano Albal. Bears	3	0	25/16 – 25/20 – 25/16	75/52	Paola Lonzi
1156	SSD Colonna	ASD Iciesse	0	3	21/25 – 25/27 – 18/25	64/77	Giammar Graziano
1157	Accademia Frascati	Volley Labico	0	3	14/25 – 21/25 – 19/25	54/75	Enio Scopetta
1158	Intent Sport Zagarolo	Volley 4 US Anagni	3	0	25/12 – 25/12 – 25/16	75/40	Filippo Pellegrini

4^ GIORNATA

1159	Volley Labico	SSD Colonna	3	1	25/14 – 25/16 – 18/25 – 25/12	93/67	Serge Conti
1160	ASD Iciesse	Amavolley Frascati	3	2	17/25 – 25/20 – 14/25 – 26/24 – 15/8	97/102	Marco Albonetti
1161	Albano Albal. Bears	Intent Sport Zagarolo	3	2	25/22 – 10/25 – 25/16 – 19/25 – 17/15	96/103	Matteo Buzzurro
1162	Volley 4 US Anagni	Accademia Frascati	3	2	24/26 – 25/23 – 25/16 – 16/25 – 15/11	105/101	Enio Scopetta

PROVVEDIMENTI DISCIPLINARI

Gara 1161 Pallavolo Albano Albalonga Bears - Intent Sport Zagarolo

Richiamo al tesserato Ricci Fabio della società Intent Sport Zagarolo per proteste nei confronti del Giudice di Gara durante il saluto finale. (1^a sanzione).

CLASSIFICA

SQUADRA	PUNTI	GARE	VINTE	PERSE	SET	P.TI
VOLLEY LABICO	12	4	4	0	12 – 2	343 – 260
INTENT SPORT ZAGAROLO	10	4	3	1	11 – 4	351 – 267
ASD ICIESSE	8	4	3	1	9 – 5	298 – 300
ALBANO ALBALONGA BEARS	8	4	3	1	9 – 6	313 – 306
AMAVOLLEY CITTÀ DI FRASCATI	7	4	2	2	9 – 6	341 – 291
VOLLEY 4 US ANAGNI	2	4	1	3	4 – 11	279 – 351
ACCADEMIA DEL VOLLEY FRASCATI	1	4	0	4	3 – 12	291 – 345
SSD COLONNA	0	4	0	4	1 – 12	224 – 320

5^ GIORNATA

1163	Amavolley Frascati	Volley Labico			Giovedì 12 dicembre h 21.00		
1164	SSD Colonna	Accademia Frascati			Domenica 15 dicembre h 21.00		
1165	Volley 4 US Anagni	Albano Albal. Bears			Venerdì 13 dicembre h 21.15		
1166	Intent Sport Zagarolo	ASD Iciesse			Giovedì 12 dicembre h 21.30		

6^ GIORNATA

1167	Volley Labico	Intent Sport Zagarolo			Giovedì 19 dicembre h 21.00		
1168	ASD Iciesse	Albano Albal. Bears			Martedì 17 dicembre h 21.00		
1169	Volley 4 US Anagni	SSD Colonna			Martedì 17 dicembre h 21.15		VARIAZIONE
1170	Accademia Frascati	Amavolley Frascati			Martedì 17 dicembre h 21.15		

CAMPIONATO MISTO TERRITORIALE LSE AMATORI

È CONSENTITO FAR GIOCARE 4 DONNE + 2 UOMINI, NON VICEVERSA. ALTEZZA DELLA RETE MT. 2.25

ARBITRO UISP – OBBLIGO DI REFERTISTA SOCIETARIO E ADDETTO AL DEFIBRILLATORE

MINIMO 14 ANNI COMPIUTI – ISCRIZIONE € 40.00 TASSA GARA € 18.00

1^ GIORNATA

1001	BMNM Marino	SSD Colonna	1	3	22/25 – 25/15 – 14/25 – 19/25	80/90	Paola Lonzi
1002	Lepanto Marino	CBF Monster Laghetto	1	3	26/24 – 18/25 – 21/25 – 25/27	90/101	Eugenia Cassaro
1003	A – Team V. Ciampino	Albano Albal. Stormo	0	3	12/25 – 20/25 – 10/25	42/75	Paola Lonzi
1004	Punto Volley Giallo	Punto Volley Verde	3	1	25/23 – 25/19 – 23/25 – 25/19	98/86	Giammar Graziano

2^ GIORNATA

1006	CBF M. Laghetto	BMNM Marino	1	3	17/25 – 27/25 – 20/25 – 15/25	70/100	Paola Lonzi
1007	Albano Albal. Stormo	Punto Volley Giallo	3	0	25/11 – 25/15 – 25/19	75/45	Marco Albonetti
1008	SSD Colonna	A – Team V Ciampino	3	0	25/16 – 25/21 – 26/24	76/61	Paola Lonzi
1009	Olympia Aprilia	Lepanto Marino	0	3	22/25 – 16/25 – 9/25	47/75	Eugenia Cassaro
1010	Punto Volley Verde	Pallavolo Velletri	0	3	17/25 – 23/25 – 21/25	61/75	Giammar Graziano

3^ GIORNATA

1011	BMNM Marino	Olympia Aprilia	3	0	25/18 – 25/20 – 25/21	75/59	Paola Lonzi
1012	Lepanto Marino	Punto Volley Verde	0	3	20/25 – 24/26 – 22/25	66/76	Stephen Wu
1013	A – Team V. Ciampino	Monster Laghetto	2	3	29/27 – 25/15 – 16/25 – 13/25 – 10/15	93/107	Sandro Di Tomassi
1014	Albano Albal. Stormo	SSD Colonna	3	0	25/5 – 25/15 – 25/16	75/36	Serge Conti
1015	Punto Volley Giallo	Pallavolo Velletri	0	3	11/25 – 14/25 – 20/25	45/75	Sandro Di Tomassi

4^ GIORNATA

1016	CBF Monster Laghetto	SSD Colonna	3	2	25/20 – 25/22 – 23/25 – 18/25 – 15/6	106/98	Serge Conti
1017	Lepanto Marino	Punto Volley Giallo	3	0	25/15 – 25/18 – 25/20	75/53	Stephen Wu
1018	Punto Volley Verde	BMNM Marino	1	3	29/31 – 19/25 – 25/16 – 15/25	88/97	Domenico Matera
1019	Olympia Aprilia	A – Team V. Ciampino	0	3	22/25 – 12/25 – 22/25	56/75	Stephen Wu

PROVVEDIMENTI DISCIPLINARI

Gara 1016 CBF Monster & Co. Laghetto - SSD Colonna

Richiamo al tesserato Speranza Orazio della società CBF Monster & Co. Laghetto per continue proteste durante il primo set nei confronti del Giudice di Gara (1ª sanzione).

Gara 1005 Albano Albalonga Stormo - Pallavolo Velletri

Richiamo alla società ASD Pallavolo Velletri per non essersi presentata sul terreno di gioco gara posta in recupero in accordo con la società Albano Albalonga Stormo (1ª sanzione).

CLASSIFICA

SQUADRA	PUNTI	GARE	VINTE	PERSE	SET	P.TI
BMNM MARINO	12	5	4	1	13 – 6	446 – 392
ALBANO ALBALONGA STORMO	9	3	3	0	9 – 0	225 – 123
CBF MONSTER & CO LAGHETTO	7	4	3	1	10 – 8	384 – 381
SSD COLONNA	7	4	2	2	8 – 7	300 – 322
PALLAVOLO VELLETRI	6	2	2	0	6 – 0	150 – 106
LEPANTO MARINO AMATORI	6	4	2	2	7 – 6	306 – 277
A – TEAM VOLLEY CIAMPINO	4	4	1	3	5 – 9	271 – 314
PUNTO VOLLEY C. R. VERDE	3	4	1	3	5 – 9	311 – 336
PUNTO VOLLEY C. R. GIALLO	3	5	1	4	4 – 13	317 – 405
OLYMPIA APRILIA	0	3	0	3	0 – 9	162 – 225

5^ GIORNATA

1021	BMNM Marino	Punto Volley Giallo	3	1	19/25 – 25/19 – 25/17 – 25/15	94/86	Fabrizio Bocci
1022	CBF Monster Laghetto	Albano Albal. Stormo			Martedì 10 dicembre h 21.00		
1023	Punto Volley Verde	A – Team V. Ciampino			Domenica 15 dicembre h 20.00		
1024	SSD Colonna	Olympia Aprilia			Sabato 14 dicembre h 20.00		
1025	Pallavolo Velletri	Lepanto Marino			Venerdì 13 dicembre h 21.00		

6^ GIORNATA

1026	A – Team V. Ciampino	Punto Volley Giallo			Mercoledì 18 dicembre h 21.15		
1027	Punto Volley Verde	SSD Colonna			Domenica 22 dicembre h 20.00		
1028	Albano Albal. Stormo	Lepanto Marino			Martedì 17 dicembre h 21.30		
1029	Olympia Aprilia	CBF Monster Laghetto			Lunedì 16 dicembre h 21.00		
1030	Pallavolo Velletri	BMNM Marino			Lunedì 16 dicembre h 21.15		INVERSIONE

GARE POSTE IN RECUPERO

1005	Pallavolo Velletri	Olympia Aprilia			VENERDÌ 20 DICEMBRE H 21.00		
1020	Albano Albal. Stormo	Pallavolo Velletri			DATA DA DESTINARE		

CAMPIONATO OPEN FEMMINILE LSE

ARBITRO UISP – OBBLIGO DI REFERTISTA SOCIETARIO E ADDETTO AL DEFIBRILLATORE

MINIMO 14 ANNI COMPIUTI – ISCRIZIONE € 50.00 TASSA GARA € 18.00

14 GIOCATRICI A REFERTO, A PRESCINDERE DALLA PRESENZA DEI LIBERI. ALTEZZA DELLA RETE MT 2.24.

GIRONE DI SOLA ANDATA

1^ GIORNATA

1203	Virtus Villa Sora	VS Genzano	3	0	25/4 – 25/17 – 25/13	75/34	Marco Kranner
1204	S. Anna Morena	ASD Iciesse	3	1	25/23 – 25/20 – 23/25 – 25/23	98/91	Giada Tomaselli
1206	We V. Pomezia	Carpineto ASD Black	3	2	25/23 – 21/25 – 25/5 – 20/25 – 15/11	106/89	Marco Albonetti
1207	Riposa	Carpineto ASD Green					

2^ GIORNATA

1208	ASD Iciesse	Virtus Villa Sora	3	0	25/13 – 25/18 – 25/14	75/45	Stephen Wu
1210	VS Genzano	Olympia V. Aprilia	0	3	11/25 – 9/25 – 15/25	35/75	Paola Lonzi
1211	Carpineto ASD Green	S. Anna Morena	3	1	16/25 – 25/20 – 25/21 – 25/23	91/89	Filippo Pellegrini
1212	We V. Pomezia	Riposa					

CLASSIFICA

SQUADRA	PUNTI	GARE	VINTE	PERSE	DIFF. SET	DIFF. P.TI
OLYMPIA VOLLEY APRILIA	3	1	1	0	3 – 0	75 – 35
CARPINETO PALLAVOLO ASD GREEN	3	1	1	0	3 – 1	91 – 89
ASD ICIESSE	3	2	1	1	4 – 3	166 – 143
PGS S. ANNA MORENA	3	2	1	1	4 – 4	187 – 172
VIRTUS VILLA SORA FRASCATI	3	2	1	1	3 – 3	120 – 109
WE VOLLEY POMEZIA	2	1	1	0	3 – 2	106 – 89
CARPINETO PALLAVOLO ASD BLACK	1	1	0	1	2 – 3	89 – 106
PUNTO VOLLEY CASTELLI ROMANI	0	0	0	0	0	0
VOLLEY SCHOOL GENZANO	0	2	0	2	0 – 6	69 – 150

3^ GIORNATA

1213	Virtus Villa Sora	Carpineto ASD Green			Domenica 15 dicembre h 18.00		
1214	Olympia V. Aprilia	ASD Iciesse			Venerdì 13 dicembre h 21.00		
1215	S. Anna Morena	We V. Pomezia			Giovedì 16 gennaio h 20.45		POSTICIPATA
1216	Punto Volley CR	VS Genzano			Sabato 14 dicembre h 18.00		
1217	Riposa	Carpineto ASD Black					

4^ GIORNATA

1218	ASD Iciesse	VS Genzano			Giovedì 19 dicembre h 21.00		
1219	Carpineto ASD Black	S. Anna Morena			Giovedì 19 dicembre h 21.15		
1220	We V. Pomezia	Virtus Villa Sora			Martedì 17 dicembre h 20.45		
1221	Carpineto ASD Green	Olympia V. Aprilia			Martedì 17 dicembre h 19.15		
1222	Punto Volley CR	Riposa					

GARA POSTA IN RECUPERO

1209	Punto Volley CR	Carpineto ASD Black			DOMENICA 22 DICEMBRE H 18.00		
------	-----------------	---------------------	--	--	------------------------------	--	--

GARE POSTE IN RECUPERO

1215	S. Anna Morena	We V. Pomezia			GIOVEDÌ 16 GENNAIO H 20.45		
1205	Olympia V. Aprilia	Punto Volley CR			DATA DA DESTINARE		

CAMPIONATO OPEN MASCHILE LSE – RM

ARBITRO UISP – OBBLIGO DI REFERTISTA SOCIETARIO E ADDETTO AL DEFIBRILLATORE

MINIMO 14 ANNI COMPIUTI – ISCRIZIONE € 40.00 TASSA GARA € 18.00

LE PRIME 2 CLASSIFICATE DELLA PRIMA FASE QUALIFICATE PER LE FINALI NAZIONALI

14 GIOCATORI A REFERTO, A PRESCINDERE DALLA PRESENZA DEI LIBERI. ALTEZZA DELLA RETE MT 2.43.

1^ GIORNATA

2001	Tibur Volley	Albano Albalonga			Sabato 11 gennaio h 16.30	
2002	Ro.Man V. Rainbow	Ro.Man Volley Red			DA DEFINIRE	
2003	V. S. Genzano	Pol. Folgore			Domenica 15 dicembre ore 11.30	

2^ GIORNATA

2004	RoMan Volley Red	VS Genzano			Mercoledì 13 gennaio ore 21.45	
2005	Albano Albalonga	RoMan Volley Rainbow			Lunedì 13 gennaio ore 21.30	
2006	Pianeta Volley Aprilia	Tibur Volley			DA DEFINIRE	

3^ GIORNATA

2007	Pol. Folgore	RoMan Volley Red			Martedì 21 gennaio h 20.30	
2008	RoMan Volley Rainbow	Pianeta Volley Aprilia			Mercoledì 22 gennaio h 21.45	
2009	VS Genzano	Albano Albalonga			Domenica 26 gennaio h 11.30	

CAMPIONATO OPEN UNDER 14 FEMMINILE LSE

7^ TROFEO MASSIMO CIOCCI

ARBITRO UISP – OBBLIGO DI REFERTISTA SOCIETARIO E ADDETTO AL DEFIBRILLATORE

NATE DALL'1/09/2005 E SEGUENTI – AMMESSE 4 FUORI QUOTA NATE DALL'1/01/2005 (2 IN CAMPO)

ISCRIZIONE € 30 – TASSA GARA € 13.00 PARTECIPAZIONE APERTA A TUTTI

LE PRIME 2 CLASSIFICATE DELLA PRIMA FASE QUALIFICATE PER LE FINALI NAZIONALI

AMMESSO IL LIBERO

14 A REFERTO CON O SENZA LIBERI. ALTEZZA DELLA RETE MT 2.15.

PRIMA GIORNATA RINVIATA AL TERMINE DEL CAMPIONATO

2^ GIORNATA

1251	ASD Iciesse	Volley Ariccia	2	3	14/25 – 27/25 – 25/19 – 18/25 – 14/16	98/110	Marco Albonetti
1252	Volley Labico	Onda Volley	3	0	25/7 – 25/11 – 25/8	75/26	Paola Lonzi
1253	Punto Volley CR	San Nilo Grottaferrata			Domenica 15 dicembre h 10.00		VARIAZIONE
1254	S. Anna Morena	Riposa					

CLASSIFICA

SQUADRA	PUNTI	GARE	VINTE	PERSE	DIFF. SET	DIFF. P.TI
VOLLEY LABICO	3	1	1	0	3 – 0	75 – 26
VOLLEY ARICCIA	2	1	1	0	3 – 2	110 – 98
ASD ICESSE	1	1	0	1	2 – 3	98 – 110
PUNTO VOLLEY CASTELLI ROMANI	0	0	0	0	0	0
SAN NILO GROTTAFERRATA	0	0	0	0	0	0
PGS S.ANNA MORENA	0	0	0	0	0	0
ONDA VOLLEY	0	1	0	1	0 – 3	26 – 75

3^ GIORNATA

1255	San Nilo Grottaferrata	Volley Labico			Venerdì 10 gennaio h 18.30		VARIAZIONE
1256	Onda Volley	ASD Iciesse			Sabato 14 dicembre h 16.30		
1257	Punto Volley CR	S. Anna Morena			Giovedì 19 gennaio h 16.00		
1258	Volley Ariccia	Riposa					

4^ GIORNATA

1259	ASD Iciesse	San Nilo Grottaferrata			Martedì 17 dicembre h 19.00		
1260	Volley Labico	Punto Volley CR			Domenica 22 dicembre h 18.30		
1261	S. Anna Morena	Volley Ariccia			Domenica 22 dicembre h 11.00		VARIAZIONE
1262	Riposa	Onda Volley					

CAMPIONATO OPEN UNDER 16 FEMMINILE LSE

ARBITRO UISP – OBBLIGO DI REFERTISTA SOCIETARIO E ADDETTO AL DEFIBRILLATORE

NATE DALL'1/09/2003 E SEGUENTI – AMMESSE 4 FUORI QUOTA NATE DALL'1/01/2003 (2 IN CAMPO)

ISCRIZIONE € 35.00 – TASSA GARA € 14.00 – PARTECIPAZIONE APERTA A TUTTI

14 A REFERTO CON O SENZA LIBERI. ALTEZZA DELLA RETE MT 2.24

1^ GIORNATA

1321	Volley Ariccia	ASD Iciesse			DATA DA DEFINIRE		
1322	Carpineto Pallavolo	Nettuno Volley Team			Sabato 14 dicembre h 17.30		
1323	Libertas Lanuvio	VIP Pomezia			MARTEDÌ 17 MARZO H 17.00		
1324	Onda Volley Verde	Onda Volley Blu			Sabato 14 dicembre h 18.30		
1325	Riposa	VSA Aprilia					

2^ GIORNATA

1326	ASD Iciesse	Onda Volley Verde			Martedì 10 dicembre h 19.00		
1327	VIP Pomezia	Volley Ariccia			Domenica 15 dicembre h 09.00		
1328	Libertas Lanuvio	Carpineto Pallavolo			DATA DA DEFINIRE		
1329	VSA Aprilia	Nettuno Volley Team			Domenica 15 dicembre h 11.30		
1330	Onda Volley Blu	Riposa					

CLASSIFICA

SQUADRA	PUNTI	GARE	VINTE	PERSE	DIFF. SET	DIFF. P.TI
ASD ICIESSE						
NETTUNO VOLLEY TEAM						
VOLLEY ARICCIA						
CARPINETO PALLAVOLO						
ONDA VOLLEY BLU						
LIBERTAS LANUVIO						
ONDA VOLLEY VERDE						
VOLLEY SCHOOL A APRILIA						
VIRTUS INVICTA POMEZIA						

3^ GIORNATA

1331	Volley Ariccia	Libertas Lanuvio			DOMENICA 5 GENNAIO H 10.30		
1332	Nettuno Volley Team	Onda Verde Blu			Venerdì 20 dicembre h 20.00		
1333	Onda Volley Verde	VIP Pomezia			Sabato 21 dicembre h 18.30		
1334	Carpineto Pallavolo	VSA Aprilia			Martedì 7 gennaio h 19.15		
1335	Riposa	ASD Iciesse					

GARE POSTE IN RECUPERO

1331	Volley Ariccia	Libertas Lanuvio			DOMENICA 5 GENNAIO H 10.30		
1323	Libertas Lanuvio	VIP Pomezia			MARTEDÌ 17 MARZO H 17.00		
1321	Volley Ariccia	ASD Iciesse			DATA DA DEFINIRE		
1328	Libertas Lanuvio	Carpineto Pallavolo			DATA DA DEFINIRE		

CAMPIONATO OPEN UNDER 13 FEMMINILE LSE

OBBLIGO DI ARBITRO E REFERTISTA SOCIETARIO, E ADDETTO AL DEFIBRILLATORE

NATE DALL'1/09/2006 E SEGUENTI – AMMESSE 4 FUORI QUOTA NATE DALL'1/01/2006 (2 IN CAMPO)
ISCRIZIONE OMNICOOMPRESIVA € 35.00 – TASSA GARA € 0.00

FORMULA INNOVATIVA LAZIO SUD EST!

4 SET FISSI AI 21 PUNTI, DUE PUNTI DI VANTAGGIO PER VINCERE IL SET.
IN CASO DI PARITÀ DI SET VINTI 5^A SET A 15 CON CAMBIO DI CAMPO A 8
ALTEZZA DELLA RETE MT 2.15

BATTUTA OBBLIGATORIA DAL BASSO - RICEZIONE LIBERA - PALLONE MODELLO "VOLLEY SCHOOL"

CRITERI DI CLASSIFICA

PUNTEGGIO DI 4 – 0 (5 PUNTI PER LA SQUADRA CHE VINCE, 0 PER CHI PERDE);

PUNTEGGIO DI 3 – 1 (4 PUNTI PER LA SQUADRA CHE VINCE, 1 PER CHI PERDE);

PUNTEGGIO DI 3 – 2 (3 PUNTI PER LA SQUADRA CHE VINCE, 2 PER CHI PERDE).

MINIMO 10 ATLETE A REFERTO. PER NON ISCRITTE A REFERTO O NON IMPIEGATE DALLA 7^A ALLA 10^A PENALITÀ DI 0.25 PER OGNI GIOCATRICE.

CHI ISCRIVE A REFERTO E FA GIOCARE OLTRE 10 ATLETE, DALL' 11^A ALLA 14^A GIOCATRICE HA UN BONUS DELLO 0.25 PER OGNUNA, PER UN TOTALE MASSIMO DI 1 PUNTO.

ESEMPIO: UNA SQUADRA ISCRIVE A REFERTO 13 ATLETE, LE FA GIOCARE TUTTE E PERDE LA GARA 1 – 3, TOTALIZZA PUNTI 1.75. LA SQUADRA AVVERSARIA VINCE 3 – 1 HA 8 GIOCATRICI A REFERTO, NE IMPIEGA 7, HA 0.75 DI PENALITÀ E TOTALIZZA IN TOTALE PUNTI 3.25.

SECONDA FASE CON SDA ROMA, FORMULA E MODALITÀ DA DEFINIRE

1^A GIORNATA

	Volley Labico	VIP Pomezia		Sabato 21 dicembre h 09.30		
	Albano Albalonga	Onda Volley		Domenica 15 dicembre h 16.00		
	San Nilo Grottaferrata	Riposa				

2^A GIORNATA

	Onda Volley	San Nilo Grottaferrata		Sabato 11 gennaio h 16.00		
	VIP Pomezia	Albano Albalonga		Domenica 26 gennaio h 09.00		
	Riposa	Volley Labico				

CAMPIONATO OPEN UNDER 15 MASCHILE RM – LSE

1^A GIORNATA

2043	Donatello 2000	Astrolabio 2000		Lunedì 16 dicembre h 17.15		
2044	VSA Aprilia	Punto Volley CR		Mercoledì 18 dicembre h 17.30		
2045	Pol. Folgore	Antares Subiaco		Sabato 21 dicembre h 15.30		
2046	ASD Il Gruppo	Pol. Borghesiana		Domenica 15 dicembre h 11.00		

2^A GIORNATA

2047	Antares Subiaco	ASD Il Gruppo		Mercoledì 8 gennaio h		
2048	Punto Volley CR	Pol. Folgore		Giovedì 9 gennaio h 17.30		
2049	Astrolabio 2000	VSA Aprilia		Venerdì 10 gennaio h 19.00		
2050	Anzio Onda Volley	Donatello 2000		DA DEFINIRE		

CAMPIONATO OPEN UNDER 12 MISTO

OBBLIGO DI ADDETTO AL DEFIBRILLATORE, ARBITRO E REFERTISTA SOCIETARIO

NATI DALL'1/09/2007 E SEGUENTI – AMMESSE 4 FUORI QUOTA NATE DALL'1/01/2007 (2 IN CAMPO). NON SONO AMMESSI FUORI QUOTA DI SESSO MASCHILE.

PRIMA FASE: ISCRIZIONE OMNICOOMPENSIVA € 35.00 – TASSA GARA € 0.00

CALENDARIO IN ALLESTIMENTO – FORMULA INNOVATIVA LAZIO SUD EST!

DIMENSIONE DEL TERRENO DI GIOCO MT 16X9. BATTUTA E RICEZIONE LIBERA

4 SET FISSI AI 18 PUNTI, DUE PUNTI DI VANTAGGIO PER VINCERE IL SET.

IN CASO DI PARITÀ DI SET VINTI 5^a SET A 13 CON CAMBIO DI CAMPO A 7.

PALLONE VOLLEY SCHOOL – ALTEZZA DELLA RETE MT 2.10

TORNEO OPEN GIOVANILE FEMMINILE E MASCHILE SULLE ORME DI EMILIANO

ARBITRO SOCIETARIO – ISCRIZIONE OMNICOOMPENSIVA € 40.00– TASSA GARA € 0.00

ISCRIZIONE APERTA A TUTTI, FACOLTÀ DI ISCRIVERE PIÙ DI UNA SQUADRA, GLI ATLETI DI UNA SQUADRA NON POSSONO ESSERE IMPIEGATI NELL'ALTRA/E. GIRONI UNICI CON GARE DI ANDATA E RITORNO, POI PLAY OFF E FINALI. 3 SET SU 5 A 25. ALTEZZA DELLA RETE MT 2.15 (F) 2.24 (M). ARBITRI UISP PER LE FINALI. 14 ATLETI A REFERTO, 12+2 LIBERI.

DA APRILE 2020

TROFEO 4X4 "SUPERMINI" MISTO

OBBLIGO DI ADDETTO AL DEFIBRILLATORE, ARBITRO E REFERTISTA SOCIETARIO

NATI DALL'1/09/2008 E SEGUENTI, POSSIBILI DEROGHE

ISCRIZIONE OMNICOOMPENSIVA € 35.00 – TASSA GARA € 0.00

**TORNEO A CONCENTRAMENTI CON CLASSIFICA FINALE
NON È OBBLIGATORIO PARTECIPARE A TUTTI I CONCENTRAMENTI
NOVITÀ LAZIO SUD EST! 2 SET DI 7 MINUTI OGNI GARA**

MINIVOLLEY MISTO

OBBLIGO DI ADDETTO AL DEFIBRILLATORE, ARBITRO E REFERTISTA SOCIETARIO

NATI DALL'1/09/2009 E SEGUENTI, POSSIBILI DEROGHE

ISCRIZIONE OMNICOOMPENSIVA € 35.00 – TASSA GARA € 0.00

NOVITÀ LAZIO SUD EST! 2 SET DI 6 MINUTI OGNI GARA

**TORNEO A CONCENTRAMENTI CON CLASSIFICA FINALE
NON È OBBLIGATORIO PARTECIPARE A TUTTI I CONCENTRAMENTI**

VOLLEY ESTATE – UISP AL MARE 2020

PER TESSERATI UISP. TESSERA UISP PER NUOVI TESSERATI € 4.00

LIDO BELLAVISTA DI NETTUNO, A PARTIRE DAL MESE DI GIUGNO 2020

TORNEI DI PALLAVOLO SULLA SPIAGGIA 4X4 E TANTO ALTRO.

ECCEZIONALI PROMOZIONI ED OFFERTE PER TUTTI I TESSERATI UISP DA PARTE DI
“VOLLEY ESTATE”, “LIDO BELLAVISTA” E “UISP AL MARE”.

A CURA DELLA SDA UISP AL MARE

RIDUZIONI PER LE SOCIETÀ AFFILIATE UISP CHE PRESENTANO PROPRIE SQUADRE AI TORNEI

PER INFORMAZIONI: DAVIDE GARZI TELEFONO E WHATSAPP 327 741 4987

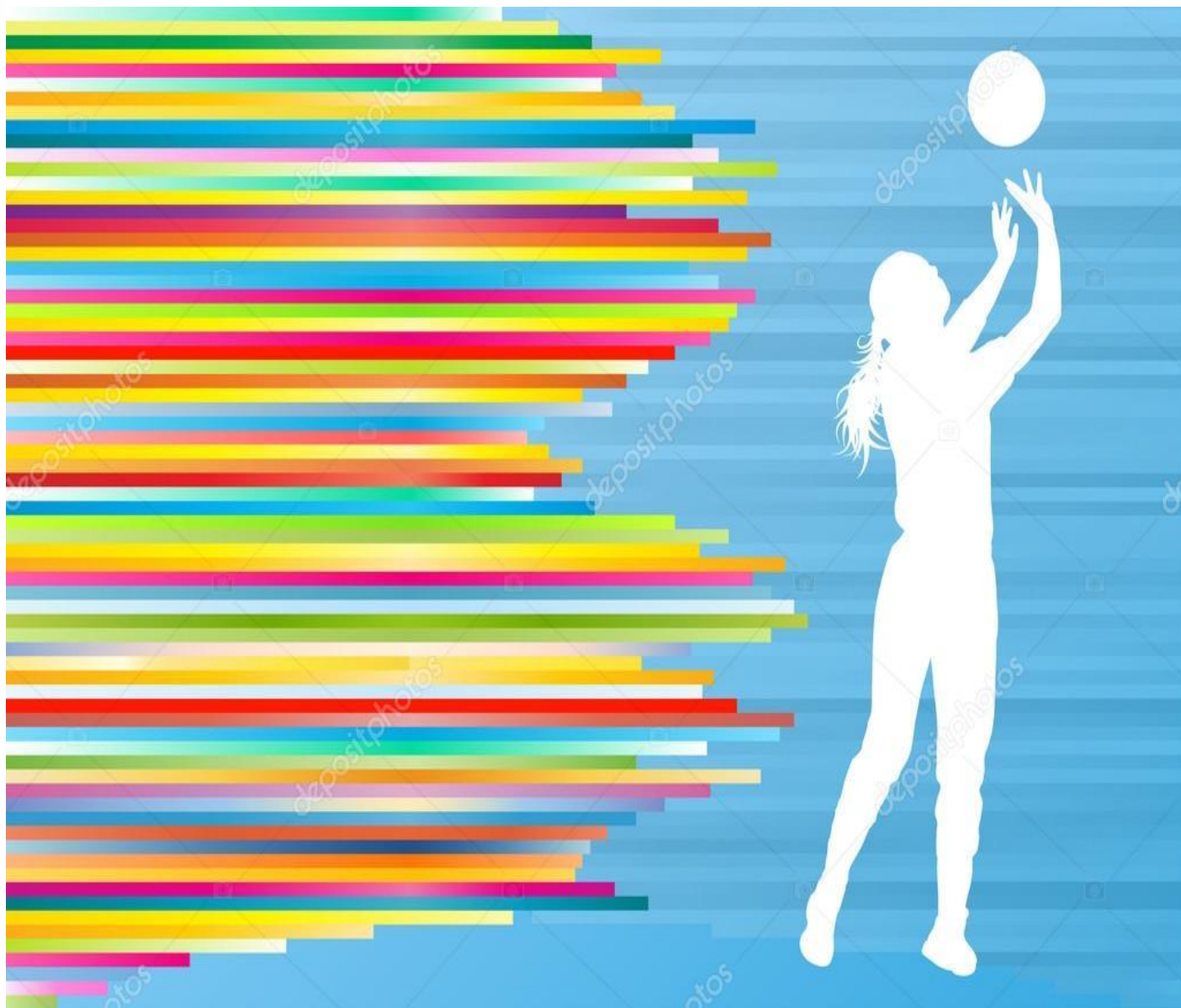

Il Presidente del C. T. UISP Lazio Sud Est – *Orlando Giovannetti*

Per SDA Pallavolo UISP LSE – *Il responsabile Mariano Priori*

ROCCA PRIORA, 10 DICEMBRE 2019