

CICLISMO UISP PARMA



*tutti gli appuntamenti in bici immersi nella natura,
alla riscoperta della storia, delle tradizioni, della cultura
della meravigliosa provincia di Parma*

edizione 2019



**mtb
amatori
escursioni
gran fondo
cicloraduni**



Ente di Promozione sportiva
riconosciuto dal CONI 24.6.1976
D.P.R. n.530 del 2.8.1974

Associazione con finalità assistenziali
riconosciuta con decreto del Ministero
dell'Interno del 6.5.1989

S.D.A. CICLISMO UISP



www.uisp.it/parma

uisp parma - via toscana tel.0521.707411 - ciclismo@uispparma.it



MARCELLO
PARMA

MARCELLO
il miglior bollicine rosso
al mondo

GOLD
INTERNATIONAL
WINE
CHALLENGE
LONDRA 2011



ARIOLA
LANGHIRANO
PARMA

Ariola vigne e vini s.r.l.
43010 Calicella di Pilastro
Langhirano (PR) Strada della Buca, 5/A
Tel. +39 0521 637678 • Fax +39 0521 630411
www.viniariola.it



"Red Spritz" by Marcello e la nuova
frontiera dello Spritz.
La giusta idea per uscire dagli schemi
del solito happy hour.
Un cocktail perfetto da gustare in
compagnia e per dare il giusto colore
al tuo aperitivo: **RED!**

*Magnum Marcello,
miglior rosso spumante al
mondo.*

*Team Pro Bike Uisp e i
vincitori brindano al
successo.*

Thank you

Ciclismo Uisp 2019 - indice

Le categorie 2019	pag. 3
Norme e Regolamenti integrativi	pag. 4
Calendario Campionati Nazionali e Regionali	pag. 5
Calendario Gare Ciclomotori - Parma	pag. 6
Calendario Cicloraduni e Tour dell'Appennino	pag. 7
Calendario MTB Escursioni e Cross Country	pag. 8
Organigramma Ciclismo Uisp Parma	pag. 9
Giro della Val Padana 2019 -	
Val Padana: 25 maggio: La Parma - Neviano	pag. 10
Gran Premio Primavera 2019	
Regolamento e Calendario	pag. 12
1° prova: 23 marzo - Collecchio (mem. Pinelli)	pag. 14
2° prova: 30 marzo - Roccabianca (Mem. Carezzi).....	pag. 15
3° prova: 06 aprile - Costamezzana (Bazzani)	pag. 16
4° prova: 13 aprile: - Arceto (Trofeo Pace).....	pag. 17
5° prova: 20 aprile - S. Michelino Felino (G.p. Emiliana Trasporti M. Siri)	pag. 18
6° prova: 05 maggio: - Basilicogioiano (Med. Oro Papà Brunazzi).....	pag. 19
7° prova: 18 maggio: - Medesano (Spring Bike Medesano).....	pag. 20
Gran Premio Autunno 2019	
Regolamento e calendario	pag. 22
1° prova: 31 agosto: - Sorbolo (Gp.ROWDY-Tr.Mamma&Papa Giordani)	pag. 23
2° prova: 07 sett.bre: - Bazzano (Cronosc.I tornanti di Bazzano).....	pag. 24
3° prova: 14 sett.bre: - Sissa (100° Giro di Sissa).....	pag. 25
4° prova: 28 sett.bre: - Felino (Trofeo MPF costruzioni).....	pag. 26
5° prova: 5 ottobre: - Costamezzana (G.p. Salumi Terre Ducali).....	pag. 27
6° prova: 12 ottobre: - Sala Baganza (G.p. Guareschi).....	pag. 28
23° Tour dell'Appennino Parmense	
Il Tour dell'Appennino - Regolamento.....	pag.30-31
1° prova: 14 aprile: - Sorbolo (La Matildica).....	pag.32-33
2° prova: 12 maggio: - Parma (Tola su dolsa).....	pag.34-35
3° prova: 26 maggio: - Noceto (La Francigena).....	pag.36-37
4° prova: 16 giugno: - Moletolo (G.f. Inzani Isomec)	pag.48-39
5° prova: 08 sett.bre: - Calicella(Pilastro) (Malvasia Biking)	pag.40-41
6° prova: 22 sett.bre - Basilicogioiano (Gf.Parmigiano Reggiano).....	pag.42-43
5° Giro delle 2 Cime Parma - Reggio - Modena- Pieve Coriano	
Giro delle 2 Cime - Regolamento.....	pag.44
	pag.45

CICLISMO UISP: LE CATEGORIE UISP 2019

Nelle gare Amatoriali verranno applicate le categorie Nazionali raggruppate nei sotto elencati Gruppi

A Allievi	- età 15 - 18	Allievi	(nati dal 1 Gen. 2001 al 31 Dic. 2004)
G1 GRUPPO 1	- età 19 - 39	Elite+M1+M2	(nati dal 1 Gen. 1980 al 31 Dic. 2000)
G2 GRUPPO 2	- età 40 - 49	M3+M4	(nati dal 1 Gen. 1970 al 31 Dic. 1979)
G3 GRUPPO 3	- età 50 - 59	M5+M6	(nati dal 1 Gen. 1960 al 31 Dic. 1969)
G4 GRUPPO 4	- età 60 - 64	M7	(nati dal 1 Gen. 1955 al 31 Dic. 1959)
G5 GRUPPO 5	- età 65 e oltre	M8	(nati prima del 31 Dic. 1954)
W Donne	- età 17 e oltre	Women tutte	(nate prima del 31 Dic. 2000)

Generalmente nelle gare Amatoriali si effettueranno quattro partenze scaglionando i gruppi come di seguito descritto:

1° part.: G1 + G2 II° serie - 2° part.: G4 + G5 + Donne (+ eventuali Allievi)

Di seguito al termine di queste 2 gare

3° part.: G1 + G2 I° serie - 4° part.: G3 I° e II° serie

REGOLAMENTO INTEGRATIVO PER ATTIVITA' COMPETITIVA SU STRADA

UISP CICLISMO REGIONALE
via Riva di Reno 75/3 - 40121 BOLOGNA - tel. 051
225881 - fax 051 225203
email: ciclismo@uisper.info



E' compito di tutti gli addetti alle organizzazioni, Ciclisti compresi, far sì che l'attività ciclistica su strada si presenti come attività rispettosa delle norme tecniche ed etiche, al fine di offrire una immagine di sport pulito, organizzato, rispettoso dei luoghi di ritrovo e lungo il percorso della gara. A tal proposito si elencano alcune norme integrative e non sostitutive del Regolamento Tecnico che vanno rispettate e fatte rispettare:

1. Rispettare le disposizioni dei Giudici e dell'Organizzazione
2. Osservare le indicazioni delle forze dell'ordine e del personale in servizio agli incroci
3. Non accodarsi alla gara in corso
4. Impegnarsi ad allontanare dalla gara chi non è iscritto alla manifestazione e chi non partecipa alla corsa
5. Non rientrare con l'aiuto di mezzi al seguito
6. Non seguire la gara con mezzi motorizzati: oltre ad essere vietato, si creano difficoltà, problemi di traffico e pericolo.
7. Alla partenza mettersi dietro la linea di partenza con il piede a terra e rispondere all'appello con alzata di mano.
8. Non utilizzare il rettilineo di arrivo per effettuare il riscaldamento!!! Farlo fuori dal percorso lasciando libera tutta la sede stradale soprattutto nelle fasi degli arrivi, collaborando affinché essa rimanga libera
9. In gara, in caso di superamento o doppiaggio, favorire il superamento e non accodarsi
10. Il suono della campana determina sempre l'inizio dell'ultimo giro.
11. Durante la volata non alzare le mani dal manubrio se questo può concorrere a creare condizioni di pericolo; evitare repentini rallentamenti o sbandate.
12. In volata, deviare dalla linea di corsa, impedire irregolarmente il superamento o il regolare svolgimento della volata crea il presupposto per la retrocessione e/o l'applicazione di provvedimenti disciplinari.
13. Sono ammesse solo maglie sociali o neutre e le maglie ufficialmente riconosciute di campione della specialità a cui si partecipa.
14. In caso di reclamo non farlo in forma verbale ma scritta individualmente (su carta libera e consegnarlo alla Giuria)
15. Utilizzare sempre i servizi igienici disponibili nel punto di ritrovo. Chi urina contro muri, strutture, in prossimità dell'arrivo o nei luoghi di partenza, oltre ad offrire una immagine di inciviltà e sporcizia, rischia di incorrere nelle sanzioni previste dalla legge.
16. Svestirsi e rivestirsi con decenza! E' una normale forma di rispetto dovuta nei confronti del pubblico e dei residenti.
17. Parcheggiare sempre in luoghi fuori dal percorso interessati dalla gara
18. Litigare o venire alle mani in gara oltre a creare pericolo per tutto il gruppo, se rilevato da Ufficiali di gara, comporta l'immediato allontanamento dalla corsa
19. Non sono ammesse fotocopie della tessera, tessere alterate, autodichiarazioni o dichiarazioni di terzi; le tessere devono contenere la dicitura AMATORE+ categoria o CICLOAMATORE + categoria
20. L'uso di appoggio al manubrio (spinaci) è consentito solo se non sporgenti dalla sagoma del manubrio e appoggi leve freni.
21. Posizionare in modo adeguato e corretto il numero di gara secondo le disposizioni date all'iscrizione. La Giuria ha la facoltà di non classificare i ciclisti con numerazione non facilmente leggibile
22. Indossare sempre il casco regolamentare
23. Nei tratti turistici va tenuta l'andatura delle scorte, non superando mai le staffette
24. Se vengono meno i mezzi di scorta tecnica, l'Ambulanza o il Medico, la gara viene sospesa fino al ripristino delle condizioni previste dalle norme di sicurezza
25. In caso di sospensione della gara o di incidente, allertare subito il personale di servizio agli incroci o le staffette o la direzione gara e attenersi alle disposizioni del Direttore di gara o dell'Organizzatore
26. La ripartenza della gara dopo interruzione per incidente (e in caso di gare in circuito la durata) sono subordinate alle disposizioni contenute nei permessi e alle decisioni inappellabili del Direttore di Gara.
27. In qualunque momento possono essere richiesti i documenti per l'identificazione.
28. A fine gara prendere visione della classifica e accertarsi dell'eventuale controllo doping

Tutto questo se non osservato comporta richiamo e / o allontanamento dalla gara e provvedimento disciplinare successivi, come previsto dal R.T.N.

Buon senso, correttezza, prudenza e sportività sono la migliore garanzia per la sicurezza e l'incolumità di tutti

REGOLE SPECIFICHE PER L'ATTIVITA' LOCALE

- a) Unico organo ufficiale di informazione e riferimento sono il sito www.uisp.it/parma cliccando su ciclismo, la presente pubblicazione e i comunicati "Ciclismo Uisp"
- b) L'S.d.a. Ciclismo Uisp, si riserva di modificare in ogni sua parte e in ogni momento programmi e regolamenti già divulgati.
- c) per nessun motivo verrà riconosciuto il diritto di rivalsa per modifiche alle programmazioni, ai calendari e ai programmi pubblicati sia sulla brochure ufficiale che su qualsiasi altro mezzo di informazione cartaceo o elettronico
- d) per nessun motivo le quote di iscrizione potranno essere rimborsate sia prima che durante e dopo l'effettuazione delle manifestazioni di qualsiasi specialità o disciplina.
- e) l'adesione ai circuiti ufficiali Tour, Primavera, Autunno, MTB, contempla l'obbligo da parte degli organizzatori e dei partecipanti, di rispettare le disposizioni della S.d.a. Ciclismo Uisp compresa quella di svolgere la manifestazione indipendentemente dalle condizioni climatiche.
- f) l'adesione ai circuiti in più prove come Tour, Primavera, Autunno, MTB, ecc. contempla il versamento di 2,00 € per ogni iscritto quale fondo spesa per i costi di iscrizione ai calendari, produzione materiale informativo, premiazioni finali e costi organizzativi generali
- g) la S.d.a. Ciclismo Uisp e il C.O. dei circuiti in più prove o delle singole manifestazioni ha la facoltà insindacabile e per qualsiasi motivo e in ogni momento, di modificare i programmi ivi comprese eventuali accorpamenti di categorie in caso di scarsa partecipazione in una o più categorie
- h) la S.d.a. Ciclismo Uisp e il C.O. dei circuiti in più prove o delle singole manifestazioni ha la facoltà insindacabile di modificare per qualsiasi motivo e in ogni momento le distanze gara abbreviando il numero dei giri o interrompendo la gara stessa senza che questo influisca su alcuna ipotesi di rimborsi o esenzione economica sia per i partecipanti che per gli organizzatori.
- i) l'iscrizione e l'adesione alle manifestazioni ufficiali, contempla per partecipanti ed organizzatori la garanzia del proprio comportamento durante e dopo la manifestazione compreso il consenso, l'automatica approvazione e il rispetto delle "Regole specifiche per l'attività locale" e dei "Regolamenti Uisp"
- l) l'iscrizione e l'adesione alle manifestazioni ufficiali costituisce per partecipanti ed organizzatori delle manifestazioni, il consenso all'utilizzo da parte della S.d.a. Ciclismo Uisp e del C.O. dei suoi dati, anche a fini commerciali, come disposto dalla legge sulla Privacy n. 196 del 30/06/2003, consentendone l'uso, nei modi previsti dalle leggi, anche per eventuali fini di lucro, di ogni sua immagine video, fotografica, ripresa, ecc. fin dal momento dell'iscrizione compresa la facoltà di cessione a terzi di tali immagini ed autorizzando espressamente in modo gratuito, all'utilizzo di immagini, fisse e/o in movimento, ritraenti la propria persona.
- m) La presente autorizzazione all'utilizzazione della propria immagine deve intendersi prestata a tempo indeterminato e senza limiti territoriali per l'impiego in pubblicazioni e filmati vari, ivi inclusi, a mero titolo esemplificativo e non limitativo, materiali promozionali e/o pubblicitari e realizzati su tutti i supporti.
- n) La S.d.a. Ciclismo Uisp e il C.O. potrà, inoltre, cedere a terzi e a propri partners istituzionali e commerciali, i diritti di utilizzazione previsti nel presente accordo.
- o) Soggetti privati e aziende commerciali possono svolgere attività di riprese filmati e fotografie a scopo commerciale solo ed unicamente dietro autorizzazione della S.d.a. Ciclismo Uisp e del C.O. previa preventiva richiesta da indirizzare ai committenti sopracitati.
- p) con l'iscrizione alle manifestazioni, il ciclista rinuncia ad ogni diritto di querela anche contro terzi, contro la S.d.a. Ciclismo Uisp, il C.O., gli Organizzatori, e tutte le persone fisiche e giuridiche coinvolte nelle manifestazioni.

CALENDARIO ATTIVITA' NAZIONALE 2019



Campionati nazionali 2019

Marathon Bike	07/04/2019	Guastalla (R.E)	328 7073628
Crono Individuale	02/06/2019	S.Ben.to Tronto(Ap)	340 4628027
Amatori strada	09/06/2019	Vinci (Pi)	335 334782
Cronoscalata	16/06/2019	Butti (Pi)	338 4184451
MTB Cross.C.	23/06/2019	Marzabotto (Bo)	339 2308445
Cronocoppie	08/09/2019	Rosignano S. (Li)	337 3781479
Cicloturismo	13/10/2019	Pieve di Corino (Mn)	349 2220522
Duathlon Olimp.	?	Abruzzi	348 4457935

Criterium G.f. Amatori in più prove

Pisa (Km 100)	03/03/2019	338 4184451
Lazzaretto (Fi)(km100)	12/05/2019	338 4184451
Larciano (Pi) (Km 100)	28/07/2019	3384184451
100 km delle risaie Jolanda	17/08/2019	337 590623
M.f. Bolognese Festa Unità	31/08/2019	3346479383
100 km del PC (Jolanda RO)	24/08/2019	338 9906284
80 km di Nuvolato (Mn)	28/09/2019	338 9906284
Lugo - S. Marino	06/10/2019	348 1115210

Criterium MTB 2019 in più prove

prima prova	25/04/2019	Marzeno (Ra)	340 7623411
seconda prova	28/04/2019	Spello M.teSubasio	328 6118881
terza prova	19/05/2019	Monghidoro (Bo)	339 2617337
quarta prova	09/06/2019	M.te Pulciano (Si)	338 9841969
quinta prova	13/10/2019	Trevi (Pg)	347 1741935
sesta prova	01/11/2019	Lido degli Scacchi (Fe)	337 590623

Criterium Amatori 2019 a carattere nazionale

Crono sq. di 4	24/03/2019	Marina di Pisa	338 4184451
Amatori II° serie	27/04/2019	Cà di Lugo (Ra)	338 9906284
Crono ind.le	04/05/2019	Occhiobello (Ro)	338 9906284
Crono sq. di 3	13/06/2019	Livorno	348 9167917
Amat. Gf. Strada	16/06/2019	Tocco da Casauria (Pe)	392 3503906
Amat. Montagna	07/07/2019	Asciano Pisano (Pi)	338 4184451
Amat. Strada	??	Imola	

Criterium tricolore GF Cicloturistiche

S.Sepolcro (Ar)	17/03/2019	392 5759150
Portomaggiore (Fe)	31/03/2019	331 1245870
Faenza	07/04/2019	329 8704767
Lugo	05/05/2019	347 7321467
Spilamberto (Mo)	02/06/2019	349 1850868
Mugello (Fi)	30/06/2019	347 3215143
Prato	14/07/2019	338 7410029
Monteroni D'Arbia (Si)	01/09/2019	347 6434341
Pieve di Coriano	13/10/2018	348 8148940



CALENDARIO ATTIVITA' REGIONALE EMILIA ROMAGNA 2019



CAMPIONATI REGIONALI UISP 2019

Campionato Regionale Cicloturismo 2019

1° prova: M.f.	Cotignola (Lugo)	13/04/2019
2° prova: M.f.	Modena DLF	26/05/2019
3° prova: M.f.	Cesena	09/06/2019
4° prova: M.f.	Basilicogioiano (Pr)	22/09/2019

Punteggi: autog. 1 p.to - ciclorad. 2 p.ti - M.f.e G.f. 3 p.ti

Ciclocross	Riolo Terme	23/12/2018
Amatori strada	Riolo Terme	01/06/2109
MTB cross country	Marradi	01/05/2019
Cronoscalata	Nirano (Mo)	29/09/2019
Crono individuale	Baggiovara (Mo)	19/05/2019
Amat.Montagna	Bellarina (Rn)	13/10/2019

Categorie per tutti i campionati assoluti: Elite+M1+M2 (unica), - M3 - M4 - M5 - M6 - M7 - M8 - DONNE

Campionato Regionale 2° serie Amatori strada in 3 prove

1° prova	S.Pietro in Casale(Bo)	16/03/2019
2° prova	Basilicogioiano (Pr)	04/05/2019
3° prova	Ravarino (Mo)	16/06/2019

Categorie: G1 (Elite.M1+M2 19-39anni) - G2 (M3+M4 40-49 anni) G3 (M4+M5 50-59anni)

GIRO della VALPADANA per 2° serie 2019

1° tappa	giovedì 25 Aprile	BOLOGNA	gara per 1° e 2° serie
2° tappa	sabato 25 Maggio	PARMA	gara per 1° e 2° serie
3° tappa	giovedì 06 Giugno	IMOLA	gara per 1° e 2° serie

NOTA TECNICA: la UISP ciclismo Regionale ha deliberato che per i 1° serie 2019 si proceda alla applicazione del regolamento tecnico specifico per l'attività di seconda serie per tutto il 2019, tutti i campioni regionali,nazionali o internazionali di qualunque specialità ciclistica uisp competitiva sono 1° serie per tutto il 2019 .

5° GIRO DELLE 2 CIME 2019

CIRCUITO DI GRANFONDO CICLOTURISTICHE

- Domenica, 5 Maggio 2019**
5° GF Città di Castellarano
Memorial Emilio e Rolly Cattalini
CASTELLARANO (RE)
- Domenica, 2 Giugno 2019**
5° GF del Cimone
SPILAMBERTO (MO)
- Domenica, 9 Giugno 2019**
47° GF Matildica
ALBINEA (RE)
- Domenica, 15 Settembre 2019**
1° GF AVIS Formigine
FORMIGINE (MO)
- Domenica, 22 Settembre 2019**
GF del Parmigiano Reggiano
BASILICOGIOIANO (PR)
- Domenica, 13 Ottobre 2019**
7° GF Strada del Tartufo
Mantovano
PIEVE DI CORIANO (MN)

GARE CICLOAMATORI STAGIONE 2019



CICLISMO UISP PARMA



GRAN PREMIO PRIMAVERA PARMENSE UISP 2019

1° prova: sab. 23 marzo	- Collecchio	(Tr. Pinelli)
2° prova: sab. 30 marzo	- Roccabianca	(Mem. Carezzi)
3° prova: sab. 06 aprile	- Costamezzana	(Bazzani)
4° prova: sab. 13 aprile	- Arceto (R.E.)	(G.p. Pace sistemi perUfficio)
5° prova: sab. 20 aprile	- S.Michele Gatti	(Tr. Emiliana Trasporti - Rett.Tirelli)
6° prova: sab. 04 maggio	- Basilicogioiano	(Med. Oro Papà Brunazzi)
7° prova: sab. 18 maggio	- Medesano	(G.p.Città di Medesano)



GIRO DELLA VAL PADANA UISP 2019

1° prova: giov. 25 aprile	- Bologna	(347 4244194)
2° prova: sab. 25 maggio	- Parma - Neviano	(349.874 96 81)
3° prova: merc. 06 giugno	- Imola	(347 8238336)



GRAN PREMIO D'AUTUNNO PARMENSE UISP 2019

1° prova: sab. 31 agosto	- Sorbolo	(G.p.THE ROWDY TEAM-Mamma&Papà Giordani)
2° prova: sab. 07 sett.bre	- Bazzano	(Crono Bazzano)
3° prova: sab. 14 sett.bre	- Sissa	(101° Giro di Sissa)
4° prova: sab. 28 sett.bre	- Felino	(G.p. MPF Costruzioni)
5° prova: sab. 05 ottobre	- Costamezzana	(G.p. Salumificio Terre Ducali)
6° prova: sab. 12 ottobre	- Sala Baganza	(G.p. Pescheria Guareschi)

CAMPIONATI ASSOLUTI CICLISMO SU STRADA

Nazionali strada	sab. 8 e dom. 9 giugno	Vinci (Pi)	335 334782
Regionali strada	sab. 1 giugno 2019	Riolo Terme	

Regionali 2° serie

1° prova sabato 16 marzo	S.Pietro in Casale (Bo)
2° prova sabato 04 maggio	Basilicogioiano (Pr)
3° prova: dom. 16 giugno	Ravarino (Mo)

CAMPIONATO AMATORI CICLISMO UISP PARMENSE 2019

La gara di Costamezzana (6 aprile 2018) è valida come prova unica del Campionati Provinciale Amatori strada UISP per le categorie G1, G2, G3 di I° e II° serie e G4+G5+Donne (in categoria unica)

Cicloraduni

bike family
open cycling trail



- | | | | |
|-------------------|-------------|--------------------------|--------------------|
| 1. Dom. 17 marzo | Parma | - Trofeo Pinelli | - Minerva |
| 2. Dom. 31 marzo | Torrile | - Mem. Montali | - Torrile |
| 3. Dom. 07 aprile | Roccabianca | - Cicloraduno della Roca | - La Roca |
| 4. Lun. 22 aprile | Fidenza | - La Pasqua del Ciclista | - Bormioli Rocco |
| 5. Dom. 28 aprile | Parma | - Filippo Lori | - Cral Tep |
| 6. Dom. 23 Giugno | Collecchio | - Ollari Fantuzzi | - Amat. Collecchio |



TOUR DELL'APPENNINO

CIRCUITO DI GRAN FONDO CICLOTURISTICHE

- | | | | |
|---------------------|-----------------|--------------------------------------|----------------|
| 1. Dom. 14 aprile | Sorbolo | - 1° prova: La Matildica | - Levante Bike |
| 2. Dom. 12 maggio | Parma | - 2° prova: La Tola su dolsa | - Pro Bike |
| 3. Dom. 26 maggio | Noceto | - 3° prova: La Francigena | - Minerva |
| 4. Dom. 16 giugno | Moletolo | - 4° prova: G.f. Inzani Isomec | - Inzani |
| 5. Dom. 08 sett.bre | Calicella | - 5° prova: Lambrusco e Malvasia | - Probike |
| 6. Dom. 22 sett.bre | Basilicogioiano | - 6° prova: G.f. Parmigiano Reggiano | - Probike |



- | | | | |
|---------------------|--------------|-----------------------------|----------------|
| 1. Dom. 30 giugno | Sala Baganza | - La VeloCisa | - Probike |
| 2. Dom. 07 luglio | Medesano | - La Bruno Raschi | - Probike |
| 3. Dom. 29 sett.bre | Fontanellato | - M.f. Le Rocche e le Terme | - Fontanellato |



4° GIRO DELLE 2 CIME

CIRCUITO DI GRANFONDO CICLOTURISTICHE NON COMPETITIVE



- | | | |
|---------------------|------------------|---------------------------------------|
| 1. Dom. 05 maggio | CASTELLARANO | Gf. Castellarano |
| 2. Dom. 02 giugno | SPILAMBERTO | Gf. Del Cimone |
| 3. Dom. 09 giugno | ALBINEA | Gf. Cooperatori |
| 4. Dom. 15 sett.bre | FORMIGINE | Gf. Kontatto |
| 5. Dom. 22 sett.bre | BASILICAGOIANO | Gf. Del Parmigiano Reggiano |
| 6. Dom. 13 ottobre | PIEVE DI CORIANO | G.f del Tratufò (Campionato Italiano) |



CAMPIONATO CICLOTURISMO A SQUADRE

La classifica del

Campionato Cicloturismo a Squadre

risulta dalla somma dei
punteggi effettuato secondo le
specifiche del Regol. Tecnico
Provinciale

RUOTA D'ORO ANDREA VALENTI

RUOTA D'ARGENTO - RUOTA DI BRONZO - RUOTA ROSA

Sono 16 le manifestazioni valide per il Campionato provinciale. Sei cicloraduni, 6 tappe del Tour 3 dell'Appennino Bike e il Campionato Italiano del 13 ottobre (Pieve di Coriano). Tutte concorrono anche per

l'assegnazione dei premi individuali della Ruota d'Oro, d'Argento, di Bronzo e Rosa secondo le modalità previste dal regolamento provinciale del Cicloturismo consultabile sul sito della Uisp Parma



MOUNTAIN BIKE UISP 2019

CICLISMO UISP PARMA



MOUNTAIN BIKE UISP 2019

TROFEO RAMPIKINO ESCURSIONI NON COMPETITIVE

1. Dom. 03 Marzo Campiglia (SP)
2. Sab. 20 Aprile Fornovo
3. Giov. 25 Aprile Ravarano
4. Dom. 05 Maggio Pellegrino
5. Dom. 19 Maggio Sala Baganza
6. Ven. 24 Maggio S.Polo di Torrile
7. Dom. 26 Maggio S.Andrea Bagni
8. Giov. 06 Giugno Basilicanova
9. Dom. 09 Giugno Salsomaggiore
10. Dom. 30 Giugno Scurano
11. Dom. 21 Luglio Urzano
12. Dom. 28 Luglio Berceto
13. Dom. 01 Sett.bre Langhirano
14. Dom. 15 sett.bre Varsi
15. Sab. 14 Sett.bre Traversetolo
16. Dom. 22 Sett.bre Bedonia
17. Dom. 29 Sett.bre Cassio
18. Dom. 27 Ottobre Calestano
19. Dom. 03 Nov.bre S.Andrea Bagni

Info : mtbuispparma@alice.it
www.uisp.it/parma

CAMPIONATO PROVINCIALE

CROSS COUNTRY

Trofeo d'Inverno

- Dom. 27 Gennaio S.Secondo
Sab. 09 Febbraio Torrile
Dom. 17 Febbraio Noceto



Trofeo Appennino Off Road

- Dom. 31 Marzo Tabiano Terme
Sab. 20 Aprile Fornovo Taro
Sab. 04 Maggio Langhirano
Dom. 26 Maggio S.Andrea Bagni
Dom. 02 Giugno Pontremoli *(MS)
Sab. 14 Sett.bre Traversetolo

*non valida campionato prov.le



**ORGANIGRAMMA CICLISMO UISP PARMA****Responsabile Ciclismo Uisp Parma**

Giovanni Dall'Ovo

Direzione struttura

Giovanni Dall'Ovo

Roberto Testa

Gianni Lunghi

Massimo Bertoldi

Gruppo di lavoro Team Probike Ciclismo Uisp Parma

1. Abati Matteo
2. Bertoldi Massimo
3. Bolsi Tiziano

4. Copelli Ermanno
5. Giordani Roberto
6. Lunghi Gianni

7. Martinelli Gino
8. Testa Roberto
9. Vitali Ivo

Segreteria

Segretario: Testa Roberto
Coadiuvante: Ermanno Copelli

Sezione Giudici di Gara

elenco in ordine alfabetico di "Dirigenti
Abilitati al servizio di Giudice di Gara"

Commissione Tecnica**Coordinamento Amatori**

Coordinatore - Dall'Ovo Giovanni
Coadiuvante: Giordani Roberto

Coordinamento Cicloturismo

Coordinatore - Bertoldi Massimo
Coadiuvante - Giovanni Dall'Ovo

Coordinamento MTB

Coordinatore - Lunghi Gianni
Coadiuvante - Abati Matteo

**Giudici di gara
effettivi abilitati**

1. Abati Matteo
2. Berto Lilo
3. Copelli Ermanno
4. Dall'Ovo Giovanni
5. Gandini Mirco
6. Giordani Roberto
7. Grenti Lino
8. Lunghi Gianni
9. Maini Sandra
10. Monica Ornella
11. Percudani Marianna

12. Rosati Umberto
13. Testa Roberto
14. Vitali Ivo

Coadiuvanti G.d.g.

1. Bertoldi Massimo
2. Bolsi Tiziano
3. Martinelli Gino
4. Sassi Marco

Aspiranti Giudici:
Emiliano Xelili

Disciplinare: Giudice Unico Lunghi Gianni

Coordinamento Formazione

Dall'Ovo Giovanni

Coord. Informazione

Coordinatore - Dall'Ovo Giovanni
Componenti: Bertoldi Massimo
Lunghi Gianni
Percudani Marianna

**Sezione Scorte Tecniche**

Scorte abilitate: coordinatore Gandini Mirco -
Gruppo scorte Uisp

Collaboratori

Venturini, Nocivelli, Maicu, Alberoni O,
Corradini, Crasta, Ravanetti, ecc., ecc.



Team Pro Bike Ciclismo Uisp Parma

GIRO DELLA VALPADANA 2019

Pro Bike Uisp - Arci S. Lazzaro
con la collaborazione delle società aderenti

La Parma Neviano Parma 25 maggio 2019



48° Trofeo Neva

E' la più longeva classica con arrivo in salita con 48 anni di storia alle spalle.
Sempre straordinaria la partecipazione
(265 nel 2008, record nel 2007 con 285 iscritti, 270 nel 2001 - 245 nel 2002 - 240 NEL 2009)

2° tappa del Giro della Val Padana 2019

Programma: ritrovo e iscrizioni dalle ore 13,00 presso il circolo ARCI S. Lazzaro a Parma via Ugoletto

(provenendo da Reggio, direz centro, laterale a sx della via Emilia Est. Prima della chiesa - Provenendo da A1, percorrere tutta la tangenziale direz. Reggio, quindi via Emilia est direz. Centro: via Ugoletto è una laterale a sx prima della chiesa e dopo la 2° rotatoria)

Partenze:

- Ore 14,00: G1 I° serie (19-39) e G2 I° serie (40-49)
- Ore 14,10: G3 I° serie (50-59) e G3 II° serie (50-59)
- Ore 14,30: G1 II° serie (19-39) e G2 II° serie (40-49)
- Ore 14,35: G4 (60-64) e G5 (oltre 65)+ Donne.(unica)

Percorso : classica in linea da Parma a

Traversetolo; poi, attraverso i falsopiani di Castione, si arriva ai piedi della celebre salita che da Provazzano porta a Neviano: 4 km al 6,3% di media ma con brevi tratti superiori al 10%

Premiazioni: Per i primi 8 delle categ. G1, G2 e G3 di I° e II° serie. Per i primi 8 della categ. G4 e i primi 8 della categoria G5. Premi per le prime 3 Donne

Premi: 1° Cl. di ogni categoria : Fiori,

Med. Arg. Dorato , premio natura.

2° Cl. di ogni categ. Med. Ag., premi in natura

3° Cl. di ogni categ. Med. Ag., premi in natura.

Dal 4° di ogni categoria Medaglia d'argento fino al 5°, premio in natura fino all'ottavo .

Donne: Med. Arg. alla prima, premi fino alla 3°.



Per permettere il ritorno dei ciclisti presso il circolo Arci S. Lazzaro, la premiazione è presumibilmente prevista alle 16,50 c.a

ATTENZIONE! LA RESTITUZIONE DEI NUMERI DI GARA VIENE FATTA A PARMA PRESSO LA SEDE DI PARTENZA

IL 6 GIUGNO A INVOLA LA PREMIAZIONE FINALE GIRO VALPADANA 2019
Premiazioni ai presenti, secondo quanto stabilito dal Regolamento Valpadana 2019 con fiori e maglie ai vincitori, e salumi ai primi 3 classificati G1 G2 e G3 II° serie Uisp

Per info 0521.707411 - www.uisp.it/parma
340.4006313 / 3498749681



EMILIANA
TRASPORTI
PARMA - ITALY



RETTIFICHE MECCANICHE TIRELLI SRL

PARMIGIANO
REGGIANO

ELECTROSERVICE



TV • ELETTRODOMESTICI • HI-FI • COMPUTERS LISTE NOZZE



FORNITURE
INDUSTRIALI
MACCHINE
UTENSILI

VALENTI
STUDIO SPORT PARMA

WWW.VALENTIPREMI.COM



Parma



Collecchio



Neviano Arduini



Viano

I NOSTRI
SPONSOR



Sorbolo



Medesano



Montechiarugolo



Sala Baganza



TERRE
DUCALI
PARMA

TERREDUCALI.IT

zero
lattosio
allergeni
glutine

100% CARNE SUINA ITALIANA

Via cava, 16 - Leignano de' Bagni - Parma

MARCELLO

il miglior bollicine rosso
al mondo

GOLD
INTERNATIONAL
WINE
CHALLENGE
LONDRA 2011



ARIOLA
LANGHIRANO
PARMA

Ariola Vigneti e Vini s.r.l.
02011 Collette di Pianore
Langhirano (PR) - Strada della Beva, 5/A
TEL. +39 0521 437078 • Fax +39 0521 430812
www.vinariola.it



www.uisp.it/parma

uisp parma - via toscana tel.0521.707411 - ciclismo@uispparma.it

CICLISMO UISP PARMA



PRIMAVERA CICLISTICA PARMENSE

G.p. Primavera 2019

PER TESSERATI UISP ED ENTI IN REGOLA CON LE CONVENZIONI PREVISTE DAL CONI
MANIFESTAZIONE A TAPPE CON PREMIAZIONE FINALE
LE GARE DI II° SERIE SONO RISERVATE AI TESSERATI UISP



*Ciclismo UISP Parma
Primavera Ciclistica Parmense
Circuito delle Classiche di Primavera*

team pro bike uisp parma

1° prova

Sabato 23 Marzo 2019
Collecchio - Mem. Emilio Pinelli

2° prova

Sabato 30 Marzo 2019
Roccabianca - Mem. Carezzi

3° prova

Sabato 06 Aprile 2019
Costamezzana - Mem. Bazzani

4° prova

Sabato 13 Aprile 2019
Arceto - Tr. Pace sistemi per ufficio

5° prova

Sabato 20 Aprile 2019
S. Michele Gatti - Emil. Trasp. Rett. Tirelli

6° prova

Sabato 4 Maggio 2019
Med.d'Oro Papà Brunazzi

7° prova

Sabato 18 Maggio 2019
Medesano - G.p. Città di Medesano

Info: 0521.707411 - www.uisp.it/parma

uisp parma - via toscana tel.0521.707411 - ciclismo@uispparma.it

www.uisp.it/parma

uisp parma - via toscana tel.0521.707411 - ciclismo@uispparma.it

Regolamento G.p. Primavera



1) ORGANIZZAZIONE:

- Il Gran Premio Primavera è una manifestazione in più prove della Uisp Ciclismo per ciclisti. Il Comitato Organizzatore è il Team Pro Bike
- Le varie prove sono organizzate sotto l'egida della UISP dallo stesso Team Pro Bike e dalle Società che aderiscono all'iniziativa.
- La Commissione Tecnica è l'organismo omologante del G.p. Primavera
- La C.T., in caso di sospensione o annullamento di una o più gare di una stessa tappa, e/o dell'intera tappa ha facoltà di annullare la validità della singola gara o di tutta la tappa ai fini della classifica finale.**
- La decisione della C.T. in tal senso è insindacabile.**

f. Per quanto non contemplato in questo regolamento, vale il Regolamento Tecnico Nazionale, unitamente al Regolamento Integrativo e alle Regole specifiche riportate a pagina 4.

2) QUOTE ISCRIZIONE

La quota iscrizione fissata dalle delib. E regolamenti Naz.li/Reg.li/Prov.li e in nessuna caso è prevista la restituzione delle quote di iscrizione già versate dai singoli partecipanti.

3) PARTECIPAZIONE.

Il G.p. Primavera è riservato a tutti i ciclisti tesserati

Uisp, di età da 19 anni ed oltre, a tutti i tesserati della Federazione e degli Enti convenzionati con la FCI ed in regola con le norme di tesseramento riconosciute dalla Uisp per la stagione in corso

4) CATEGORIE SECONDA SERIE

La 2° serie è esclusivamente riservata ai tesserati Uisp Emilia Romagna o di altre regioni, purché i ciclisti riportino la dicitura 2° serie direttamente sulla tessera. In mancanza del timbro la Giuria ha facoltà di decidere la serie di appartenenza

5) CATEGORIE:

i partecipanti delle categ. Maschili sono suddivisi nelle seguenti categorie

Gruppi II° serie - solo tess.UISP

secondo quanto previsto al p.to 4 del pres. Reg.to

Gruppo 1 II° serie (19-39 anni)

Gruppo 2 II° serie (40-49 anni)

Gruppo 3 II° serie (50-59 anni)

Gruppi I° serie - tutti i tesserati

secondo quanto previsto al p.to 3 del pres. Reg.to

Gruppo 1 I° serie (19-39 anni)

Gruppo 2 I° serie (40-49 anni)

Gruppo 3 I° serie (50-59 anni)

Gruppo 4 serie unica (60-64 anni)

Gruppo 5 serie unica (65 e oltre)

6) PROVE VALIDE

Tutte le prove previste per il G.p. Primavera sono valide per l'assegnazione dei punteggi utili ai fini della composizione della Classifica Generale

7) CLASSIFICHE

Ogni singola prova assegna punti individuali validi ai fini della classifica generale

La classifica finale individuale per ciascuna delle 9 categorie si ottiene sommando i punteggi acquisiti di volta in volta nelle varie prove.

8) PUNTEGGI

In ogni gara vengono assegnati 10, 8, 7, 6, 5, 4, 3, 2 punti

rispettivamente al 1°, 2°, 3°, 4°, 5°, 6°, 7° e 8° classificato delle categorie G1, G2, G3 di 1° e 2° serie, delle categorie G4, G5 e della categoria riservata alle Donne.

Tutte le prove omologate dalla C.t. sono valide ai fini della premiazione finale.

Alla conclusione del G.p. Primavera gli eventuali casi di pari merito vengono risolti avvantaggiando chi ha totalizzato l'ultimo miglior piazzamento.

8) PREMIAZIONI: PROTOCOLLO

La premiazione della classifica generale verrà effettuata durante e al termine dell'ultima prova nel corso della quale, al termine delle prime due gare, si effettueranno le premiazioni dei primi 5 delle rispettive classifiche generali seguita da quella dei ciclisti classificati nelle gare appena concluse. Al termine delle ultime due gare si premieranno i primi 5 delle rispettive classifiche generali e dei ciclisti classificati nelle gare appena concluse.

ATTENZIONE!

PREMIAZIONE FINALE RISERVATA ESCLUSIVAMENTE AI CICLISTI PRESENTI. I PREMI NON CONSEGNATI SARANNO UTILIZZATI IN OCCASIONE DI ALTRE MANIFESTAZIONI

9) PREMI

Il G.p. Primavera prevede la premiazione con salumi e prodotti tipici dei primi 5 della class. Generale finale e delle prime 3 donne. Ai vincitori delle classifiche generali verrà consegnata la Maglia, i fiori e il premio di rappresentanza.

Essendo previsto il podio, i primi 5 classificati sono tenuti a presentarsi alla premiazione in tenuta da ciclista.

I ciclisti non presenti perdono il diritto di ricevere il premio

www.uisp.it/parma

uisp parma - via toscana tel.0521.707411 - ciclismo@uispparma.it

gara ciclistica a tappe per tesserati in regola con le norme di tesseramento UISP aperta ai tesserati FCI ed Enti convenzionati con FCI



1° TAPPA PRIMAVERA CICLISTICA PARMENSE G.p. Primavera 2019



Team Pro Bike - Amatori Collecchio - a.s.d. Minerva

26° GRAN PREMIO EMILIO PINELLI

Collecchio sabato 23 marzo 2019



Ritrovo:

Ore 12:30 Collecchio presso la Trattoria "Le Valli"

Partenze:

Ore 13,30: G1 II°serie + G2 II° serie

Ore 13,37: G4 - G5 - Donne

Ore 14,55: G1 I°serie + G2 I° serie

Ore 15,02: G3 I° e II° serie



Percorso :

Collecchio, Sala Baganza, Castellaro, Sala Baganza, Collecchio di Km 12,5 (4 giri per totali Km 50)

Premiazioni:

Premi per i primi 8 delle categ. G1, G2, G3 di I° e II° serie, della categ. G4, G5 e le prime 3 Donne con Salumi, Vini locali, prodotti alimentari

Premi:

1° Class. di ogni categoria Fiori, Med. Ag. Dorato, premio in natura.

2° e 3° Class. di ogni categoria Med. Ag. dorato, premio in natura.

Dal 4° di ogni categoria Medaglia d'argento (fino al 5° premio in natura (fino all'ottavo).

Med. Ag. Dorato alla prima donna e premi per le prime 3 classificate

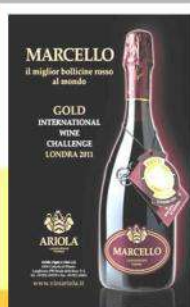

Info: 0521.707411- 3337154384 - 0521.802313

www.uisp.it/parma

uisp parma - via toscana tel.0521.707411 - ciclismo@uispparma.it



2° TAPPA PRIMAVERA CICLISTICA PARMENSE

G.p. Primavera 2019

organizzazione G.s. LA ROCA



16° MEM. NANDO CARENZI

9° MEM. SERGIO BIANCHI

Roccabianca 30 marzo 2019

Ritrovo: dalle ore 12.30 a Roccabianca centro paese

Partenze:

Ore 13,55: G1 II° serie + G2 II°serie

Ore 14,00: G4 + G5 Donne

Ore 15,35: G1 I°serie + G2 I° serie

Ore 15,42: G3 I° e II°serie

Premiazioni:

- primi 8 delle categ. G1, G2, G3 di I° e II° serie, G4, G5
- prime 3 Donne

Premi:

- 1° Class. di ogni categoria Fiori, Med. Ag. Dorato, premio in natura.
- 2° e 3° Class. di ogni categoria Med. Ag. dorato, premio in natura.
- Dal 4° di ogni categoria Medaglia d'argento (fino al 5°) premio in natura (fino all'ottavo).
- Med. Ag. Dorato alla prima donna (premi fino alla 3)



All'arrivo ristoro per tutti i partecipanti

ASSOCIAZIONE VOLONTARI ITALIANI SANGUE
AVIS Sezione Comunale
Roccabianca
Via Campo Sportivo, 1 - 43010 Roccabianca - Tel. 0521-876024

CRAI
SUPERMERCATO Roccalimenti

Info: 335.5351224 - 0521.374072 - 0521.707411

www.uisp.it/parma

uisp parma - via toscana tel.0521.707411 - ciclismo@uispparma.it



3° TAPPA PRIMAVERA CICLISTICA PARMENSE

G.p. Primavera 2019



Team Pro Bike Ciclismo Uisp Parma

15° GRAN PREMIO TINO BAZZANI

Costamezzana 6 aprile 2019

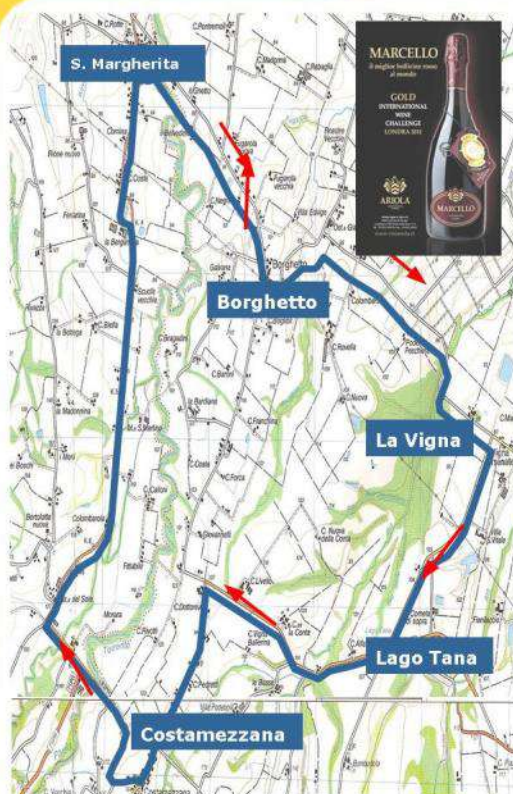

Ritrovo: ore 12.30

Costamezzana di Noceto,
Trattoria lo Sciattolo 0521.629123

Partenze:

Ore 13,30 G1 II°serie + G2 II° serie
Ore 13,35 G4 - G5 - Donne

Ore 15,05 G1 I°serie + G2 I° serie
Ore 15,10 G3 I° e II° serie

Premi:

- 1° Class. di ogni categoria Fiori, Med. Ag. Dorato, premio in natura.
- 2° e 3° Class. di ogni categoria Med. Ag. dorato, premio in natura.
- Dal 4° di ogni categoria Medaglia d'argento (fino al 5°) premio in natura (fino all'ottavo).
- Med. Ag. Dorato alla prima donna (premi fino alla 3)

Percorso: 4 giri del circuito dei Valloni di 15 KM (totali 60 km)



CAMPIONATO UISP CICLISMO AMATORI STRADA



CICLISMO UISP STRADA

CAMPIONATO PROVINCIALE

Manifestazione valida come prova unica del Campionato Provinciale Ciclismo UISP per le categorie:
G1, G2, G3 di 1° e 2° serie
G4/G5 (unica) e Donne

Info: 0521.707411 - 347.9575009 - 0521.802313

www.uisp.it/parma

uisp parma - via toscana tel.0521.707411 - ciclismo@uispparma.it



4° TAPPA PRIMAVERA CICLISTICA PARMENSE **G.p. Primavera 2019**



a.s.d.Cooperatori - Ciclismo UISP Reggio Emilia

4° TROFEO PACE OFFICE SUPPLIES I PRINTING EVOLUTION

ARCETO (R.E.) 13 APRILE 2019



Ritrovo:

Ore 13:00 ad Arceto via Pagliani

Partenze:

Ore 13,55: G1 e G2 II°serie

Ore 14.00: G4+G5+Donne

Ore 15,30: G1 e G2 I°serie

Ore 15.35: G3 I°+G3 II°serie

Percorso: Circuito locale di Km 11,5 circa da ripetere 5 volte per totali Km 57,5

Premiazioni: primi 8 delle categ. G1, G2, G3 di I° e II° serie, G4, G5 e prime 3 Donne

Premi: 1° Class. di ogni categoria Fiori, premio in natura. 2° e 3° Class. di ogni categoria premio in natura.

Premi in natura dal 4° all'ottavo di ogni categoria. Fiori alla prima donna (premi fino alla 3)



Info: Giaroli 335.5851552 - Zecchini 366.3282355

www.uisp.it/parma

uisp parma - via toscana tel.0521.707411 - ciclismo@uispparma.it



5 TAPPA PRIMAVERA CICLISTICA PARMENSE G.p. Primavera 2019



Team Pro Bike Ciclismo Uisp Parma

TROFEO RETTIFICHE TIRELLI - G.P. GIUSEPPE SIRI G.P. EMILIANA TRASPORTI

San Michelino Gatti 20 aprile 2019

Ritrovo: ore 12.30 presso
Ostaria ad'na volta
a San Michele Gatti di Felino
(0521.833098)

Partenze:
Ore 13,55 G1 II°serie + G2 II serie
Ore 14,00 G4 - G5 - Donne

Ore 15,35 G1 I°serie + G2 I°serie
Ore 15,40 G3 I° e II° serie

Premiazioni:
primi 8 categ. G1, G2, G3 di I° e II°serie
primi 8 categ. G4, G5 e le prime 3 Donne

Premi:
1° Class. di ogni categoria Fiori, Med. Ag.
Dorato, premio in natura
2° e 3° Class. di ogni categ. Med. Ag.
dorato, premio in natura.
Dal 4° di ogni categoria Medaglia
d'argento (fino al 5°) premio in
natura (fino all'ottavo)
Med. Ag. Dorato alla prima donna (premi
fino alla 3)

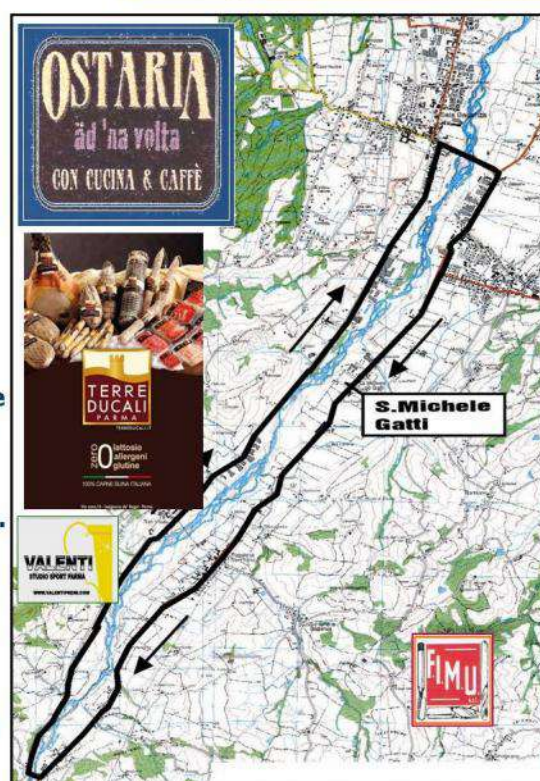

**Circuito dei 2 Ponti di 20 km da
ripetere 3 volte per tot.60 km**



Info: 0521.707411 - 349.8749681



6° TAPPA PRIMAVERA CICLISTICA PARMENSE

G.p. Primavera 2019



organizzazione a.s.d. G.B. Sport Bike

5 G.P. MEDAGLIA ORO PAPA' BRUNAZZI

2° prova Campionato Regionale UISP 2° serie

Basilicagoiano 4 maggio 2019

Ritrovo: ore 12.30 a Basilicagoiano

Partenze: Ore 13,45 G1 II°serie + G2 II°serie
Ore 13,48 G4 - G5 - Donne

Ore 15,25 G1 I°serie + G2 I° serie
Ore 15,30 G3 I° e II° serie

Premiazioni: primi 8 delle categ. G1, G2, G3 di I°e II° serie

primi 8 della categ. G4, G5 e le prime 3 Donne

Premi: 1° Class. di ogni categoria Fiori, MEDAGLIA D'ORO premi in natura.

2° e 3° Class. di ogni categoria Med. Ag. dorato, premi in natura.

Dal 4° di ogni categoria Medaglia d'argento (fino al 5°) premi in natura (fino all'ottavo).

Med. Ag. Dorato alla prima donna (premi fino alla 3)

Percorso: La classica della Fratta Circuito di 8,1 km da ripetere 7 volte per totali km 56,7.

ATTENZIONE! In caso di inagibilità del percorso originale, (probabile realizzazione rotatoria sul viale di arrivo) si opterà per un percorso alternativo da ripetere più volte. In tal caso il programma con le eventuali variazioni sarà diffuso tramite il ns sito non appena questa situazione si concreterizzerà.

Per le categorie G1, G2 e G3 di II° serie, la gara è valida quale 2° prova per l'assegnazione delle maglie di Campione Regionale Strada seconda serie



gbsportbike.com



C.G.A.

SRAM.



Info: 0521.707411 - 347.80 71 900

www.uisp.it/parma

uisp parma - via toscana tel.0521.707411 - ciclismo@uispparma.it



7° TAPPA PRIMAVERA CICLISTICA PARMENSE G.p. Primavera 2019



Team Pro Bike Ciclismo Uisp Parma

3° TROFEO SPRING BIKE CITTA' DI MEDESANO

Medesano 18 maggio 2019



Percorso: da Medesano, via Verdi, Strada Milane, La Cornacina, Strada San Lazzaro, Latteria Bertinelli, La Cornacina, Medesano con arrivo in via Verdi
5 giri del circuito di 11,5 km per un totale di km 57,5

Ritrovo: ore 12.30 a Medesano in via Verdi presso sede Alpini

Partenze:

Ore 13,55 G1 II°serie + G2 II°serie
Ore 14,00 G4 - G5 - Donne

Ore 15,35 G1 I°serie + G2 I°serie
Ore 15,42 G3 I° e II° serie

Premiazioni:

primi 8 delle categ. G1, G2, G3 di I° e II° serie, primi 8 G4, G5 e le prime 3 Donne

Premi:

1° Class. di ogni categoria Fiori, Med. Ag. Dorato, premio in natura.

2° e 3° Class. di ogni categoria Med. Ag. dorato, premio in natura.

Dal 4° di ogni categoria Medaglia d'argento (fino al 5°) premio in natura (fino all'ottavo).

Med. Ag. Dorato alla prima donna (premi fino alla 3)



**PRIMAVERA CICLISTICA PARMENSE
G.p. Primavera 2019**



Team Pro Bike Ciclismo Uisp Parma

PREMIAZIONI:

Al termine delle prime due corse premiazioni per primi 5 delle classifiche generali delle categorie G1 e G2 seconda serie, G4, G5 E DONNE

Al termine delle ultime due gare per primi 5 delle classifiche generali delle categorie G3 prima e seconda serie, G1 e G2 prima serie

Premi: Maglia, fiori, premio di rappresentanza ai

vincitori; salumi e prodotti tipici d.o.p dal secondo al quinto classificato.

Podio per i primi 5 classificati.

E' gradita la tenuta da ciclista o ufficiale del Team di appartenenza.

**PREMIAZIONE
RISERVATA SOLO AI
CICLISTI PRESENTI**

Info: 0521.707411 - 334.1688882 - 0521.802313

www.uisp.it/parma

uisp parma - via toscana tel.0521.707411 - ciclismo@uispparma.it



**CICLISMO UISP
PARMA**



37° G.P. D'AUTUNNO PARMENSE

**SORBOLO - BAZZANO - SISSA - COSTAMEZZANA
FELINO - SALA BAGANZA**

*gara ciclistica a tappe riservata ai tesserati in regola con le norme di tesseramento UISP
aperta ai tesserati Fci ed Enti convenzionati con FCI*

1° prova Sorbolo
sabato 31 ago. 2019
Giro di Casaltone. GP THE ROWDY
Tr. Mamma & Papa Giordani

2° prova Bazzano
sabato 7 settembre 2019
Cronoscalata i Tornanti di
Bazzano

3° prova Sissa
sabato 14 sett. 2019
Il 101° Giro di Sissa
Nel ricordo di DINO FORMAGGINI

4° prova Felino
sabato 28 sett. 2019
Il Pettenello G.p. Ciclistica Minerva
"Gran premio MPF"

5° prova Costamezzana
sabato 5 ott. 2019
Giro dei Valloni
G.p. le Terre Ducali

6° prova Sala Baganza
sabato 12 ottobre 2019
Finale G.p d'Autunno
G.p. Guareschi

*da 37 anni l'originale,
il vero "Gp. d'Autunno"*

**5 classiche e una cronoscalata
con premiazione finale
maglia ai leader delle class. generali**

Info: 0521.707411 - www.uisp.it/parma

www.uisp.it/parma

uisp parma - via toscana tel.0521.707411 - ciclismo@uispparma.it

Regolamento G.p. d'Autunno



1) ORGANIZZAZIONE:

- a. Il Gran Premio Primavera è una manifestazione in più prove della Uisp Ciclismo per cicloamatori. Il Comitato Organizzatore è il Team Pro Bike
- b. Le varie prove sono organizzate sotto l'egida della UISP dallo stesso Team Pro Bike e dalle Società che aderiscono all'iniziativa.
- c. La Commissione Tecnica è l'organismo omologante del G.p. Primavera
- d. La C.T., in caso di **sospensione o annullamento di una o più gare di una stessa tappa, e/o dell'intera tappa ha facoltà di annullare la validità della singola gara o di tutta la tappa ai fini della classifica finale.**
- e. La decisione della C.T. in tal senso è insindacabile.
- f. **Per quanto non contemplato in questo regolamento, vale il Regolamento Tecnico Nazionale, unitamente al Regolamento Integrativo e alle Regole specifiche riportate a pagina 4.**

2) QUOTE ISCRIZIONE

La quota iscrizione fissata dalle delib. E regolamenti Naz.li/Reg.li/Prov.li e in nessuna caso è prevista la restituzione delle quote di iscrizione già versate dai singoli partecipanti.

3) PARTERCIPIAZIONE.

Il G.p. Primavera è riservato a tutti i cicloamatori tesserati Uisp, di età da 19 anni ed oltre,

a tutti i tesserati della Federazione e degli Enti convenzionati con la FCI ed in regola con le norme di tesseramento riconosciute dalla Uisp per la stagione in corso

4) CATEGORIE SECONDA SERIE

La 2° serie è esclusivamente riservata ai tesserati Uisp Emilia Romagna o di altre regioni, purché i ciclisti riportino la dicitura 2° serie direttamente sulla tessera. In mancanza del timbro la Giuria ha facoltà di decidere la serie di appartenenza

5) CATEGORIE: i partecipanti delle categ. Maschili sono suddivisi nelle seguenti categorie

Gruppi II° serie - solo tess.UISP

secondo quanto previsto al p.to 4 del pres. Reg.to

Gruppo 1 II° serie (19-39 anni)

Gruppo 2 II° serie (40-49 anni)

Gruppo 3 II° serie (50-59 anni)

Gruppi I° serie - tutti i tesserati

secondo quanto previsto al p.to 3 del pres. Reg.to

Gruppo 1 I° serie (19-39 anni)

Gruppo 2 I serie (40-49 anni)

Gruppo 3 I° serie (50-59 anni)

Gruppo 4 serie unica (60-64 anni)

Gruppo 5 serie unica (65 e oltre)

6) PROVE VALIDE

Tutte le prove previste per il G.p. Primavera sono valide per l'assegnazione dei punteggi utili ai fini della composizione della Classifica Generale

7) CLASSIFICHE

Ogni singola prova assegna punti individuali validi ai fini della classifica generale

La classifica finale individuale per ciascuna delle 9 categorie si ottiene sommando i punteggi acquisiti di volta in volta nelle varie prove .

8) PUNTEGGI

In ogni gara vengono assegnati 10, 8, 7, 6, 5, 4, 3, 2 punti rispettivamente al 1°, 2°, 3°, 4°, 5°, 6°, 7° e 8° classificato delle categorie G1, G2, G3 di 1° e 2° serie, delle categorie G4, G5 e della categoria riservata alle Donne.

Tutte le prove omologate dalla C.t. sono valide ai fini della premiazione finale.

Alla conclusione del G.p. Primavera gli eventuali casi di pari merito vengono risolti avvantaggiando chi ha totalizzato l'ultimo miglior piazzamento.

9) PREMIAZIONI: PROTOCOLLO

La premiazione della classifica generale verrà effettuata durante e al termine dell'ultima prova nel corso della quale, al termine delle prime due gare, si effettueranno le premiazioni dei primi 5 delle rispettive classifiche generali seguita da quella dei ciclisti classificati nelle gare appena concluse. Al termine delle ultime due gare si premieranno i primi 5 delle rispettive classifiche generali e dei ciclisti classificati nelle gare appena concluse.

10) PREMI

Il G.p. Primavera prevede la premiazione con salumi e prodotti tipici dei primi 5 della class. Generale finale e delle prime 3 donne. Ai vincitori delle classifiche generali verrà consegnata la Maglia, i fiori e il premio di rappresentanza.

ATTENZIONE!

PREMIAZIONE FINALE RISERVATA ESCLUSIVAMENTE AI CICLISTI PRESENTI. I PREMI NON CONSEGNAI SARANNO UTILIZZATI IN OCCASIONE DI ALTRE MANIFESTAZIONI

Essendo previsto il podio, i primi 5 classificati sono tenuti a presentarsi alla premiazione in tenuta da ciclista.

1° prova G.p. D'Autunno 2019



ARCI Quadrifoglio - Team Pro Bike Uisp

G.P. THE ROWDY

14° G.P. MAMMA & PAPA' GIORDANI

Sorbolo - sabato 31 ago. 2019

gara ciclistica a tappe per tesserati in regola con le norme di tesseramento UISP aperta ai tesserati FCI ed Enti convenzionati con FCI

Ritrovo: ore 12.30 a Sorbolo c/o Circolo Arci Quadrifoglio
via Venezia 10 (0521.697027)

Partenze:

- Ore 14,00 Categ. G1 + G2 II° serie
- Ore 14,05 Categ. G4, G5 e Donne
- Ore 15,35 Categ. G1+G2 I° Serie
- Ore 15,40 Categ. G3 I° e II° serie

Premiazioni:

- primi 8 delle categ. G1, G2, G3 di I° e II° serie
- primi 8 della categ. G4, G5 e le prime 3 Donne

Premi:

- 1° Class. di ogni categoria Fiori, Med. Ag. Dorato, premio in natura
- 2° e 3° Class. di ogni categ. Med. Ag. dorato, premio in natura.
- Dal 4° di ogni categoria Medaglia d'argento (fino al 5°) premio in natura (fino all'ottavo).
- Med. Ag. Dorato alla prima donna (premi fino alla 3)



**Circuito di km 8,300
da ripetere 6 volte
(totale gara km 49,8)**

Seguici su:



ASD The Rowdy Cycling Team

Info: tel. 349.8749681- 0521.707411 www.uisp.it/parma

www.uisp.it/parma

uisp parma - via toscana tel.0521.707411 - ciclismo@uispparma.it

2° prova G.p. D'Autunno 2019

8° prova Trofeo Scalatore Pr.- R.E.- Mo 2019



a.s.d. Bazzano - Team Probike

3° CRONOSCALATA

4 TORNANTI DI BAZZANO



Bazzano (Pr) sabato 7 settembre

PREISCRIZIONI dalle ore 9,00 di lunedì 27 agosto fino e non oltre le 17,00 di venerdì 6 settembre 2019. inviando mail a itornantidibazzano@gmail.com

E' possibile iscriversi anche sabato dalle ore 12 fino alle ore 14.

ATTENZIONE: 1° partenza ore 15 in base all'ordine di iscrizione con distacchi di 1 minuto



gara ciclistica a tappe per tesserati in regola con le norme di tesseramento UISP aperta ai tesserati FCI ed Enti convenzionati con FCI



Sabato 7 settembre 2019

RITROVO E VERIFICA TESSERE/PAGAMENTO ISCRIZIONI:
presso Bar Snoopy a Bazzano dalle ore 12

PARTENZE dalle ore 15,00 con distacchi di 1 minuto in base all'ordine di iscrizione

PERCORSO: da Isolanda a Bazzano (4,5,km) percorrendo la strada provinciale n°99.

PREMIAZIONI:

Per i primi 8 class. delle categorie G1, G2, G3 di 1° e 2° serie.

Per i primi 8 class. delle categorie G4 e G5, delle prime 3 Donne.

All'arrivo ristoro con torta fritta e salume.

ATTENZIONE!! LA Provinciale 99 sarà chiusa per decreto Prefettizio a tutti gli automezzi. I ciclisti potranno provare il percorso fino alle ore 14,45.

Successivamente dovranno utilizzare altre arterie di comunicazione locali per spostarsi dal luogo iscrizioni alla partenza o per il riscaldamento pregara.

Sono vietate auto o moto al seguito ad esclusione di quelle ufficiali autorizzate dall Direzione gara.

Per quanto non contemplato valgono i Regolamenti tecnici Territoriale e Nazionale Ciclismo.

Per info: Bar Snoopy Bazzano cell. 3741856943 - mail barsnoopybazzano@libero.it



Info: tel. 348.3922877 - 0521.707411 www.uisp.it/parma

3° prova G.p. D'Autunno 2019
Team Pro Bike Ciclismo Uisp Parma

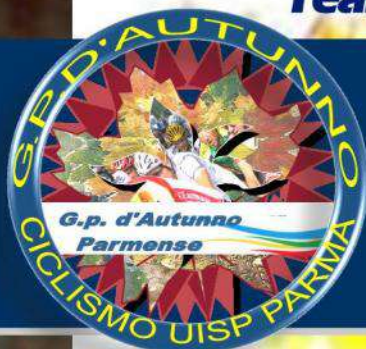

101° GIRO DI SISSA

4° mem. Patrizio Cesari
3° mem. Dino Formaggini
Sissa sabato 14 sett. bre 2019

gara ciclistica a tappe per tesserati in regola con le norme di tesseramento UISP aperta ai tesserati FCI ed Enti convenzionati con FCI



Ritrovo: ore 12.30
A Sissa presso Dream Bar



Partenze:

Ore 13,55 G1 II°serie + G2 II° serie
Ore 14.00 G4 - G5 - Donne

Ore 15,25 G1 I°serie + G2 I° serie
Ore 15,30 G3 I° e II° serie

Premi: premi in Salumi e prodotti tipici
Coppa di suino al vincitore
salame gentile dal 2° all'ottavo

1° Class. di ogni categoria Fiori, Med.
Ag. Dorato, premio in natura.

2° e 3° Class. di ogni categoria Med.
Ag. dorato, premio in natura.

Dal 4° di ogni categoria Medaglia
d'argento (fino al 5°) premio in
natura (fino all'ottavo).

Med. Ag. Dorato alla prima
donna (premi fino alla 3)

Percorso: 6 giri del circuito Sissa -
Trecasali Sissa di km 9,200 per totali 55

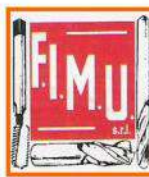
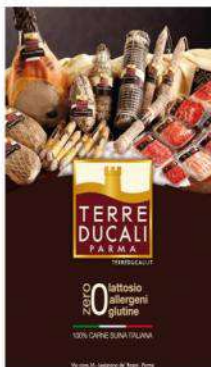

Info: tel. 338.2035069 - 0521.707411 www.uisp.it/parma

www.uisp.it/parma

uisp parma - via toscana tel.0521.707411 - ciclismo@uispparma.it

4° prova G.p. D'Autunno 2019



ORGANIZZAZIONE A.S.D. MINERVA
Trofeo MPF costruzioni
Felino 28 settembre 2019

gara ciclistica a tappe per tesserati in regola con le norme di tesseramento UISP aperta ai tesserati FCI ed Enti convenzionati con FCI

Ritrovo:

ore 12.30 a presso la
Nuova Pizzeria Aurora in
via Baldi

Partenze:

- Ore 13.30. Cat. G1+G2 II° Serie
- Ore 13.50. Cat. G4+G5+DONNE
Appello G4 - G5 - DONNE ore 13.35
- Ore 15.10. Cat. G1+G2 I° serie
- Ore 15.30. Cat. G3 I° e II° serie
Appello G3 I° e II° serie ore 15.15

Premiazioni:

- primi 8 delle categ. G1, G2, G3 di I° e II° serie
- primi 8 della categ. G4, G5 e le prime 3 Donne

Premi:

- 1° Class. di ogni categoria Fiori, Med. Ag. Dorato, premio in natura
- 2° e 3° Class. di ogni categ. Med. Ag. dorato, premio in natura.
- Dal 4° di ogni categoria Medaglia d'argento (fino al 5°) premio in natura (fino all'ottavo).
- Med. Ag. Dorato alla prima donna (premi fino alla 3)

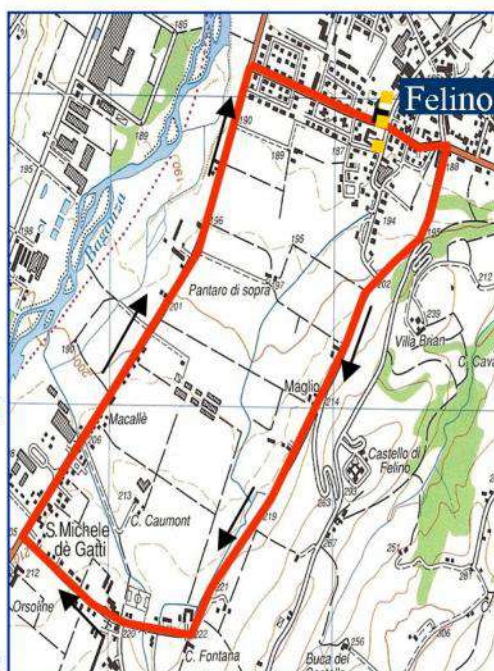

Percorso: 9 giri del Circuito del Pettenello di Felino, di Km 5.6 per totali 50.4 km

MPF s.r.l.

COSTRUZIONI EDILI VENDITA E POSA PAVIMENTI CIVILI E INDUSTRIALI
Via Gambara 2 - info@mpfparma.com

Info: tel. 347. 535 08 56 - 0521.707411 www.uisp.it/parma

5° prova G.p. D'Autunno 2019



Team Pro Bike Ciclismo Uisp Parma **G.P. SALUMI TERRE DUCALI** Costamezzana 5 ottobre 2019

gara ciclistica a tappe per tesserati in regola con le norme di tesseramento UISP aperta ai tesserati FCI ed Enti convenzionati con FCI

Ritrovo: ore 12.30

Costamezzana di
Noceto, Trattoria
lo Scoiattolo 0521.629123



Partenze:

Ore 13,30 G1 II°serie + G2 II° serie
Ore 13,38 G4 - G5 - Donne

Ore 15,10 G1 I°serie + G2 I° serie
Ore 15,15 G3 I° e II° serie

Premi:

- 1° Class. di ogni categoria Fiori, Med. Ag. Dorato, premio in natura.
- 2° e 3° Class. di ogni categoria Med. Ag. dorato, premio in natura.

Dal 4° di ogni categoria Medaglia d'argento (fino al 5°) premio in natura (fino all'ottavo).
Med. Ag. Dorato alla prima donna (premi fino alla 3)

Percorso: 4 giri del Circuito dei Valloni di Km 15 per totali 60 km

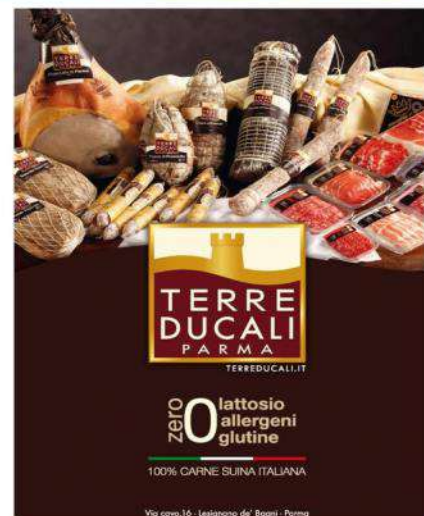
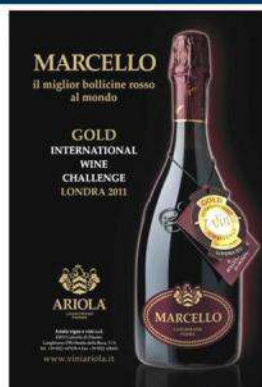

Info: tel. 3479575009 - 0521.707411 www.uisp.it/parma

www.uisp.it/parma

uisp parma - via toglia tel.0521.707411 - ciclismo@uispparma.it

6° prova G.p. D'Autunno 2019



TEAM PRO BIKE CICLISMO UISP IN COLLABORAZIONE CON AMATORI COLLECHIO

31° G.P. PESCHERIA GUARESCHI

Sala Baganza sabato 12 ottobre 2019

Ritrovo: ore 12.00 a presso Centro Sportivo di Sala Baganza

Partenze:

Ore 13,30 G1 II°serie+G2 II serie
Ore 13,38 G4 - G5 - Donne

Ore 15,15 G1 I°serie+G2 I°serie
Ore 15,20 G3 I° e II° serie

Premiazioni:

- primi 8 delle categ. G1, G2, G3 di I° e II° serie i primi 8 della categ. G4 e G5 le prime 3 Donne

Premi:

- 1° Class. di ogni categoria Fiori, Med. Ag. Dorato, premio in natura
- 2° e 3° Class. di ogni categ. Med. Ag. dorato, premio in natura.
- Dal 4° di ogni categoria Medaglia d'argento (fino al 5°) premio in natura (fino all'ottavo).
 - Med. Ag. Dorato alla prima donna (premi fino alla 3)

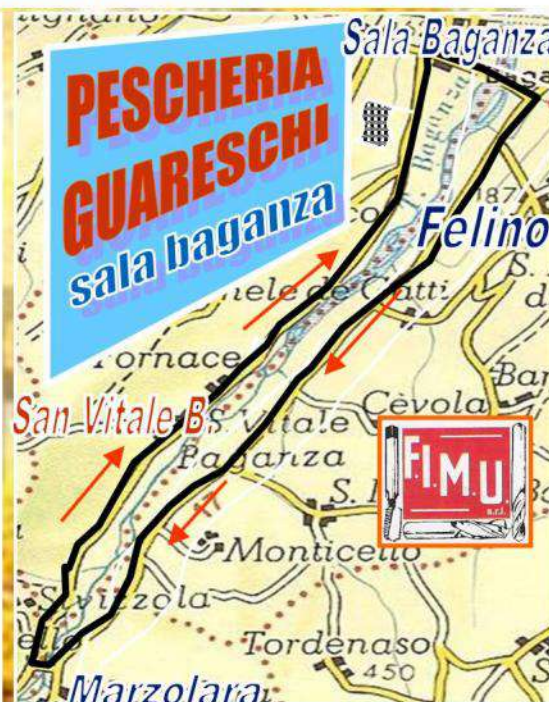

PREMIAZIONE FINALE G.P. D'AUTUNNO

PREMIAZIONI:

Al termine delle prime due corse per primi 5 delle classifiche generali delle categorie G1 e G2 seconda serie, G4, G5 E DONNE

Al termine delle ultime due corse per primi 5 delle classifiche generali delle categorie G3 prima e seconda serie, G1 e G2 prima serie

Premi: Maglia, fiori, premio di rappresentanza ai vincitori; salumi e prodotti tipici d.o.p dal secondo al quinto classificato.

E' gradita la tenuta da ciclista o ufficiale del Team di appartenenza

PREMIAZIONE RISERVATA SOLO AI CICLISTI PRESENTI

Saranno premiati solo i ciclisti presenti destinando i premi degli assenti ad altre manifestazioni



gara ciclistica a tappe per tesserati in regola con le norme di tesseramento UISP aperta ai tesserati FCI ed Enti convenzionati con FCI

Info: tel. 347. 535 08 56 - 0521.707411 www.uisp.it/parma

TOUR

dell'appennino parmense

2019

23^a edizione

Domenica 14 Aprile - Sorbolo
M.F. LA MATILDICA

Domenica 12 Maggio - Parma
G.F. TOLASUDOLSA

Domenica 26 Maggio - Noceto
G.F. LA FRANCIGENA

Domenica 16 Giugno - Moletolo
G.F. INZANI ISOMEC

Domenica 8 Sett.bre - Calicella
M.F. DELLA MALVASIA

Domenica 22 sett.bre - Basilicogiano
PARMIGIANO - REGGIANO
G.F. CYCLING MARATHON

www.uisp.it/parma

uisp parma - via toscana tel. 0521.707411 - ciclismo@uispparma.it

team pro bike
asd levante bike
asd inzani
asd minerva



ORGANIZZAZIONE TEAM PRO BIKE UISP



23' TOUR DELL'APPENNINO PARMENSE

M.F. LA MATILDICA - G.F. TOLASUDOLSA - G.F. LA FRANCIGENA - G.F. INZANI ISOMEC

M.F. DELLA MALVASIA - G.F. DEL PARMIGIANO REGGIANO

Regolamento

Le regole sono elemento essenziale oltre che nello

sport, anche del vivere comune dove il rispetto del prossimo si realizza attraverso la loro equa applicazione e l'incondizionata osservanza.

- 1) Il Comitato Organizzatore** del Tour è la S.D.A. Ciclismo UISP del Comitato Territoriale di Parma alla quale spetta il coordinamento, la definizione delle adesioni e dei regolamenti delle manifestazioni. Possono aderire in qualità di organizzatori esclusivamente le società affiliate UISP.
- 2) Il Tour è articolato in 6 prove di Medio Fondo, Fondo e Gran Fondo** a carattere cicloturistico.
- 3) Percorsi:** ogni prova prevede da 2 a 3 tipologie di percorso:
Cicloraduno: chilometraggio max. 70 km. Arrotondato +10%, con difficoltà conformi alle direttive vigenti riservato ai "cicloturisti" senza idoneità "agonistica".
Percorsi Tour:
 - Medio fondo da 71 a 90 km.
 - Fondo da 91 a 120 Km.
 - Granfondo da 121 km e oltre.
- 4) Validità:** Tutte le prove Tour sono valide anche per le classifiche del **Campionato Provinciale per Società UISP e per la Ruota d'Oro.**
- 5) Ritrovi:** le iscrizioni ai percorsi Tour possono essere effettuate **entro e non oltre il tempo massimo previsto dal programma delle singole prove.**
- 6) Iscrizioni:** le iscrizioni sono individuali dietro **presentazione del Tesserino Tecnico UISP o Tesserino Ciclismo di Enti in regola con le convenzioni vigenti.**
Iscrizione percorso Cicloturistico: quota di iscrizione 4,00 €. E' per i ciclisti che vogliono partecipare al percorso Cicloturistico di max. 70 km. +10% (**non assegna punteggi Tour e può non prevedere ristoro intermedio**).
Iscrizione percorsi Tour: quota di iscrizione 10,00 €. E' per i ciclisti con idoneità "agonistica" che vogliono partecipare al Tour dell'Appennino. **L'iscrizione Tour dà diritto ai punti validi per le premiazioni finali individuali e per società del Tour. Inoltre consente l'accesso ai ristoranti intermedi a loro riservati e, nelle prove che lo prevedono, al pasta party finale.**
- 7) Sistema di Controllo:** il controllo di presenza e rispetto dei percorsi potrà avvenire con due modalità:
o con lettura diretta del barcode del Tesserino tecnico oppure con la vidimazione della Tessera di Controllo che verrà consegnata all'atto dell'iscrizione. Qualora all'atto della iscrizione, venga consegnata la Tessera di Controllo questa andrà compilata e vidimata alla partenza e all'arrivo; **solo i partecipanti al Tour riceveranno una tessera differente che andrà vidimata anche ai punti di controllo dislocati sul percorso.**
- 8) Partenze:** le partenze dei ciclisti iscritti al Tour sono libere, a squadre o individuali, ma sempre entro e non oltre l'orario massimo previsto dal programma delle singole prove.
- 9) Controlli:** i controlli nelle manifestazioni del Tour saranno minimo 3:
 - **Controllo al via (per tutti):** che la Giuria effettuerà all'esibizione del Tesserino Tecnico mediante timbro di partenza sulla Tessera di Controllo o lettura del bar code del Tesserino Tecnico.
 - **Controllo intermedio: i concorrenti sono tenuti ad informarsi sui punti di controllo previsti sul percorso.** Sarà cura del partecipante comprovare il passaggio al punto di controllo mediante timbro sulla Tessera di Controllo o lettura bar code Tesserino Tecnico. Saranno possibili uno o più controlli intermedi allo scopo di garantire il rispetto del percorso. La mancata vidimazione prevede la perdita del punteggio relativo al percorso associato al punto di controllo.
 - **Controllo all'arrivo (per tutti): presentando PERSONALMENTE** la Tessera di Controllo o il Tesserino Tecnico alla Giuria per la vidimazione entro i tempi previsti dal programma della manifestazione.

www.uisp.it/parma

uisp parma - via toscana tel.0521.707411 - ciclismo@uispparma.it

Regolamento

- 10) **Orari dei Controlli:** tutti i controlli dovranno essere effettuati entro e non oltre gli orari previsti dai programmi delle singole prove.
- 11) **Orari Ristori sul percorso:** tutti i ristori intermedi sui percorsi funzioneranno negli orari previsti dai singoli programmi.
- 12) **Ristoro all'arrivo:** è aperto a tutti i partecipanti della manifestazione; avrà inizio e rimarrà in funzione negli orari previsti dai programmi delle singole prove.
- 13) **Pasta Party:** all'arrivo, nelle prove nelle quali è previsto, sarà in funzione, negli orari indicati dal regolamento, il servizio di Pasta Party riservato agli iscritti dei percorsi Tour. Per gli iscritti al percorso cicloturistico e agli accompagnatori sarà comunque possibile accedere al Pasta Party versando la quota di accesso prevista dal regolamento della manifestazione.
- 14) **Premiazione di tappa:** si svolgeranno secondo i termini del Regolamento Tecnico Provinciale e interesserà un minimo di 15 società.
- 15) **Acquisizione dei Punteggi Tour:** i ciclisti che al termine delle singole prove avranno portato regolarmente a termine i percorsi Tour (comprovato dalle regolari vidimazioni della Tessere di Controllo o letture del bar code del Tesserino Tecnico) acquisiranno i punti in palio validi per la classifica finale individuale e per società del Tour.
- 16) **Punteggi Tour 2019:** i punteggi previsti per l'anno in corso sono riportati sui programmi di ogni singola prova.
- 17) **Validità delle prove Tour:** tutte le 6 prove in programma per l'edizione 2019 contribuiscono alla determinazione del punteggio finale individuale e per società. **Non sono previsti scarti.**
- 18) **Premiazioni finali individuali percorsi Tour:** saranno premiati i primi 50 classificati in base al punteggio ottenuto sommando i punti/prova acquisiti nelle 6 tappe. In caso di parità vale il maggior numero di prove disputate, quindi il miglior ultimo punteggio, in caso di ulteriore parità vale la regola del pari merito.
- 19) **Premiazioni finali individuali Cicloturisti:** verrà consegnato un riconoscimento ai ciclisti che avranno **PEDALATO** i percorsi Cicloturistici (con iscrizione € 4,00 di max. 70 km.+10% riservati ai cicloturisti privi di idoneità allo sport agonistico) di tutte e 6 le prove. **Sono esclusi i partecipanti autogestiti.**
- 20) **Premiazioni Finali per Società:** saranno premiate le prime 10 società classificate secondo la classifica ricavata dalla somma di **TUTTI** i punteggi individuali degli iscritti ai percorsi Tour.
- 21) **Dotazione obbligatoria:** è obbligatorio portare con sé il tesserino Tecnico UISP, FCI o Tesserino Ciclismo di Enti in regola con le convenzioni vigenti.
- 22) **Tutte le prove sono aperte ai tesserati UISP, FCI ed Enti in regola con le convenzioni vigenti.**
E' OBBLIGATORIO L'USO DEL CASCO RIGIDO E DELLA MAGLIA SOCIALE O NEUTRA. GLI INADEMPIENTI SARANNO ESCLUSI DALLA MANIFESTAZIONE.

Il concetto di equità e di rispetto nei confronti di tutti, che si realizza attraverso il rispetto delle regole, obbliga il Comitato ad escludere gli inadempienti.

Per quanto non contemplato valgono i regolamenti Provinciali e Nazionali UISP.

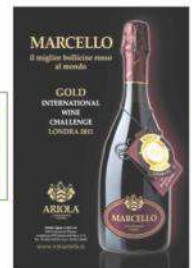
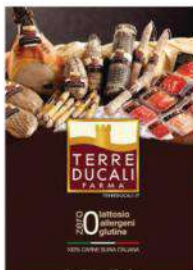

www.uisp.it/parma
uisp parma - via toscana tel.0521.707411 - ciclismo@uispparma.it

TOUR dell'APPENNINO 2019

La Matildica

Domenica 14 Aprile ► SORBOLO (PR)

Circolo ARCI Quadrifoglio
Via Venezia

Organizzazione:

LEVANTE BIKE USD

info: 348 3012118
gatti_yuri@libero.it
enzo.artoni@alice.it



altimetria mediofondo:
km 83 / disl. 912 m.



altimetria fondo:
km 116 / disl. 1.555 m.

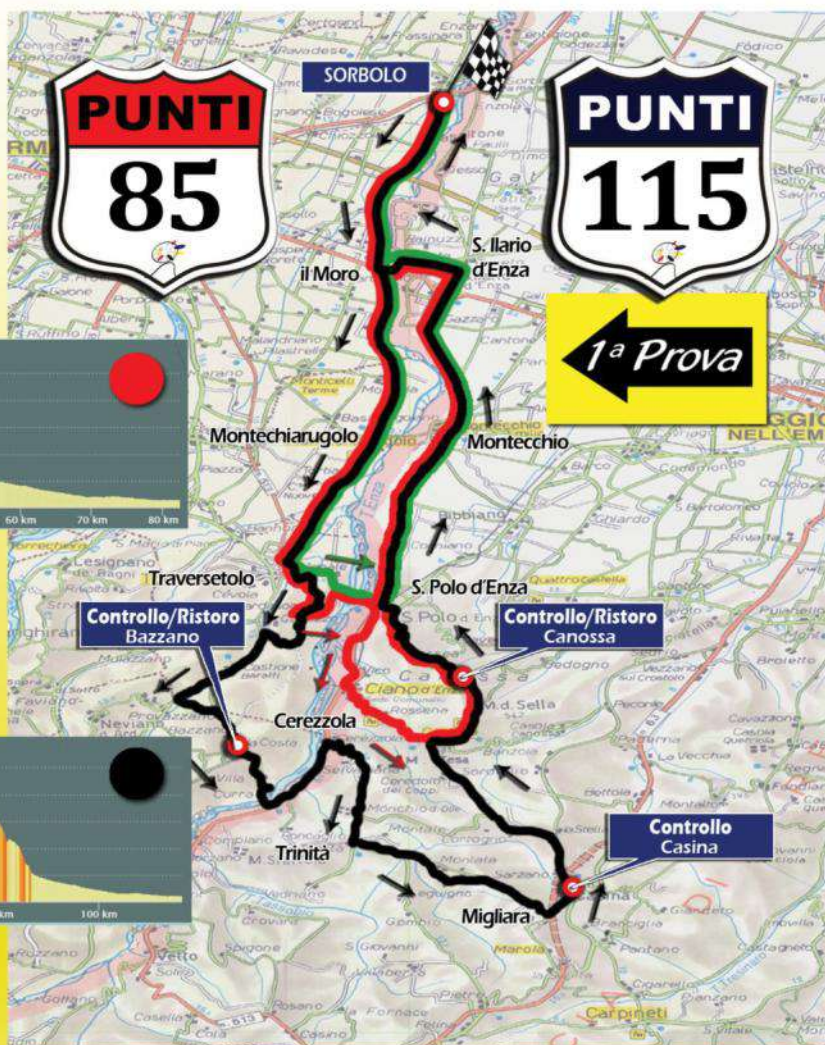

www.uisp.it/parma

uisp parma - via toscana tel.0521.707411 - ciclismo@uispparma.it



CICLISMO TEAM PRO BIKE UISP

23° TOUR DELL'APPENNINO PARMENSE



MEDIOFONDO LA MATILDICA

ORGANIZZAZIONE: LEVANTE BIKE USD

SORBOLO DOMENICA 14 APRILE

1° TAPPA TOUR APPENNINO PARMENSE 2019

Tour Mediofondo Km. 82: (Partenza - Canossa Km. 43; Canossa - Arrivo Km. 39).

Tour Fondo Km.116: (Partenza - Bazzano Km. 38; Bazzano - Casina Km. 27; Casina - Canossa Km. 13; Canossa - Arrivo Km. 38)

Ritrovo: dalle ore 8:15 al "Circolo Quadrifoglio" in via Venezia, 10 a Sorbolo.

Iscrizione percorso Cicloturistico: € 4,00.

Iscrizione percorsi Tour Mediofondo e Fondo: € 10,00, comprensiva di ristori, pasta party e accesso alla premiazione finale individuale.

Orari partenze percorso Cicloturistico (Km 58): dalle ore 9:00 alle 10:00 **Per i partecipanti Autogestiti sarà possibile iscriversi e partire fino alle ore 11:00.**

Percorso: Sorbolo, Casaltone, il Moro, S. Geminiano, La Fratta, Tortiano, Traversetolo, S. Polo Enza, Montecchio, S. Ilario Enza, Ponte Enza, Casaltone, Sorbolo.

Orari partenze Tour Mediofondo (Km 82): dalle ore 8:30 alle 9:30 (consigliata entro le 9:15).

Percorso: Sorbolo, Casaltone, il Moro, S. Geminiano, La Fratta, Tortiano, Traversetolo, Vignale, S. Polo Enza, Ciano Enza, Rossena, Canossa (Controllo/Ristoro), Borsea, S. Polo Enza, Montecchio, S. Ilario Enza, Ponte Enza, Casaltone, Sorbolo.

Orari partenze Tour Fondo (Km 116): dalle ore 8:30 alle 9:30 (consigliata entro le 9:15).

Percorso: Sorbolo, Casaltone, il Moro, S. Geminiano, La Fratta, Tortiano, Traversetolo, Vignale, Guardasone, Castione Baratti, Bazzano (Controllo/Ristoro), Cerezzola, Trinità, Migliara, Casina (Controllo), Canossa (Controllo/Ristoro), Borsea, S. Polo Enza, Montecchio, S. Ilario Enza, Ponte Enza, Casaltone, Sorbolo.

Controllo alla partenza: per tutti i partecipanti.

Controllo percorso Tour Mediofondo: a **Canossa dalle 10:00 alle 13:15.**

Controllo percorso Tour Fondo: a **Bazzano dalle 9:50 alle 11:15 ; a Casina dalle 11:00 alle 12:30 e a Canossa dalle 11:30 alle 13:15.**

Entro questa finestra oraria tutti i partecipanti ai percorsi Tour devono obbligatoriamente effettuare la vidimazione o mediante timbro della Tessera di Controllo o la lettura del bar code del Tesserino Tecnico. La mancata vidimazione comporta l'esclusione dalla classifica del Tour.



Tempi limite: min: 11:00 - max: 15:00

considerata la lunghezza del percorso corto i partecipanti alla manifestazione non possono rientrare prima delle ore **11:00** (esclusi autogestiti). Non sono accettati arrivi oltre le ore **15:00**. Avranno diritto al punteggio Tour dell'Appennino solo ed esclusivamente i ciclisti che, entro e non oltre le **15:00**, effettueranno personalmente la vidimazione di arrivo, riconsegnando la Tessera di Controllo o presentando il Tesserino Tecnico per la lettura del bar code.

Ristori sui percorsi (Tour): a Bazzano dalle 9:50 alle 11:15 e a Canossa dalle 10:00 alle 13:15.

Ristoro all'arrivo (per tutti i partecipanti): dalle 11:00, **Pasta Party (solo partecipanti Tour)** dalle 11:30 alle 15:15 (i non iscritti al Tour possono partecipare acquistando il buono)

Premiazioni di giornata: dalle ore 12:10 per le prime 15 società classificate.

E' obbligatorio portare con sé il Tesserino Tecnico, indossare il casco rigido e la maglia sociale o neutra. Chi ne sarà sprovvisto non verrà classificato.



TOUR dell'APPENNINO 2019

Granfondo **TOLASUDOLSA**

Domenica 12 Maggio III ▶ **PARMA** Moletolo

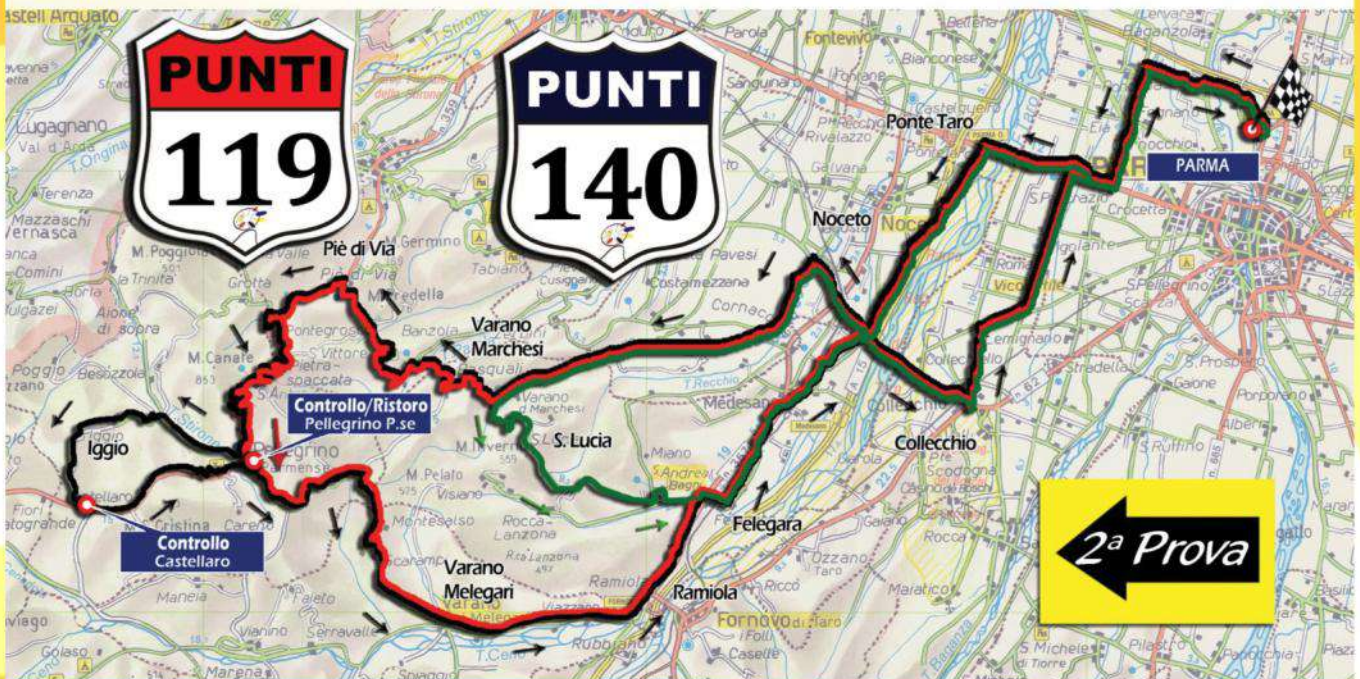

Organizzazione:
TEAM PRO BIKE UISP

info: 347 9575009
ciclismo@uisspparma.it



altimetria fondo:
km 119 / disl. 1172 m.



altimetria granfondo:
km 138 / disl. 1.538 m.



www.uisp.it/parma
uisp parma - via toscana tel.0521.707411 - ciclismo@uisspparma.it



CICLISMO TEAM PRO BIKE UISP



23° TOUR DELL'APPENNINO PARMENSE

GRANFONDO TOLASUDOLSA

ORGANIZZAZIONE: TEAM PRO BIKE UISP

PARMA DOMENICA 12 MAGGIO

2° TAPPA TOUR APPENNINO PARMENSE 2019

Tour Fondo Km. 119: (Partenza – Pellegrino P.se Km. 64; Pellegrino P.se - Arrivo Km. 55).

Tour Granfondo Km. 138: (Partenza – Pellegrino P.se Km. 64; Pellegrino P.se - Castellato Km. 10; Castellaro - Arrivo Km. 64).

Ritrovo: dalle ore 7:00 in quartiere Moletolo a Parma.

Iscrizione percorso Cicloturistico: € 4,00.

Iscrizione percorsi Tour Fondo e Granfondo: € 10,00 , comprensiva di ristori, pasta party e accesso alla premiazione finale individuale.

Orari partenze percorso Cicloturistico (Km 80): dalle ore 8:15 alle 9:00. **Per i partecipanti Autogestiti sarà possibile iscriversi e partire fino alle ore 10:45.**

Percorso: Parma, Baganzola, Roncopascolo, Str. Vallazza, Fraore, Via Emilia, Ponte Taro, Ghiaie Sup., S. Lazzaro, Cella, Varano Marchesi, S. Lucia, Felegara, Medesano, P.te Montanini, Collecchio, Str. Mulattiera Sup. Str. Vallazza, Roncopascolo, Baganzola, Parma.

Orari partenze Tour Fondo (Km 119): dalle ore 7:30 alle 8:15. (consigliata entro le 8:00).

Percorso: Parma, Baganzola, Roncopascolo, Str. Vallazza, Fraore, Via Emilia, Ponte Taro, Ghiaie Sup., S. Lazzaro, Cella, Varano Marchesi, Case Mezzadri, S. Vittore, Pie di Via, Mille Pini, Pellegrino P.se (Controllo/Ristoro) Varano Melegari, Ramiola, Felegara, Medesano, P.te Montanini, Collecchio, Str. Mulattiera Sup., Str. Vallazza, Roncopascolo, Baganzola, Parma.

Orari partenze Tour Granfondo (Km 138): dalle ore 7:30 alle 8:15. (consigliata entro le 8:00).

Percorso: Parma, Baganzola, Roncopascolo, Str. Vallazza, Fraore, Via Emilia, Ponte Taro, Ghiaie Sup., S. Lazzaro, Cella, Varano Marchesi, Case Mezzadri, S. Vittore, Pie di Via, Mille Pini, Pellegrino P.se (Controllo/Ristoro) Iggio, Castellaro (Controllo), Pellegrino P.se, (Ristoro), Varano Melegari, Ramiola, Felegara, Medesano, P.te Montanini, Collecchio, Str. Mulattiera Sup., Str. Vallazza, Roncopascolo, Baganzola, Parma.

Controllo alla partenza: per tutti i partecipanti.

Controllo percorso Tour Fondo: a Pellegrino P.se dalle 9:50 alle 11:00.

Controllo percorso Tour Granfondo: Pellegrino P.se dalle 9:50 alle 11:00 e a Castellaro dalle 10:30 alle 12:00.

Entro questa finestra oraria tutti i partecipanti ai percorsi Tour devono obbligatoriamente effettuare la vidimazione o mediante timbro della Tessera di Controllo o la lettura del barcode del Tesserino Tecnico. La mancata vidimazione comporta l'esclusione dalla classifica del Tour.



Tempi limite: min: 11:00 - max: 14:30.

considerata la lunghezza del percorso corto i partecipanti alla manifestazione non possono rientrare prima delle ore **11:00** (esclusi autogestiti). Non saranno accettati arrivi oltre le ore **14:30**. Avranno diritto al punteggio Tour dell'Appennino solo ed esclusivamente i ciclisti che, entro e non oltre le **14:30**, effettueranno personalmente la vidimazione di arrivo, riconsegnando la Tessera di Controllo o presentando il Tesserino Tecnico per la lettura del bar code.

Ristori sui percorsi (Tour): a Pellegrino P.se dalle 9:50 alle 12:30.

Ristoro all'arrivo (per tutti i partecipanti): dalle ore 10:00; **Pasta Party (solo partecipanti Tour)** i non iscritti al Tour possono partecipare acquistando il buono dalle 11:30 alle 15:00.

Premiazioni di giornata: dalle ore 11:30 per le prime 15 società classificate.

E' obbligatorio portare con sé il Tesserino Tecnico , indossare il casco rigido e la maglia sociale o neutra. Chi ne sarà sprovvisto non verrà classificato.



TOUR dell'APPENNINO 2019

La Francigena



Domenica 26 Maggio ► NOCETO
Piccola Bottega del Fabbro Via Canvelli

Organizzazione:
CIRCOLO MINERVA ASD
info: Giancarlo 340 2803481
paolo.reverberi@alice.it
horus_mb@libero.it



altimetria fondo:
km 115 / disl. 1516 m.



altimetria granfondo:
km 146 / disl. 2.089 m.

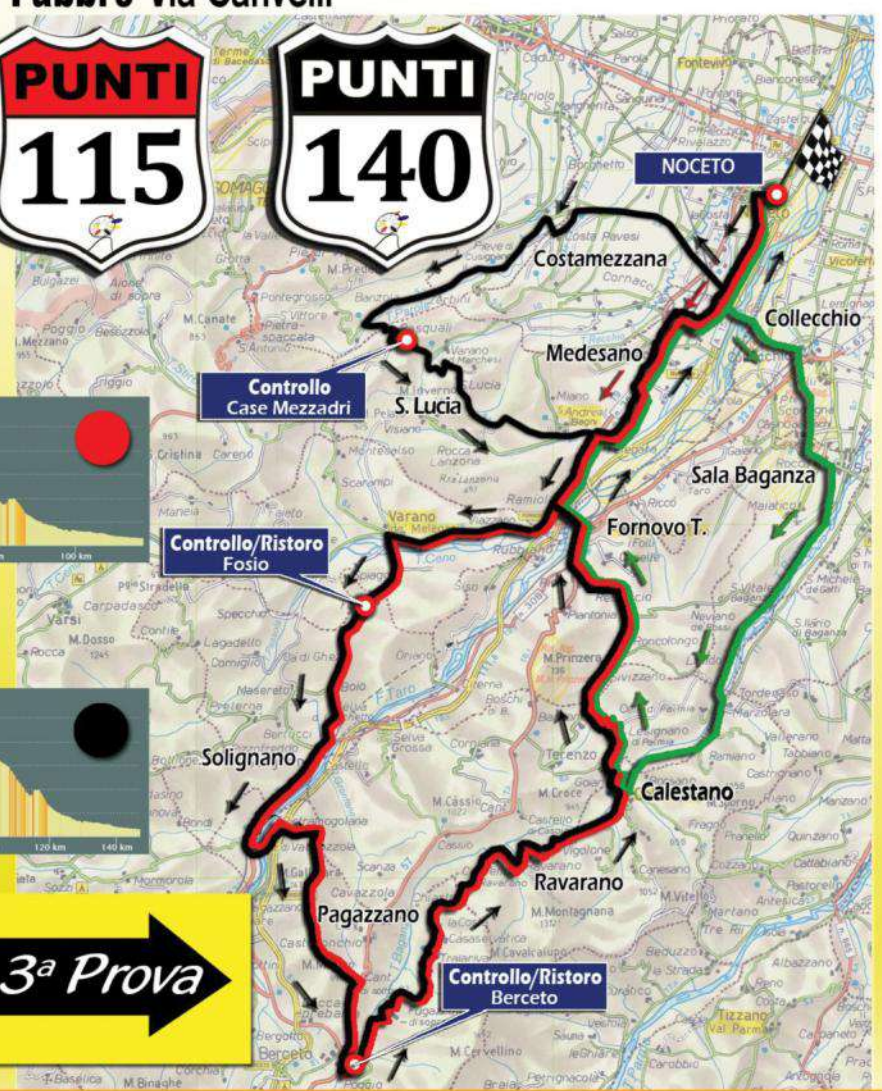

www.uisp.it/parma
uisp parma - via toscana tel.0521.707411 - ciclismo@uispparma.it



CICLISMO TEAM PRO BIKE UISP



23° TOUR DELL'APPENNINO PARMENSE

GRANFONDO LA FRANCIGENA

ORGANIZZAZIONE: CIRCOLO MINERVA ASD

NOCETO DOMENICA 26 MAGGIO

3° TAPPA TOUR APPENNINO PARMENSE 2019

Tour Fondo Km. 115: (Partenza - Fosio Km. 26; Fosio - Berceto Km. 34; Berceto - Arrivo Km. 55).

Tour Granfondo Km. 146: (Partenza - C. se Mezzadri Km. 27; C. se Mezzadri - Fosio Km. 30; Fosio - Berceto Km. 34; Berceto - Arrivo Km. 55).

Ritrovo: dalle ore 7:00 presso La piccola bottega del fabbro in Via Canvelli a Noceto.

Iscrizione percorso Cicloturistico: € 4,00.

Iscrizione percorsi Tour Fondo e Granfondo: € 10,00 , comprensiva di ristori, pasta party e accesso alla premiazione finale individuale.

Orari partenze percorso Cicloturistico (Km 66): dalle ore 8:15 alle 9:00. **Per i partecipanti Autogestiti sarà possibile iscriversi e partire fino alle ore 10:45.**

Percorso: Noceto, Ponte Montanini, Collecchio, Boschi di Carrega, Sala Baganza, Castellaro, S. Vitale Baganza, Marzolaro, Calestano, Lesignano Palmia, Respiccio, Fornovo Taro, Ramiola, Medesano, Noceto.

Orari partenze Tour Fondo (Km 115): dalle ore 7:30 alle 8:15. (consigliata entro le 8:00).

Percorso: Noceto, Medesano, Felegara, Ramiola, Varano Melegari, Fosio (Controllo/Ristoro), Solignano, Valmozzola, Pietramogolana, Pagazzano, Berceto (Controllo/Ristoro), Fugazzolo, Casaselvatica, Calestano, Lesignano Palmia, Respiccio, Fornovo Taro., Ramiola, Felegara, Medesano, Noceto.

Orari partenze Tour Granfondo (Km 146): dalle ore 7:30 alle 8:15. (consigliata entro le 8:00).

Percorso: Noceto, Lago Tana, Costamezzana, Pieve Cusignano, Case Mezzadri (Controllo), S. Lucia, S. Andrea, Felegara, Ramiola, Varano Melegari, Fosio (Controllo/Ristoro), Solignano, Valmozzola, Pietramogolana, Pagazzano, Berceto (Controllo/Ristoro), Fugazzolo, Casaselvatica, Calestano, Lesignano Palmia, Respiccio, Fornovo Taro, Ramiola, Felegara, Medesano, Noceto.

Controllo alla partenza: per tutti i partecipanti.

Controllo percorso Tour Fondo: a Fosio dalle 8:20 alle 10:40 e a Berceto dalle 9:50 alle 12:30.

Controllo percorso Tour Granfondo: a Case Mezzadri dalle 8:30 alle 9:15; a Fosio dalle 8:20 alle 10:40 e a Berceto dalle 9:50 alle 12:30.

Entro questa finestra oraria tutti i partecipanti ai percorsi Tour devono obbligatoriamente effettuare la vidimazione o mediante timbro della Tessera di Controllo o la lettura del bar code del Tesserino Tecnico. La mancata vidimazione comporta l'esclusione dalla classifica del Tour.



Tempi limite: min: 10:00 - max: 14:30

considerata la lunghezza del percorso corto i partecipanti alla manifestazione non possono rientrare prima delle ore **10:00** (esclusi autogestiti). Non saranno accettati arrivi oltre le ore **14:30**. Avranno diritto al punteggio Tour dell'Appennino solo ed esclusivamente i ciclisti che, entro e non oltre le **14:30**, effettueranno personalmente la vidimazione di arrivo, riconsegnando la Tessera di Controllo o presentando il Tesserino Tecnico per la lettura del bar code.

Ristori sui percorsi (Tour): a Fosio dalle 8:20 alle 10:40 e a Berceto dalle 9:50 alle 12:30.

Ristoro all'arrivo (per tutti i partecipanti): dalle ore 10:00; **Pasta Party (solo partecipanti Tour)** i non iscritti al Tour possono partecipare acquistando il buono) dalle 11:30 alle 14:45.

Premiazioni di giornata: dalle ore 11:30 per le prime 15 società classificate.

E' obbligatorio portare con sé il Tesserino Tecnico , indossare il casco rigido e la maglia sociale o neutra. Chi ne sarà sprovvisto non verrà classificato.

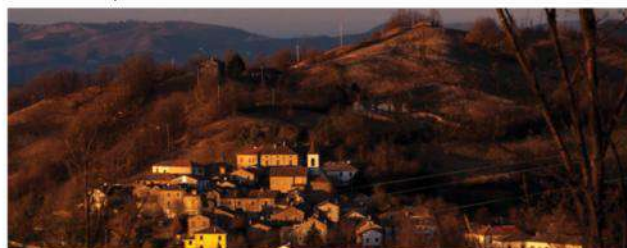

TOUR dell'APENNINO 2019

GRANFONDO INZANI ISOMEC

Domenica 16 Giugno ▶ **PARMA**

Circolo Inzani Via Anedda

Organizzazione:

**INZANI
CYCLING TEAM**

info: Ornella 340 1570654
ornella1752@gmail.com

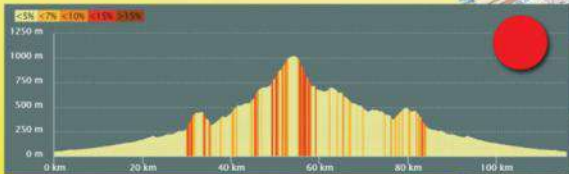

altimetria fondo:
km 115 / disl. 1.455 m.

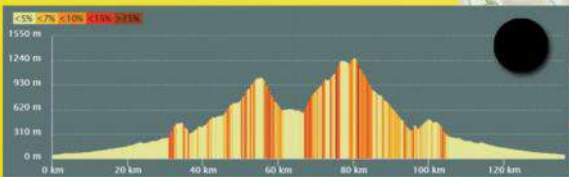

altimetria granfondo:
km 136 / disl. 2.290 m.

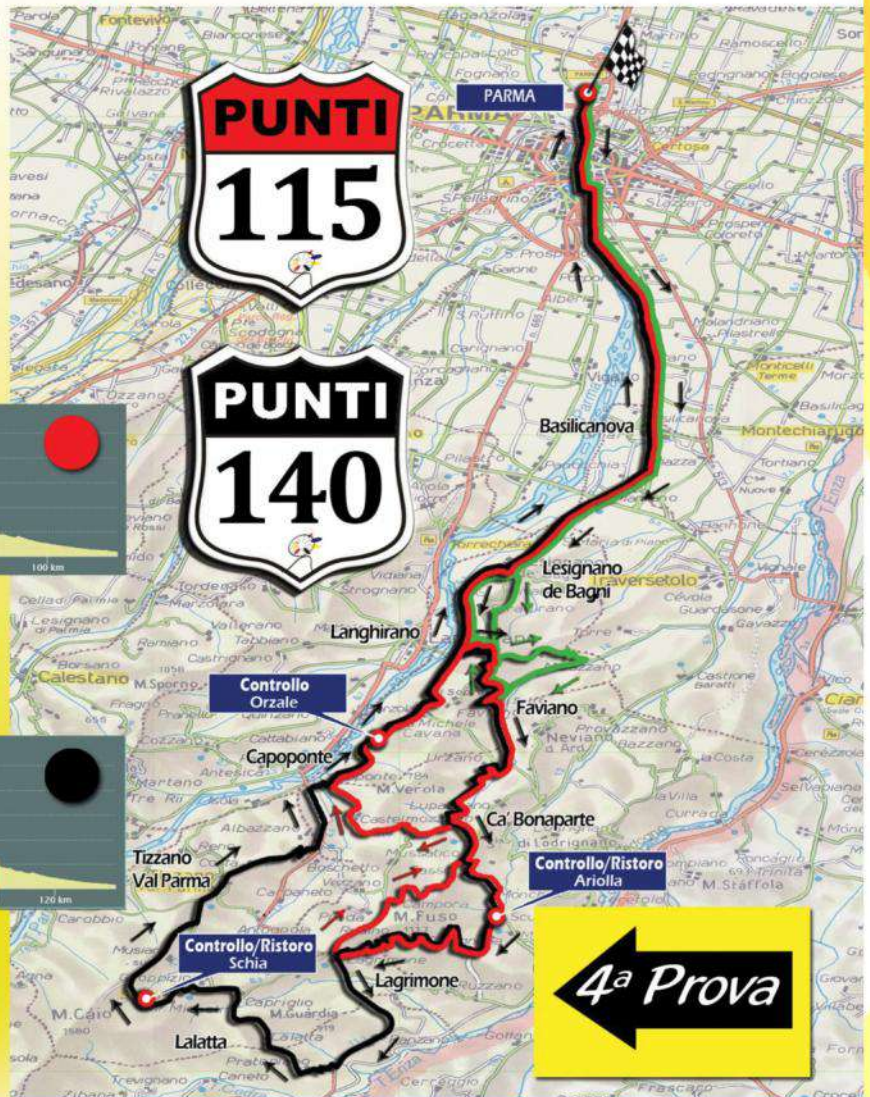

www.uisp.it/parma

uisp parma - via toscana tel.0521.707411 - ciclismo@uispparma.it



CICLISMO TEAM PRO BIKE UISP

23° TOUR DELL'APPENNINO PARMENSE



GRANFONDO INZANI ISOMECC

ORGANIZZAZIONE INZANI CYCLING TEAM

PARMA DOMENICA 16 GIUGNO

4° TAPPA TOUR APPENNINO PARMENSE 2019

Tour Fondo Km. 115: (Partenza - l'Ariolla Km. 50; l'Ariolla - Orzale Km. 26; Orzale - Arrivo Km. 39).

Tour Granfondo Km. 136: (Partenza - l'Ariolla Km. 50; l'Ariolla - Schia Km. 27; Schia - Orzale Km. 20; Orzale - Arrivo Km. 39).

Ritrovo: dalle ore 6:45 Presso il Circolo Inzani in Via Anedda (quartiere Moletolo).

Iscrizione percorso Cicloturistico: € 4,00.

Iscrizione percorsi Tour Fondo e Granfondo: € 10,00 comprensiva di ristori, pasta party e accesso alla premiazione finale individuale.

Orari partenze percorso Cicloturistico (Km. 70): dalle ore 8:00 alle 9:00. **Per i partecipanti Autogestiti sarà possibile iscriversi e partire fino alle ore 10:00.**

Percorso: Via Anedda, Via Europa, Lungo Parma, Via Argini, Mamiano, Lesignano Bagni, Stadirano, Case Trombi, Mulazzano Coste, Faviano Inf. Case Trombi, Mulazzano Ponte, S. Maria del Piano, Mamiano, via Argini, Lungo Parma, Via Europa, Via Anedda.

Orari partenze Tour Fondo (Km, 115): dalle ore 7:00 alle 8:00. (consigliata entro le 7:30).

Percorso: Via Anedda, Via Europa, Lungo Parma, Via Argini, Mamiano, Lesignano Bagni, Mulazzano Ponte, Case Trombi, Faviano Inf. Lupazzano, Ca' Bonaparte, Sasso, l'Ariolla, (Controllo e Ristoro), Rusino, Lagrimone, Campora, Ca' Bonaparte, Orzale (Controllo) Mulazzano Ponte; Lesignano Bagni, Mamiano, Via Argini, Lungo Parma, Via Europa, Via Anedda.

Orari partenze Tour Granfondo (Km. 136): dalle ore 7:00 alle 8:00 (consigliata entro le 7:30).

Percorso: Via Anedda, Via Europa, Lungo Parma, Via Argini, Mamiano, Lesignano Bagni, Mulazzano Ponte, Case Trombi, Faviano Inf. Lupazzano, Ca' Bonaparte, Sasso, l'Ariolla (Controllo e Ristoro), Rusino, Lagrimone, Ranzano, Lalatta, Schia (Controllo e Ristoro), Tizzano, Boschetto, Capoponte, Orzale (Controllo), Mulazzano Ponte, Lesignano Bagni, Mamiano, Via Argini, Lungo Parma, Via Europa, Via Anedda.

Controllo alla partenza: per tutti i partecipanti.

Controllo percorso Tour Fondo: all'Ariolla dalle 8:45 alle 11:30 e a Orzale dalle 9:45 alle 13:00.

Controllo percorso Tour Granfondo: all'Ariolla dalle 8:45 alle 11:30; a Schia dalle 9:45 alle 12:30 e a Orzale dalle 9:45 alle 13:00.

Entro questa finestra oraria tutti i partecipanti ai percorsi Tour devono obbligatoriamente effettuare la vidimazione o mediante timbro della Tessera di Controllo o la lettura del bar code del Tesserino Tecnico. La mancata vidimazione comporta l'esclusione dalla classifica del Tour.



Tempi limite: min: 10:00 - max:14:45

considerata la lunghezza del percorso corto i partecipanti alla manifestazione non possono rientrare prima delle ore **10:00** (esclusi autogestiti). Non saranno accettati arrivi oltre le ore **14:45**. Avranno diritto al punteggio Tour dell'Appennino solo ed esclusivamente i ciclisti che, entro e non oltre le **14:45**, effettueranno personalmente la vidimazione di arrivo, riconsegnando la Tessera di Controllo o presentando il Tesserino Tecnico per la lettura del bar code.

Ristori sui percorsi (Tour): all'Ariolla dalle 8:45 alle 11:30 e a Schia dalle 9:45 alle 12:30;

Ristoro all'arrivo: (per tutti i partecipanti) e Pasta Party (solo partecipanti Tour i non iscritti al Tour possono partecipare acquistando il buono) dalle ore 11:00 alle 14:45.

Premiazioni di giornata: dalle ore 11:30 per le prime 15 società classificate.

E' obbligatorio portare con sé il Tesserino Tecnico, indossare il casco rigido e la maglia sociale o neutra. Chi ne sarà sprovvisto non verrà classificato.



TOUR dell'APPENNINO 2019

Mediofondo della Malvasia

Domenica 8 Settembre ►►► CALICELLA (PR)
Sede della Cantina Ariola Casale del Groppone

Organizzazione:

TEAM PRO BIKE UISP

info: 349 8749681
ciclismo@uispparma.it



altimetria mediofondo:
km 93 / disl. 1504 m.

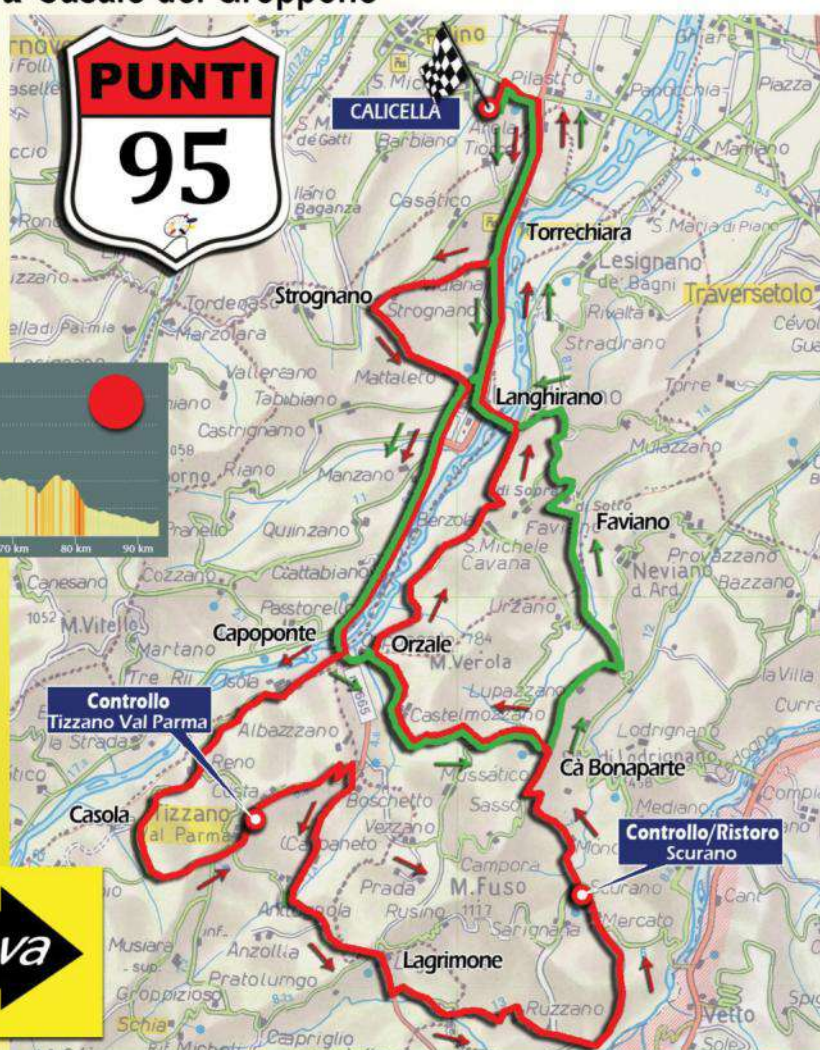

5^a Prova



www.uisp.it/parma

uisp parma - via toscana tel.0521.707411 - ciclismo@uispparma.it



CICLISMO TEAM PRO BIKE UISP

23° TOUR DELL'APPENNINO PARMENSE



MEDIOFONDO DELLA MALVASIA

ORGANIZZAZIONE TEAM PRO BIKE UISP

CALICELLA (PR) DOMENICA 8 SETTEMBRE

5° TAPPA TOUR APPENNINO PARMENSE 2019

Tour Mediofondo Km. 93: (Partenza - Tizzano Km. 36; Tizzano - Scurano Km. 22; Scurano - Arrivo Km. 35).

Ritrovo: dalle ore 8:00 a Calicella presso la sede del Casale del Groppone.

Iscrizione percorso Cicloturistico: € 4,00.

Iscrizione percorso Tour Mediofondo: € 10,00 comprensiva di ristoro, pasta party e accesso alla premiazione finale individuale.

Orari partenze percorso Cicloturistico (Km. 50): dalle ore 9:00 alle 10:00. **Per i partecipanti Autogestiti sarà possibile iscriversi e partire fino alle ore 11:00.**

Percorso: Calicella, Pilastro, Langhirano, Capoponte, Cà Bonaparte, Lupazzano, Val Termina, Faviano, Stadirano, Mulazzano Ponte, Langhirano, Pilastro, Calicella.

Orari partenze Tour Mediofondo (Km, 93): dalle ore 8:00 alle 9:00. (consigliata entro le 8:45).

Percorso: Calicella, Pilastro, Torrechiara, Casatico, Strognano, Mattaeto, Langhirano, Capoponte, Reno, Casola, Tizzano (Controllo), Boschetto, Antognola, Lagrimone, Ruzzano, Scurano (Controllo/Ristoro), Ariolla, Sasso, Cà Bonaparte, Orzale, Badia Cavana, Mulazzano Ponte, Langhirano, Pilastro, Calicella.

Controllo alla partenza: per tutti i partecipanti.

Controllo percorso Tour Mediofondo: a Tizzano dalle 9:40 alle 11:00 e a Scurano dalle 10:30 alle 12:00.

Entro questa finestra oraria tutti i partecipanti ai percorsi Tour devono obbligatoriamente effettuare la vidimazione o mediante timbro della Tessera di Controllo o la lettura del bar code del Tesserino Tecnico. La mancata vidimazione comporta l'esclusione dalla classifica del Tour.

Ristori sul percorso (Tour): a Scurano dalle 10:30 alle 12:00.

Ristoro all'arrivo: ristoro e Pasta Party (per tutti i partecipanti) dalle ore 11:00 alle 14:00.

Premiazioni di giornata: dalle ore 11:10 per le prime 15 società classificate.

E' obbligatorio portare con sé il Tesserino Tecnico , indossare il casco rigido e la maglia sociale o neutra. Chi ne sarà sprovvisto non verrà classificato.



Tempi limite: min: 10:00 - max:13:45

considerata la lunghezza del percorso corto i partecipanti alla manifestazione non possono rientrare prima delle ore **10:15** (esclusi autogestiti). Non saranno accettati arrivi oltre le ore **13:45**. Avranno diritto al punteggio Tour dell'Appennino solo ed esclusivamente i ciclisti che, entro e non oltre le **13:45**, effettueranno personalmente la vidimazione di arrivo, riconsegnando la Tessera di Controllo o presentando il Tesserino Tecnico per la lettura del bar code.



TOUR dell'APPENNINO 2019

G.F. del PARMIGIANO REGGIANO

Domenica 22 Settembre ► BASILICAGOIANO (PR)
Polisportiva Basilicagoiano Via Parma

Organizzazione:

TEAM PRO BIKE UISP

In collaborazione con
Polisportiva Basilicagoiano - Polisportiva Regnanesi
info: g.dallovo@gmail.com
sms o whatsapp al 338 8424949

PARMIGIANO REGGIANO

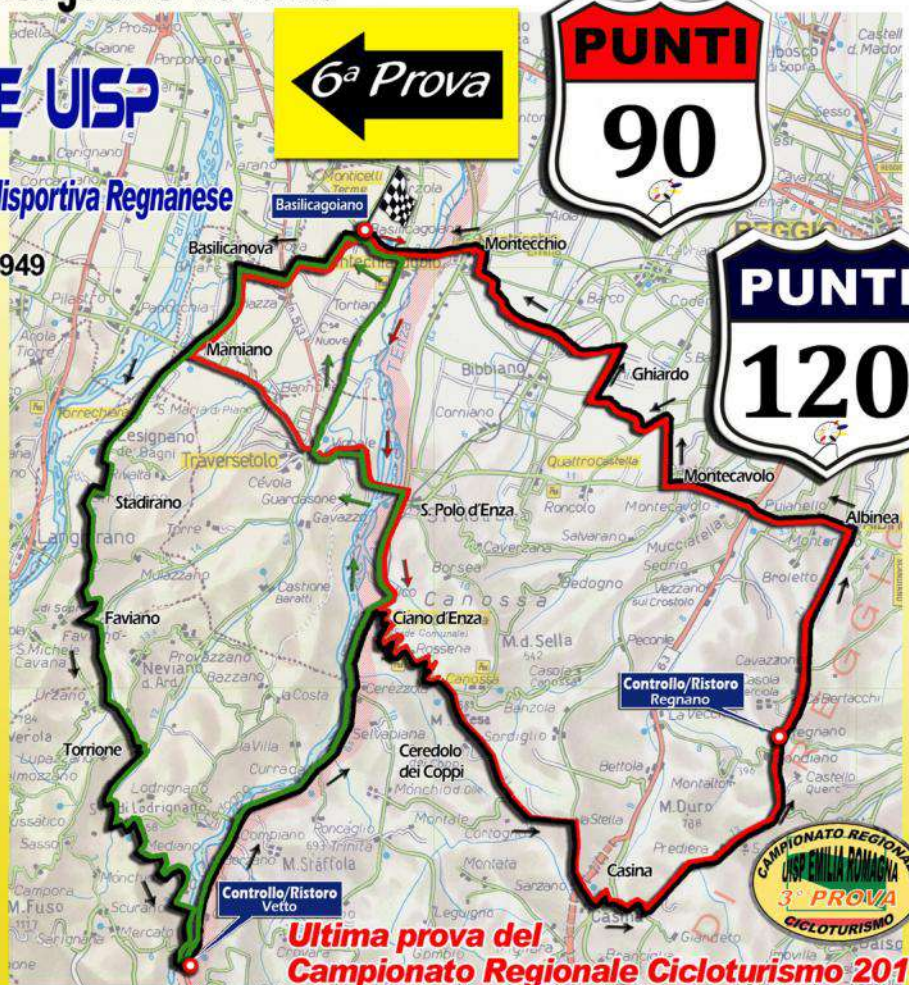

Ultima prova del Campionato Regionale Cicloturismo 2019



altimetria mediofondo:
km 86 / disl. 1.072 m.



altimetria granfondo:
km 120 / disl. 1.634 m.

www.uisp.it/parma

uisp parma - via toscana tel.0521.707411 - ciclismo@uispparma.it



ORGANIZZAZIONE TEAM PRO BIKE UISP



23° TOUR DELL'APPENNINO PARMENSE

GRANFONDO PARMIGIANO REGGIANO

IN COLLABORAZIONE CON POLISPORTIVA BASILICAGOIANO - POLISPORTIVA REGNANESE

BASILICAGOIANO (PR) DOMENICA 22 SETTEMBRE

6° tappa: G.F. del Parmigiano Reggiano Tour MF Km. 86; GF Km. 120

Tour Mf km 86 (Partenza - Regnano Km. 53 ; Regnano - Arrivo Km. 33)

Tour GF 120 km (Partenza - P.te di Vetto Km. 40 - P.te di Vetto- Regnano Km. 47; Regnano - Arrivo Km. 33)

Ritrovo: dalle ore 7,45 Presso la Polisportiva Basilicagoiano in Via Parma a Basilicagoiano (PR).



La manifestazione sarà valida come 5ª prova del **5° Giro delle due Cime**.

ULTIMA PROVA DEL CAMPIONATO REGIONALE CICLOTURISMO 2019

Iscrizione percorso Cicloturistico: € 4,00.

Iscrizione percorsi Tour Mediofondo e Granfondo: € 10,00 comprensiva di ristori, pasta party e accesso alla premiazione finale individuale.

Orari partenze percorso Cicloturistico (Km 72): dalle ore 8:15 alle 8:45. **Per i partecipanti Autogestiti sarà possibile iscriversi e partire fino alle ore 10:45.**

Percorso: Basilicagoiano, Basilicanova, Mamiano, Stadirano, Faviano, Lupazzano, Torrione, Sella di Lodrignano (Controllo/Ristoro) Ponte Vetto, S.Polo, Vignale, Tortiano, Montechiarugolo, Basilicagoiano.

Orari partenze Tour Mediofondo (Km 86): dalle ore 7:45 alle 8:15 (consigliata entro le 8:00).

Percorso: Basilicagoiano, Basilicanova, Mamiano, Bannone, Traversetolo, S. Polo Enza, Ciano d'Enza, Rossena, Ceretolo Coppi, Casina, Regnano (Controllo/Ristoro), Albinea, Puianello, Montecavolo, Rubbianino, Ghiardo, Fossa di Barco, Montecchio, Basilicagoiano.

Orari partenze Tour Granfondo (Km 120): dalle ore 7:45 alle 8:15 (consigliata entro le 8:00)

Percorso: Basilicagoiano, Basilicanova, Mamiano, Stadirano, Faviano, Lupazzano, Torrione, Sella di Lodrignano, Ponte di Vetto, (Controllo/Ristoro), Currada, Ciano d'Enza, Rossena, Ceretolo Coppi, Casina, Regnano (Controllo/Ristoro), Albinea, Puianello, Montecavolo, Rubbianino, Ghiardo, Fossa di Barco, Montecchio, Basilicagoiano.

Controllo alla partenza: per tutti i partecipanti.

Controllo percorso Tour Mediofondo: a Regnano dalle 9:30 alle 13:15.

Controllo percorso Tour Granfondo: a Ponte di Vetto dalle 10:45 alle 9:45 e a Regnano dalle 9:30 alle 13:15.

Entro questa finestra oraria tutti i partecipanti ai percorsi Tour devono obbligatoriamente effettuare la vidimazione o mediante timbro della Tessera di Controllo o la lettura del bar code del Tesserino Tecnico. La mancata vidimazione comporta l'esclusione dalla classifica del Tour.

Tempi limite: min: 10:30 - max:14:30

considerata la lunghezza del percorso corto i partecipanti alla manifestazione non possono rientrare prima delle ore **10:30** (esclusi autogestiti). Non saranno accettati arrivi oltre le ore **14:30**. Avranno diritto al punteggio Tour dell'Appennino solo ed esclusivamente i ciclisti che, entro e non oltre le **14:30**, effettueranno personalmente la vidimazione di arrivo, riconsegnando la Tessera di Controllo o presentando il Tesserino Tecnico per la lettura del bar code.

Ristori sul percorso: a Ponte di Vetto dalle 9.00 alle 10:45 e a Regnano (**solo partecipanti Tour**) dalle 9:30 alle 13:15.

Ristoro all'arrivo (per tutti i partecipanti): Pasta Party per gli iscritti al Tour dalle ore 11:30 alle 14:45. (i non iscritti al Tour possono partecipare acquistando in loco il buono).

Premiazioni di giornata: dalle ore **12:00** per le prime 15 società classificate

E' obbligatorio portare con sé il Tesserino Tecnico, indossare il casco rigido e la maglia sociale o neutra. Chi ne sarà sprovvisto non verrà classificato.



LATTERIA SOCIALE COOPERATIVA
TABIANO
Via delle Piane, 1 - Viano (RE)
Tel. 0522.988239



del F.lli Nobili & C. snc
Via Salone, 14 Regnano
Telefono: 0522/858197
APERTO
ALLA DOMENICA



5° GIRO DELLE 2 CIME 2019

CIRCUITO DI GRANFONDO CICLOTURISTICHE



Domenica, 5 Maggio 2019
5[^] GF Città di Castellarano
Memorial Emilio e Rolly Cattalini
CASTELLARANO (RE)



Domenica, 2 Giugno 2019
5[^] GF del Cimone
SPILAMBERTO (MO)



Domenica, 9 Giugno 2019
47[^] GF Matildica
ALBINEA (RE)



Domenica, 15 Settembre 2019
1[^] GF AVIS Formigine
FORMIGINE (MO)



Domenica, 22 Settembre 2019
GF del Parmigiano Reggiano
BASILICAGOIANO (PR)



Domenica, 13 Ottobre 2019
7[^] GF Strada del Tartufo
Mantovano
PIEVE DI CORIANO (MN)



www.ciclismo.uispmodena.it

facebook.com/girodelle2cime2019

www.uisp.it/parma

uisp parma - via toscana tel.0521.707411 - ciclismo@uispparma.it

Il Giro delle 2 Cime è un circuito di sei Granfondo cicloturistiche non competitive, organizzate da società regolarmente affiliate Uisp, aperto agli atleti tesserati per il 2019 alle società affiliate a UISP, FCI ed agli Enti riconosciuti dal CONI regolarmente convenzionati con la FCI.

Ogni tappa propone: -

- Percorso Granfondo di 120/160 Km.
- Percorso Medio Fondo di 80/119 Km.
- Percorso Corto fino a un max. di 70 (toll. max fino a +10) Km.
- Raduno a concentramento.

I tesserati Cicloamatori (idoneità medico agonistica competitiva) potranno effettuare qualunque percorso, i Cicloturisti (idoneità medica di base non agonistica) potranno effettuare solamente il percorso "Corto".

Al termine di ogni tappa verranno premiate le prime 15 squadre classificate con almeno 5 partecipanti e la squadra con maggiore presenza femminile.

Premiazione di giornata: verranno premiate le prime 15 società con almeno 5 iscritti secondo la classifica risultante dalla somma dei seguenti punteggi:

- 1p.to a chi si iscrive al solo Concentramento (€ 4,00)
- 2 p.ti a chi si iscrive ai percorsi "Corto", "Medio fondo" o "Gran Fondo"

Premiazione finale: il Giro delle 2 Cime 2019 prevede tre premiazioni finali:

- A squadre per le prime 15 società che avranno realizzato il maggior punteggio ricavato dalla somma dei km/percorsi dei cicloamatori e cicloturisti iscritti a Corto - Medio fondo e Gran fondo e dai cicloturisti del concentramento che porteranno in dote 15 punti per ogni presenza.
- Individuale ai i primi 50 Cicloamatori che avranno percorso più chilometri (somma km./ punti di ogni prova)
- Individuale per i Cicloturisti che avranno effettuato tutti i percorsi "Corto" delle 5 tappe (iscr.4,00€)

p.s. nella determinazione della classifica a squadre di giornata e dei punteggi delle tre premiazioni finali sopraindicate, concorreranno anche i punteggi dei ciclisti (stesse modalità punti/km) delle società organizzatrici impegnati nella organizzazione della loro manifestazione purchè regolarmente iscritti nei modi e nei tempi previsti dal regolamento delle singole prove. Le prove prevedono ristoro alla partenza, punti di controllo e di ristoro lungo il percorso, pasta party.

E' indispensabile e tassativo disporre il tesserino tecnico sia alle iscrizioni che lungo tutto il percorso.

I controlli potranno essere effettuati in alcuni casi mediante vidima del classico cartoncino di viaggio o in altri casi mediante lettura del barcode del tesserino tecnico. La mancanza della vidima o la non lettura del tesserino tecnico inficia la validità del controllo.

La premiazione finale individuale e a squadre avverrà in luogo e data da definire.

Per quanto non contemplato vale il Regolamento Tecnico Nazionale Ciclismo Uisp.

Quanto sopra è una comunicazione informativa puramente indicativa e quindi passibile di modifiche a discrezione del Comitato organizzatore.

Per i dettagli di ogni singola manifestazione, consultare i volantini pubblicati dalle Società organizzatrici.



www.ciclismo.uisppmodena.it



facebook.com/Giro delle 2 Cime 2019

RIFERIMENTI ORGANIZZATIVI:

Società: ASD Sportinsieme Castellarano
Tel.: 348 7165002

Web: www.asdsportinsieme.it
e-mail: ffbgallo@alice.it

Società: Pol. Spilambertese Ciclismo
ciclismoTel: 324 9224861

Facebook: Polisportiva Spilambertese
e-mail vrpneumatici@fastwebnet.it

Società: ASD Cooperatori Reggio E.
Tel: 0522 1751253

Web: www.cooperatori.it
e-mail: granfondo@cooperatori.it

Società: AVIS Formigine Ciclismo
Tel.: 335 7291428

Web: www.avisformigine.it/ciclisti
e-mail: ciclisti@avisformigine.it

Società: Team Pro Bike UISP
Tel: 338 8424949

Web: www.uisp.it/parma
e-mail: g.dalovo@gmail.com

Società: Team A.s. Pievese
Tel: 348 8148940 - 349 2220522

Web: www.aspievese.it
e-mail: riverbike@aspievese.it

www.uisp.it/parma

uisp parma - via toscana tel.0521.707411 - ciclismo@uispparma.it





RETTIFICHE MECCANICHE TIRELLI SRL

**PARMIGIANO
REGGIANO**

ELECTROSERVICE 
SNC

TV • ELETTRODOMESTICI • HI-FI • COMPUTERS LISTE NOZZE



**FORNITURE
INDUSTRIALI
MACCHINE
UTENSILI**

VALENTI
STUDIO SPORT PARMA

WWW.VALENTIPREMI.COM



Parma



Collecchio



Neviano Arduini



Vinno

***nostri
SPONSOR***



Sorbolo



Medesano



Montechiarugolo



Sala Baganza

**TERRE DUCALI
PARMA**
TERREDUCALI.IT

zero lattosio
allergeni
glutine

100% CARNE SUINA ITALIANA

Via cava,16 - Lesignano de' Bagni - Parma

MARCELLO
il miglior bollicine rosso
al mondo

**GOLD
INTERNATIONAL
WINE
CHALLENGE
LONDRA 2011**

ARIOLA
Langhirano
PARMA

Attilio Vignaroli & C. s.r.l.
03101 Colletta di Piacenza
Langhirano (PR) Strada della Base, 1/A
Tel. +39 (052) 437078 • Fax +39 (052) 438013
www.vinariola.it

www.uisp.it/parma

uisp parma - via toscana tel.0521.707411 - ciclismo@uispparma.it



TERREDUCALI.IT

zero **0** lattosio
allergeni
glutine

100% CARNE SUINA ITALIANA

Via cavo,16 - Lesignano de' Bagni - Parma