



Il Progetto Fisioterapia **UISP**

Una Rete di **Centri** di Fisioterapia e Riabilitazione
selezionati nella **provincia di Reggio Emilia**,
convenzionati con UISP.

Con **UISP Sport e Salute per tutti!**



UISP ha selezionato una serie di
Centri di Terapia Fisica e Riabilitazione,
opportunamente distribuiti nella Provincia di Reggio Emilia,
per offrire un ulteriore servizio agli Associati.
I Centri garantiscono ai Soci **UISP**
Terapie e Servizi Medicali
a **prezzi scontati** (*fino ad un 20% !*),
con qualità controllata e garantita

Con **UISP Sport e Salute per tutti!**

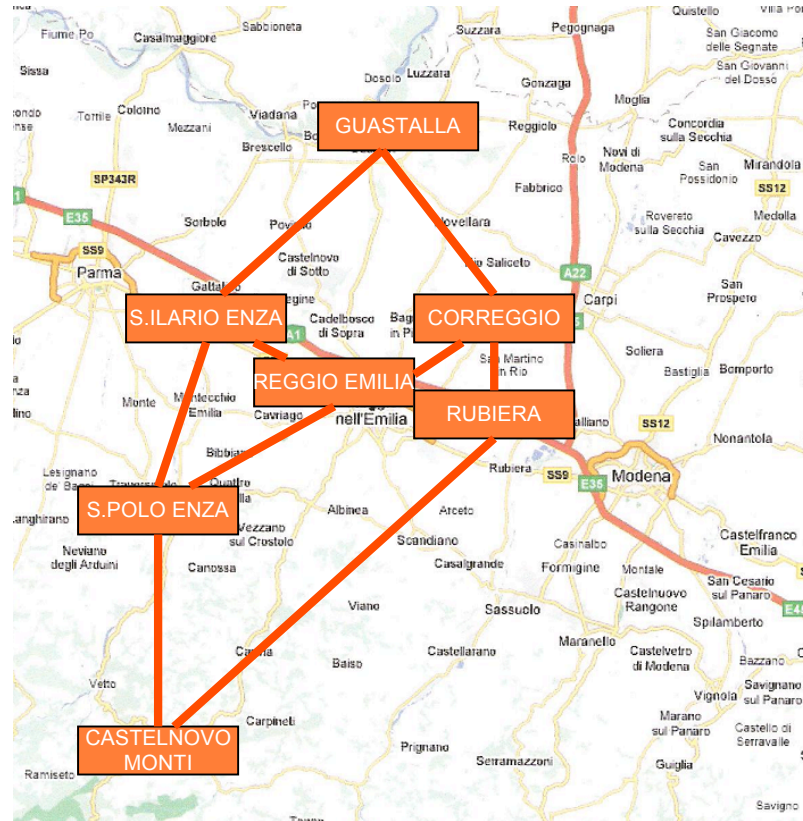

La RETE dei “Centri UISP”!

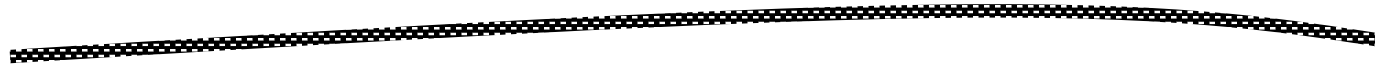



Centro Terapia Fisica e Riabilitazione
Poliambulatorio Privato

RISORGIMENTO s.r.l.

via Treccani 2/11 – **Reggio Emilia** tel. 0522 – **55.01.37**
www.centrorisorgimento.it

Dir. San. Dr. Prof. G. Palmieri Spec. Radiologia e Fisiokinesiter. Ortoped.
Aut.San.PG 9083 del 27/04/04

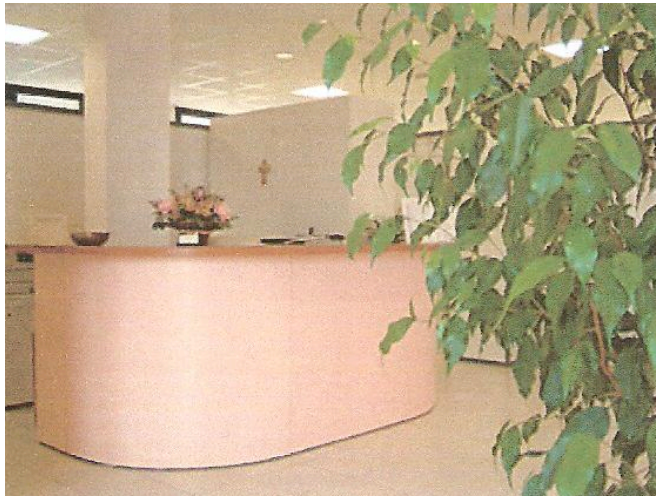

REGGIO EMILIA



**CENTRO TERAPIA FISICA
“S.ILARIO D’ENZA”**

ZANICHELLI DR. PAOLO
Spec. Terapia Fisica e Riabilitazione
via Gramsci,30/E
42049 Sant’Ilario d’Enza – R.E.



S.ILARIO D’ENZA



MEDICAL SERVICES s.r.l.
Direttore sanitario: Dr. Roberto Mezzetti
Specialista in Anestesia e Rianimazione
P.IVA 01879070355

Poliambulatorio privato
Visite specialistiche
Diagnostica strumentale
Fisioterapia e riabilitazione

Via Martiri di Marzabotto, 23
42020 S.Polo d'Enza (RE)
Tel. 0522 874524
Fax 0522 252317



S.POLO D'ENZA



POLIAMBULATORIO PRIVATO - CENTRO FISIOTERAPICO E RIABILITATIVO
Direttore Sanitario Dott. Gian Luigi Liera - Aut. San. n° 0000147 del 4 Gennaio 2003
Via Ugo Foscolo, 7 - 42016 Guastalla (RE) - tel. 0522.825057 - fax 0522.218042

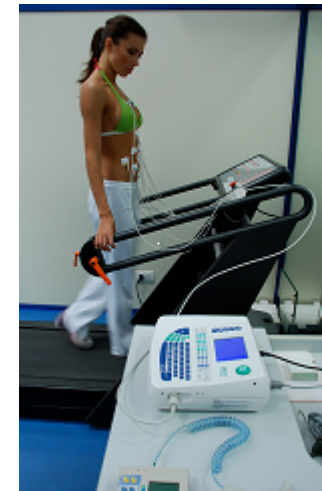

GUASTALLA

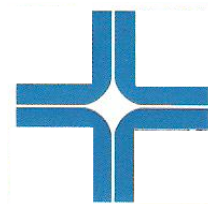

POLIAMBULATORIO PRIVATO
San Fedele
Dir. San. Dott. Vittorio Palmieri
Medico Chirurgo Spec. in Radiologia
Aut.n°7016 del 09/05/2007

Fisioterapia
Fisioterapia strumentale
Tel. 0522 811752
Cell. 335 1307611

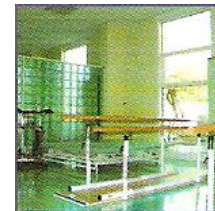

CASTELNOVO MONTI

