

# LEGENDA

- Sede del Parco
- Area del Parco
- Limiti del Parco
- Area contigua al Parco
- Area interdetta
- Strada
- Strada sterrata
- Strada percorribile a piedi
- Zona C AMP
- Zona B AMP
- Zona A AMP
- P Area sosta veicoli
- 🌲 Foresta
- 🏞️ Punto panoramico
- 🏰 Nuraghe
- 🏰 Torre di avvistamento
- 🏰 Sito di interesse storico o archeologico
- 👤 Grotta
- 🦋 Fauna selvatica
- 🏖️ Spiagge
- 🏖️ Area attrezzata pic-nic
- 🧗 Arrampicata
- 🚲 Percorribile con mountain bike
- 👤 Ingresso Le Pignorette
- ℹ️ Punto informazioni
- 🌲 Pineta vicino al mare
- 📍 Aziende certificate

# LA MAPPA DEL TERRITORIO

Per informazioni: 079 945005 [parcodiportoconte.it](http://parcodiportoconte.it) [f](#) [ig](#)

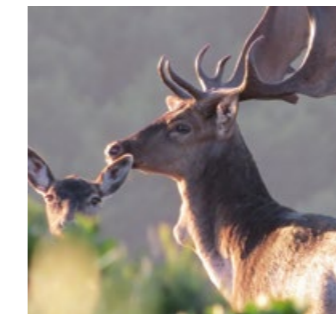

# EMOZIONI DI PRIMAVERA

8 APRILE - 18 GIUGNO ALGHERO - PARCO DI PORTO CONTE



11 WEEKEND DI COLORI, SUONI, PROFUMI E SAPORI TRA NATURA E CITTÀ.



[parcodiportoconte.it](http://parcodiportoconte.it) [f](#) [ig](#)



## A CASA DELLE AZIENDE CERTIFICATE

8 aprile - 18 giugno - Servizi su prenotazione	Contatti	Disponibilità
1. Visita guidata alla Cantina Santa Maria La Palma e degustazione	079-999008	22, 23, 29, 30 aprile, 6, 7, 13, 14 giu - 10, 11, 17, 18 mag
2. Visita guidata alla Cantina Sella & Mosca e degustazione	079-997700	6, 7, 27, 28 maggio
3. Visita guidata alla Cantina Rigàtteri e degustazione	329-7993230	3, 17 giugno
4. Degustazione guidata vino Azienda Leda d'Ittiri	320-4870017	dal 29 aprile tranne 14 mag
5. Laboratorio della pasta, Agrit. Agave	079-999104	dal 1 maggio
5. Escursioni a cavallo, Agriturismo Agave	339-6034760	ogni domenica
6. Laboratorio della pasta, Agrit. Barbagia	079-935141	tutti i weekend
7. Laboratorio del formaggio e degustazione formaggio e miele, Agrit. La Genziana	079-935129	tutti i weekend
8. Visita fattoria didattica, Agrit. NaturaBio	079-919204	tutti i weekend
9. Visita fattoria didattica, Agrit. Sa Mandra	079-999150	tutti i weekend
10. Noleggio bike ed escursioni Raggi di Sardegna	334-3052480	tutti i weekend
11. Visita Nuraghe Palmavera e Necropoli A. Ruju, Cooperativa S.I.L.T.	329-4385947	tutti i weekend
12. Escursioni nel Parco, Exploralghero	331-3400862	tutti i weekend
13. Battesimo dell'arrampicata Parco Avventura Le Ragnatele	339-1011230	tutti i weekend
19. Archimete diving center	333-6744889	<a href="mailto:archimete@archimete.it">archimete@archimete.it</a>
20. Sealives escursioni gommone	349-5845847	<a href="mailto:giovannicossu84@gmail.com">giovannicossu84@gmail.com</a>

Dove mangiare: Agriturismo e Ristoranti	Telefono	email
14. Ristorante Sa Sevada	079-919104	<a href="mailto:sasevada90@tiscali.it">sasevada90@tiscali.it</a>
15. Agriturismo Porticciolo	079-918000	<a href="mailto:info@agriturismoporticciolo.it">info@agriturismoporticciolo.it</a>
9. Agriturismo Sa Mandra	079-999150	<a href="mailto:rita@aziendasamandra.it">rita@aziendasamandra.it</a>
6. Agriturismo Barbagia	079-935141	<a href="mailto:info@agriturismobarbagia.it">info@agriturismobarbagia.it</a>
8. Agriturismo NaturaBio	079-919204	<a href="mailto:info@naturabio.it">info@naturabio.it</a>
5. Agriturismo Agave (dal 1 maggio)	079-999104	<a href="mailto:info@agriturismoagave.com">info@agriturismoagave.com</a>
7. Agriturismo La Genziana	079-935129	<a href="mailto:info@agriturismolagenziana.it">info@agriturismolagenziana.it</a>
18. Ristorante La Nuvola	079-946533	

Dove dormire: Hotel e Agriturismo	Telefono	email
16. Hotel dei Pini	079-930157	<a href="mailto:info@hoteldepini.it">info@hoteldepini.it</a>
15. Agriturismo Porticciolo	079-918000	<a href="mailto:info@agriturismoporticciolo.it">info@agriturismoporticciolo.it</a>
6. Agriturismo Barbagia	079-935141	<a href="mailto:info@agriturismobarbagia.it">info@agriturismobarbagia.it</a>
8. Agriturismo NaturaBio	079-919204	<a href="mailto:info@naturabio.it">info@naturabio.it</a>
5. Agriturismo Agave (dal 1 maggio)	079-999104	<a href="mailto:info@agriturismoagave.com">info@agriturismoagave.com</a>
9. Agriturismo Sa Mandra	079-999150	<a href="mailto:rita@aziendasamandra.it">rita@aziendasamandra.it</a>
7. Agriturismo La Genziana	079-935129	<a href="mailto:info@agriturismolagenziana.it">info@agriturismolagenziana.it</a>
17. Camping Village Laguna Blu	079-930111	<a href="mailto:info@campinglagunablu.com">info@campinglagunablu.com</a>



## I SENTIERI DEL PARCO

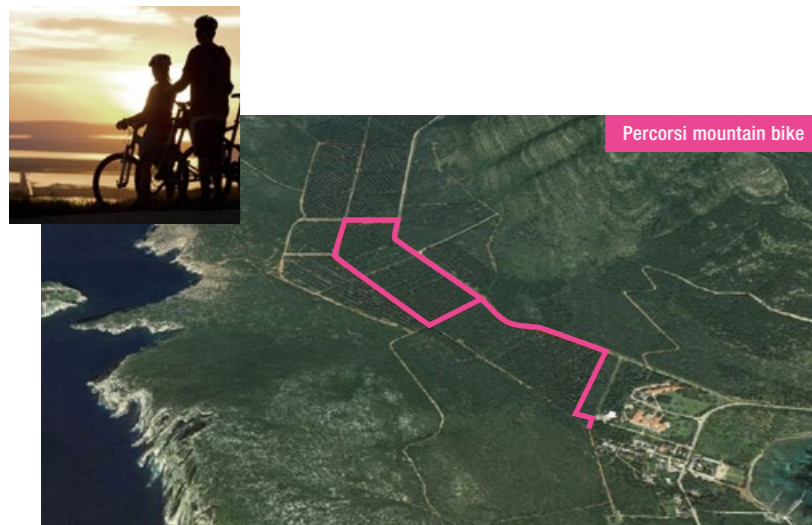

Percorsi mountain bike

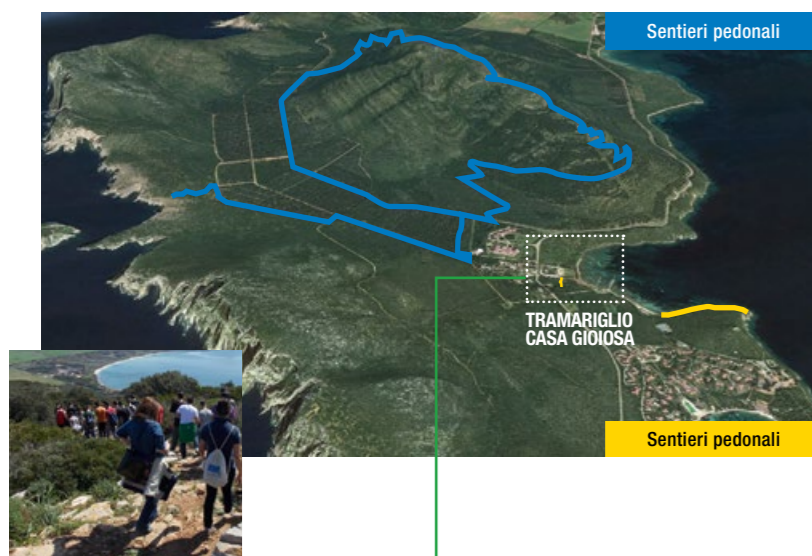

Sentieri pedonali

Sentieri pedonali

## TRAMARIGLIO CASA GIOIOSA



- I** Info Point
- E** Entrata Parco e suoi musei
- P** Parcheggi
- D** Corner degustazioni
- f** Punto partenza escursioni
- A** Area picnic



## SERVIZI A CASA GIOIOSA

**OGNI SABATO E DOMENICA** dall'8 aprile al 18 giugno a Tramariglio presso Casa Gioiosa, sede del Parco.  
Servizi dalle 9.30:

- parcheggio gratuito
- punto informativo e biglietteria
- emporio prodotti del Parco e merchandising
- accesso Casa Gioiosa:
  - ingresso giardino botanico; centro visite; aule didattiche "Vita da Api" e "Miniere e minerali"
  - ingresso al "Museo della memoria carceraria Tomasiello"
  - ingresso mostra permanente **Il Piccolo Principe** di Elio Pulci
- percorsi naturalistici e culturali:
  - alla scoperta della torre di Tramariglio
  - a passeggio per il borgo di Tramariglio (ex colonia penale)
  - a piedi, in bicicletta sulla litoranea per Capo Caccia
  - Cala della Barca
  - cima del Monte Timidone
  - in bicicletta a Prigionette
  - escursioni guidate (solo di domenica)
  - escursioni con mezzo elettrico (solo di domenica)
- Altre escursioni e servizi a Casa Gioiosa:
  - escursioni in kayak (h10.00/11.30)
  - escursioni in gommone (h10.00/11.30 - h15.00/16.30)
  - noleggio gommone (dalle h10.00)
  - diving, snorkeling (dal 1 maggio)
  - noleggio biciclette (h10.00/18.00)
  - battesimo della sella (h10.30/16.00 sabato 8 aprile, poi solo di domenica)
  - battesimo speleologia (ore 10.30 solo domenica)
- utilizzo navetta elettrica per la Grotta di Nettuno
- giardino di Casa Gioiosa: menù degustazione con prodotti tipici (tutti i week-end dalle ore 13.00) a cura delle Aziende:
  - *Mangiasardo*
  - *Azienda Agricola Riu*
  - *Azienda Agricola Mureddu Aru*

Per informazioni: **079 945005** [parcodiportoconte.it](http://parcodiportoconte.it)

## EVENTI A CASA GIOIOSA

Calendario eventi week-end nella sede del Parco:

- SABATO 8 APRILE:**
  - Ore 16.00 Presentazione del libro **"Su prinzipeddu nostru"**
  - Ore 18.00 Inaugurazione Mostra permanente **"Il Piccolo Principe"** di Elio Pulci
- DOMENICA 9 APRILE**
  - Ore 16.00 **Animazione per bambini**
- LUNEDÌ 17 APRILE**
  - Ore 9.00-18.00 Pasquetta al Parco di Porto Conte
- SABATO 22 APRILE**
  - Ore 10.30 **Mostra Poetica "Gli spazi del Mare"**.
  - Ore 18.00 **Concerto "Dimension Bach"** - Mauro Uselli e Giovanni Correddu
- DOMENICA 23 APRILE**
  - Ore 17.30 **Concerto** - Conservatorio L. Canepa di Sassari
- DOMENICA 30 APRILE**
  - Ore 14.00 **Concerto "Bach in jazz"** - Raimondo Dore
- LUNEDÌ 1 MAGGIO**
  - Dalle 10.00 alle 18.00 **"Sport per tutti"** - UISP Sardegna
  - Dalle 10.00 alle 12.00 Laboratorio didattico **"Dalla carta alla carta"**
- DOMENICA 7 MAGGIO**
  - Ore 11.00 **Workshop di yoga** (su prenotazione)
  - Ore 16.00 **Animazione laboratorio per bambini e ragazzi "Il Piccolo Principe"**
  - Ore 17.30 **Concerto** del Conservatorio L. Canepa di Sassari
- SABATO 20 E DOMENICA 21 MAGGIO**
  - Ore 10.00-18.00 **Monumenti Aperti**
- DOMENICA 28 MAGGIO**
  - Ore 11.00 **Premiazione Concorso fotografico "Il mio Parco"**
  - Ore 16.00 **Fiabe in musica: "Il brutto anatroccolo"**
  - Ore 17.30 **Concerto** - Conservatorio L. Canepa di Sassari
- VENERDÌ 2 GIUGNO**
  - Ore 21.00 **Cori polifonici "La polivocalità maschile sarda tra sacro e profano"**
- DOMENICA 4 GIUGNO**
  - Ore 16.00 **Animazione per bambini**
  - Ore 17.00 **Fiabe in musica: "Il brutto anatroccolo"**
- SABATO 10 GIUGNO**
  - Ore 21.00 **Coro Polifonico Matilde Salvador** **Tributo a Fabrizio De Andrè**
- DOMENICA 4 GIUGNO**
  - Dalle 9.30 alle 13.00 **Laboratori aperti** di Porto Conte Ricerche

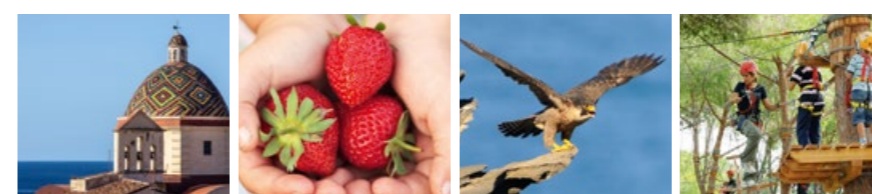

## BORGATE IN FESTA

Eventi, sagre e concerti in collaborazione con le borgate:

- LUNEDÌ 25 APRILE**
  - Ore 10.00-22.00 **FERTILIA: Festeggiamenti in onore del Santo Patrono San Marco**
- DOMENICA 14 MAGGIO**
  - Ore 10.00-22.00 **SA SEGADA: Sagra della Fragola**
- DOMENICA 21 MAGGIO**
  - Ore 13.00 **FERTILIA: La laguna a tavola** rassegna gastronomica nei ristoranti di Fertilia
- SABATO 27 MAGGIO**
  - Ore 10.00 -22.00 **SANTA MARIA LA PALMA: Festa della Tosatura**
- VENERDÌ 2 GIUGNO**
  - Ore 10.00-22.00 **GUARDIA GRANDE: Faghinde e mandighende** Mostra mercato delle attività produttive agrozootecniche
- SABATO 17 E DOMENICA 18 GIUGNO**
  - Ore 10.00-22.00 **MARISTELLA: Ora et Labora Maristella borgata dell'olio di oliva** Rassegna gastronomica

## SPORT, NATURA E STORIA

Escursioni nel territorio tra natura e storia ed eventi sportivi:

- SABATO 8 E DOMENICA 9 APRILE**
  - Ore 9.00-13.00 / 15.00-17.00 Monte Doglia: **Itinerario Fortificazioni Militari** RITROVO A MONTE DOGLIA
- DOMENICA 16 APRILE**
  - Ore 9.30-13.30 **Escursione a Punta Giglio** RITROVO A CASA GIOIOSA
- LUNEDÌ 17 APRILE**
  - Ore 9.00-18.00 **Pasquetta** a Prigionette
  - Ore 9.30-13.30 **Escursione a Monte Timidone** RITROVO A CASA GIOIOSA
  - Ore 9.30 Prigionette: **Minitour per bambini** (navetta elettrica)
- DOMENICA 23 APRILE**
  - Ore 9.00 Prigionette: Gara podistica **Porto Conte a tappe** (1ª tappa)
- SABATO 29 APRILE**
  - Ore 9.30-13.30 **Escursione a Punta Giglio** **Sulle tracce del piccolo Principe** RITROVO A CASA GIOIOSA
- DOMENICA 30 APRILE**
  - Dalle ore 8.30 Punta Giglio: **Gara ciclistica regionale MTB**
- DOMENICA 7 MAGGIO**
  - Ore 9.30 **Escursione a Monte Timidone "Alla scoperta dei Grifoni"** RITROVO A CASA GIOIOSA
- DOMENICA 14 MAGGIO**
  - Ore 9.00 **Escursione La Guixera** RITROVO A CASA GIOIOSA
- SABATO 20 MAGGIO**
  - Monumenti Aperti nel territorio
- DOMENICA 21 MAGGIO**
  - Monumenti Aperti nel territorio
  - Ore 9.30 **Escursione a Monte Timidone "Alla scoperta dei Grifoni"** RITROVO A CASA GIOIOSA
- DOMENICA 28 MAGGIO**
  - Ore 9.30-13.00 **Escursione a Monte Murone** RITROVO A CASA GIOIOSA
- VENERDÌ 2 GIUGNO**
  - Ore 9.00-13.00 / 15.00-17.00 Monte Doglia: **Itinerario Fortificazioni Militari** RITROVO A MONTE DOGLIA
- DOMENICA 4 GIUGNO**
  - Ore 9.30 **Escursione a Monte Timidone "Alla scoperta dei Grifoni"** RITROVO A CASA GIOIOSA
- DOMENICA 11 GIUGNO**
  - Ore 9.00 Guardia Grande Gara podistica **Porto Conte a tappe** (2ª tappa)
  - Ore 9.00 **Escursione a Punta Giglio** RITROVO A CASA GIOIOSA
- DOMENICA 18 GIUGNO**
  - Ore 8.00 Maristella Gara podistica **Porto Conte a tappe** (3ª tappa)
  - Ore 9.30 **Escursione a Monte Timidone "Alla scoperta dei Grifoni"** RITROVO A CASA GIOIOSA

INFO E PRENOTAZIONI ESCURSIONI EXPLORALGHERO TEL 331 3400862



**Scopri tutti gli sconti e vantaggi che ti dà la conveniente Carta del Parco!**

Per informazioni: [parcodiportoconte.it](http://parcodiportoconte.it)