

# VENNVIND



**VENNVIND  
COLLECTION**

## Chi siamo

Vennvind (“amico vento” in norvegese ) è un nuovo marchio di abbigliamento per amanti delle regate e crociere in barca a vela; i prodotti sono tecnici : cerate in tessuti con DWR elasticizzati con membrana interna e tutti termosaldati con tenuta acqua 15000 e traspirabilità 15000; pantaloni con tessuti elasticizzati in materiale “quick drying” e inserti cordura; magliette in tessuti tecnici con trattamento anti uv e antibatterico.

La novità del marchio sta nello spirito del prodotto che, pur avendo costruzioni tecniche, ha un look ricercato e innovativo, studiato con designer di fama internazionale, mentre la progettazione e la modellistica hanno un cuore interamente italiano.

Vennvind è un marchio ispirato dall’amore per il mare e da un gruppo imprenditoriale con pluriennale esperienza nelle produzioni per marchi di grande fama nel settore sportivo, portati a beneficio degli amanti del mare e della vela.

Sito web: [www.vennvind.com](http://www.vennvind.com)

e-mail : [info@vennvind.com](mailto:info@vennvind.com)

Social : vennvindcom (instagram) , @vennvind (facebook)

## Who we are

Vennvind (“friend wind” in Norwegian) is a new clothing brand for lovers of regattas and sailing cruises; the products are technical: waxed clothing with stretch DWR fabric, with inner membrane and they are all heat sealed with 15000 water resistance and 15000 breathability.

The pants are made with elastic “quick drying” material. The T-shirts are made with technical fabrics and had anti-uv and antibacterial treatments.

The innovation of the brand is on the spirit of the product that, although having technical constructions, has a refined and innovative look, studied with internationally renowned designers, while design and modelling have an Italian heart.

Vennvind is a brand inspired by the love for the sea by a group of entrepreneurs with many years of experience in productions for brands of great reputation in the sports industry, brought for the benefit of sea and sailing lovers.

Web site : [www.vennvind.com](http://www.vennvind.com)

e-mail : [info@vennvind.com](mailto:info@vennvind.com)

Social : vennvindcom (instagram) , @vennvind (facebook)





Ph. © A. Carloni / Anywave Safilens

# VENNVIND : 500 MIGLIA DI TEST PER L'ABBIGLIAMENTO NAUTICO CHE STUPISCE

SU [WWW.TUTTOBARCHE.IT](http://WWW.TUTTOBARCHE.IT) BY [MARCO PINETTO](#) / JUN 17, 2019



Acqua, sole e vento: ecco i fattori meteorologici che mettono alla prova l'abbigliamento tecnico che si indossa durante la navigazione. Elementi che non sono mancati durante il test, davvero speciale, che abbiamo effettuato sulle giacche cerate leggere e sui pantaloni in tessuto tecnico di **VennVind**, una marca forse poco conosciuta, ma che si è dimostrata davvero di ottima qualità.

Il banco di prova per i prodotti di VennVind è stata infatti la **Ro-lex Giraglia 2019**. Un'edizione della famosa regata, ventosa e quasi da record dove l'equipaggio del nostro Daydreamer ha indossato questi indumenti per ben 500 miglia di navigazione, diurna e notturna, percorse in regata e durante i trasferimenti.

I modelli di giacche cerate che abbiamo testato sono due: la **versione corta**, cioè quella più leggera che termina sulla vita e la **versione lunga** che termina sui fianchi ed è anche quella più pesante. Quest'ultima è anche dotata di una doppia cerniera di chiusura sul petto e di un cappuccio semi-rigido con visiera. Entrambi i modelli vengono definiti giacche cerate leggere, cioè teoricamente destinati alle regate costiere e al diporto cosa che, in teoria, dovrebbe escludere un uso in condizioni atmosferiche troppo impegnative. Per questo motivo, per la nostra avventura, avevamo portato anche delle cerate pesanti in previsione di condizioni meteo impegnative che, puntualmente abbiamo incontrato ma che, con nostra sorpresa, abbiamo potuto affrontare in scioltezza indossando le cerate VennVind.

Le giacche si sono comportate molto bene durante tutta la regata, sia durante la bolina iniziale, che ci ha visto navigare contro 30 nodi di maestrale, che durante la successiva andatura di poppa, caratterizzata da mare molto formato con 3/4

metri d'onda che, ogni tanto, arrivava anche a frangere in pozzetto.

Le cerate hanno quindi resistito molto bene alle continue scie d'acqua che investivano il nostro Daydreamer, e ci hanno consentito di rimanere asciutti per tutta la regata.

Una protezione dalle colonne d'acqua quindi più che sufficiente per le regate costiere o per le "lunghe" mediterranee, a meno di non rimanere completamente sommersi da un'onda. Nelle condizioni sopra descritte, abbiamo trovato molto utile la chiusura a *strap* sulla vita della giacca corta che stringe la parte bassa e il cappuccio a scomparsa nel colletto, che protegge la testa e non rovina l'estetica di un capo molto bello, da indossare anche per le uscite serali.

Le giacche di VennVind si sono dimostrate anche ottime sotto il profilo della termoregolazione. Il materiale con cui sono realizzati i capi e i piccoli fori di ventilazione posizionati sotto le ascelle (il punto più soggetto alla creazione di calore) permettevano la giusta traspirazione sia nei momenti statici, che in quelli di massimo sforzo, sotto ai raggi del sole.

A prova di questo, la crew che aveva ricevuto le giacche come dotazione di bordo, non le ha praticamente mai tolte. L'unico momento in cui non c'è stato davvero bisogno di indossare una giacca durante la regata, si è verificato durante una



"bolla" d'aria che ci ha rallentati prima dell'arrivo alla Giraglia, una condizione limite, che non permetteva quasi di indossare nemmeno una maglietta.

La versione della cerata lunga si è dimostrata la più efficace durante la notte, con un solo strato di pile termico si stava al caldo. Il merito di questa tenuta al freddo va anche alla doppia

cerniera di chiusura anteriore che crea, un'ottima protezione termica ed impedisce che il calore venga disperso.

Le giacche sono inoltre ricche di tasche e di gadget funzionali, utili a chi naviga. Abbiamo piacevolmente testato la tasca porta cellulare estraibile che viene applicata sulla manica tramite uno *strap*. Grazie alla pellicola trasparente di cui è dotata, non compromette il funzionamento touch e permette di utilizzare lo smartphone, con un'app di navigazione, sempre in vista e a portata di mano.



Così come per le giacche anche i pantaloni di VennVind si sono rivelati capi davvero tecnici e di ottima fattura. Abbiamo testato sia il **modello corto** che quello **lungo**.

Elastici, morbidi, leggeri e di facile asciugatura, i pantaloncini corti sono stati i preferiti da molti di noi, anche in condizioni meteo diurne difficili. Queste caratteristiche consentivano ai pantaloncini di asciugarsi velocemente, con un chiaro vantaggio nella mobilità in manovra.

Io ad esempio ho indossato il modello a pantaloncino per quasi tutte le 500 miglia di navigazione. Durante la prima parte di regata si sono subito bagnati ma, dopo l'asciugatura, la morbidezza è rimasta invariata e, non avendo avuto modo di provarli, li ho molto apprezzati per questo.



Entrambi i modelli, realizzati con lo stesso materiale, hanno

molte tasche e quelle anteriori sono dotate di una sicura chiusura termosaldata.

I rinforzi in materiale più robusto sono stati applicati nei punti critici, come nella parte su cui ci si siede, cosa che li rende un modello perfetto anche in caso vengano utilizzati su coperte con antiscivolo ruvido.

La versione lunga è perfetta per essere abbinata ad un primo strato tecnico e, utilizzata durante la notte, ha performance termiche notevoli senza compromettere l'agilità che, a bordo ed in regata, è davvero importante.



L'equipaggio del Daydreamer ha molto apprezzato questi indumenti che si sono rivelati comodi, funzionali e tecnici: hanno soddisfatto le esigenze di ognuno di noi, dal timoniere al prodiere che, in particolar modo, ha avuto occasione di sperimentare in prima persona come la resistenza alla colonna d'acqua e la capacità di traspirazione, entrambe certificate wr 15.000, siano eccellenti.

Il rapporto qualità prezzo di questi capi è inoltre decisamente buono, la giacca cerata corta è in vendita a 219 euro mentre la lunga a 235, davvero un ottimo prezzo viste le

caratteristiche tecniche riscontrate e la quantità di accessori e gadget che le quali sono equipaggiate.

Le giacche corte sono state inoltre utilizzate, e molto apprezzate per la loro linea che è sportiva, ma anche curata con inserti e dettagli di forma che le rendono alla moda, anche durante le uscite a terra. L'equipaggio le ha infatti preferite ed utilizzate come capo in occasione delle feste serali della **Ro-lex Giraglia**, che si sono svolte a Saint Tropez e a Monaco. Location di pregio e queste giacche si intonavano perfettamente con il glamour della cornice.



© The International Yachting Media



© The International Yachting Media

# ROLEX CUP GIRAGLIA 2019

## VENNVIND : A 500-MILE TEST FOR THE AMAZING NAUTICAL APPAREL

ON [WWW.TUTTOBARCHE.IT](http://WWW.TUTTOBARCHE.IT) BY [MARCO PINETTO](#) / JUN 17, 2019



Water, sun and wind: these are the meteorological factors that usually strain technical clothing when sailing. Elements that were not missed during the special test we carried out on the sailing jackets and technical trousers made by VennVind, a brand that, maybe still little known, proved to be of a really high quality.

The test bench for VennVind items was the 2019 Rolex Giraglia. A windy special edition of the famous sailing race during which the crew of our Daydreamer wore these clothes for the 500 miles of day and night navigation they covered during both the race and their transfers.

VennVind short sailing jacketThe VennVind long sailing jacket  
We tested two models of sailing jackets: the **short version**, that is also the lighter one which reaches to the waistline, and the **long version** that, warmer, reaches to the hips. The latter is also equipped with a double closing zipper on the breast and a semi-rigid visor-equipped hood.

Both models are considered as light sailing jackets and therefore theoretically designed for coastal races and recreational activities where weather conditions are not supposed to be too harsh. This is why, for our adventure, we had also brought some heavier jackets in forecast of possible harsher weather conditions that, of course, we encountered but that, with great surprise, we had the possibility to face without difficulty thanks to VennVind jackets.

Our jackets did a good job for all the duration of the race, both during the first stage when we sailed close to the wind in a 30-knot mistral, and the following downwind navigation

characterized by a very rough sea and 3-/4-meter waves that, sometimes, crashed against our cockpit.

Our jackets resisted very well the repeated water sprays that attacked our Daydreamer and they enabled us to stay perfectly dry for all the duration of the race.

In short, a good protection against the water columns you can encounter during a coastal race or a long Mediterranean competition, unless you are totally submerged by the waves.

Under the above-mentioned conditions, we particularly appreciated the closing strap on the waistline of the short jacket that tightens the lower part as well as the foldaway hood that protects the head without compromising the overall appearance of a very beautiful cloth that can be worn even for your nights out.

VennVind jackets proved to be excellent also in terms of temperature control. The materials which they are made of and the small vent holes under the armpits (the point that is most exposed to the creation of heat) ensured the ideal transpiration both in our static moments and the most demanding maneuvers under the sun rays.

A clear proof of that comes from the fact that the crew that had received the jackets as a part of their on-board equipment never take them off. The only time when we didn't need to put our jacket on during the race occurred during an air "bubble" that forced us to slow down before getting Giraglia; a boundary condition where even a t-shirt would have been unnecessary.

The long version of the jacket proved to be the most efficient one at night; with a single layer of thermal fleece on, we kept



warm. The credit of this cold resistance goes to the front double closing zipper that creates an excellent thermal protection, avoiding the heat from being dispersed.

Moreover, the jackets are full of pockets and functional accessories, very useful for sailors. We pleasantly tested the removable smartphone pocket applied to the sleeve through a strap. Thanks to a transparent film, it does not compromise the touch operation of your smartphone and allows you to use your device with a specific navigation App, keeping it always at your fingertips.

Like jackets, VennVind trousers, too, proved to be really technical and of the highest quality. We tested both the **short** and the **long model**.

Elastic, soft, light and easy to dry, shorts were appreciated by most of us, even under the harshest day weather conditions. These characteristics, in fact, allowed the shorts to dry quickly with a clear advantage in terms of mobility.

Me, for example, I wore a pair of shorts for almost all the 500 miles of navigation. During the first stage, they immediately got wet but, after drying, their softness remained unchanged and, since I had not the chance to wash them, I appreciated them very much for this reason.

Both models, made of the same material, have many pockets and, more specifically, the front ones are equipped with a safe heat-sealed closing.

Special reinforcements have been applied in the critical points, such as in the part where you sit on, which makes them a perfect model when used on decks with irregular surfaces.

The long version is perfect to be matched with a first technical layer and, at night, it has remarkable technical performances that never compromise agility that, on board and in regatta, is a really important factor.

## Conclusions

The Daydreamer's crew appreciated these clothes very much since they proved to be comfortable, functional and technical. In short, they fully met the needs of each one of us, from the helmsman to the bowman who had the chance to experience firsthand how water resistance and transpiration capacity – both with wr 15.000 certification – are excellent.

Moreover, the value for money of these clothes is good. The short jacket is offered for sale for 219 euros while the long one costs 235 euros. It's a really good price if you consider the technical characteristics and the amount of accessories they offer.

Moreover, the jackets were worn and highly appreciated for their sporty design and trendy details even during the evening outings. Our crew, in fact, preferred and used them at the night parties of the event that took place in Saint Tropez and Monaco. Prestigious locations where these jackets perfectly matched the glamorous context.





# WINNERS!

## ROLEX CUP GIRAGLIA 2021

### VENNVIND AT THE OFFSHORE ROLEX GIRAGLIA CUP RACE 2021! ANYWAVE PLACED FIRST IN THE ORC 0 CLASS. AMAZING JOB BY THE TEAM!

Vennvind ed Anywave sono arrivati primi nella Classe ORC 0 alla Rolex Giraglia 2021, uno degli eventi nautici più importanti al mondo. La 68ma edizione ha visto la partecipazione di 33 nazioni rappresentate da equipaggi di veri professionisti.



Oltre 100 barche sono partite il 16 Giugno da Sanremo (Italia) per una route di 243 miglia, segnando un primo traguardo nelle acque di Cannes (Francia) prima di raggiungere l'isola Giraglia e fare ritorno a Genova (Italia).

Il nostro equipaggio di punta, Anywave, si è aggiudicato il primo posto nella Classe ORC 0. Questo equipaggio d'eccezione era guidato da Alberto Leghissa al timone, coadiuvato dal pluricampione Mauro Pelaschiar. Il Frers 63 Anywave Safilens è inoltre impegnato nel Progetto RECO (Responsabile Ecologico a bordo) per far agire l'intero equipaggio responsabilmente nei confronti del mare e dell'ambiente durante la navigazione e a terra.



Vennvind and Anywave ranked number one in the ORC 0 Class at Rolex Giraglia 2021, one of the world's biggest sailing events. The 68th edition saw the participation of 33 nations represented by crews of real professionals. Over 100 boats departed on June 16th from Sanremo (Italy) over a route of over 243 miles with a mark in the waters off Cannes (France) before heading for the Giraglia islet and returning in Genoa (Italy).

Our lead crew, Anywave, was first in the ORC 0 class. This exceptional crew was lead by Alberto Leghissa at the wheel, assisted by the multi-champion Mauro Pelaschiar. The Frers 63 Anywave Safilens is also engaged in the RECO initiative (Ecological Manager On Board) to make the whole crew act responsibly towards the sea and the environment during the race and on land.







**J0203 CHILI PEPPER**



**J0202 DRESS BLUE**

**J0204 CEYLON YELLOW**



**J0205 GLACIER GREY**

## J02 CERATA LUNGA UOMO

**Taglie : S - M - L - XL**

Giubbino lungo tecno-fashion interamente termosaldato e adatto alle regate costiere, anche in condizioni meteorologiche avverse. Realizzato in tessuto tecnico Maxland 2-way stretch, con membrana interna. Trattamento DWR Hydrophilic Clear TPU Dot Lamination. Indice di traspirabilità 15000 e colonna d'acqua 15000. Doppia zip impermeabile per indossare ulteriori capi sotto la cerata, ad esempio piumini, maglioni ecc.. per mantenere il calore. Giacca con protezioni sulle tasche.

Altre caratteristiche:

- ◆ Tasca stagna su manica per posizionare il cellulare o il navigatore. E' possibile fare uso del touch screen anche dall'esterno della tasca. Porta telefono di scorta
- ◆ Gancio porta coltellino o chiavi con cimetta elastica
- ◆ Cappuccio performante staccabile con tre regolazioni. Frontino rigido regolabile manualmente
- ◆ Scarico sul fondo di eventuali condense. Prese d'aria sotto le maniche
- ◆ Restringimenti sul fondo
- ◆ Stampa tono su tono sulla manica destra
- ◆ Inserto in vela originale su spalla sinistra
- ◆ Catarifrangenti di colore nero sul fronte e sul retro del capo
- ◆ Performance e comfort

## J02 MAN SAIL LONG JACKET

**Sizes : S - M - L - XL**

Long techno-fashion jacket entirely heat-sealed and suitable for coastal regattas, even in adverse weather conditions. Made of 2-way stretch Maxland technical fabric with inner membrane. DWR Hydrophilic Clear TPU Dot Lamination treatment. 15000 breathability index and 15000 water column. Double waterproof zip in order to wear additional garments underneath the jacket, such as vests, sweaters, etc.. to keep the heat. Jacket with protections on the pockets.

Other features: ◆ Watertight pocket on sleeve to position the mobile or the navigator. It is possible to use the touch screen even from outside the pocket. Additional phone pocket provided ◆ Hanger for knife or keys with elastic cord ◆ Detachable high-performance hood with three adjustments. Rigid peak manually adjustable ◆ Discharge to the bottom of any condensate. Air vents under the sleeves ◆ Narrowing on the bottom ◆ Tone-on-tone print on the right sleeve ◆ Original sail insert on left shoulder ◆ Black reflectors on the front and back of the garment ◆ Performance and comfort

**Doppia zip impermeabile  
Double waterproof zip**



### TABELLA TAGLIE CERATA LUNGA UOMO MAN SAIL LONG JACKET SIZE CHART

Tutte le misure sono espresse in centimetri  
All sizes are given in centimeters

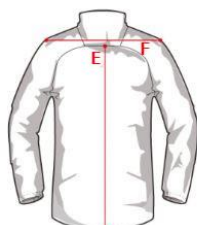

Taglia	A	B	C	D	E	F	G
S	58,2	54,5	54	52	74,6	51,2	78,3
M	60,2	57	56,5	54,5	76,8	52,6	80,1
L	62,2	59,5	59	57	79	54	81,8
XL	64,2	62	61,5	59,5	81,2	55,4	83,6

## J01 CERATA CORTA UOMO

Taglie : S – M – L - XL

Giubbino corto techno-fashion interamente termosaldato e adatto alle regate costiere. Realizzato in tessuto tecnico Maxland 2-way stretch, con membrana interna. Trattamento DWR Hydrophilic Clear TPU Dot Lamination. Indice di traspirabilità 15000 e colonna d'acqua 15000. Zip impermeabili con protezioni sulle tasche e pattina interna sulla zip frontale.

Altre caratteristiche: ◆ Tasca stagna su manica per il cellulare o il navigatore. È possibile fare uso del touch screen anche dall'esterno della tasca. Porta telefono di scorta ◆ Gancio porta coltellino o chiavi con cimetta elastica ◆ Cappuccio inserito sul collo in nylon DWR idrorepellente ◆ Restringtoni sui fianchi ◆ Stampa tono su tono sulla manica destra ◆ Inserto in vela originale su spalla sinistra ◆ Catarifrangenti di colore nero sul fronte e sul retro del capo ◆ Performance e comfort

## J01 MAN SAIL SHORT JACKET

Sizes : S – M – L - XL

Techno-fashion short jacket entirely heat-sealed and suitable for coastal regattas. Made of 2-way stretch Maxland technical fabric with inner membrane. DWR Hydrophilic Clear TPU Dot Lamination treatment. 15000 breathability index and 15000 water column. Waterproof zips with protections on the pockets and internal flap on the front zip.

Other features: ◆ Watertight pocket on sleeve to position the mobile or the navigator. It is possible to use the touch screen even from outside the pocket. Additional phone pocket provided ◆ Hanger for knife or keys with elastic cord ◆ Hood inserted on the neck in water-repellent DWR nylon ◆ Shrinkage on the sides ◆ Tone-on-tone print on the right sleeve ◆ Original sail insert on the left shoulder ◆ Black reflectors on the front and back of the garment ◆ High quality garment ◆ Performance and comfort



**J0105 GLACIER GREY**



**J0103 CHILI PEPPER**



**J0102 DRESS BLUE**



**TABELLA MISURE CERATA CORTA UOMO  
MAN SAIL SHORT JACKET SIZE CHART**

Tutte le misure sono espresse in centimetri – All sizes are given in centimeters

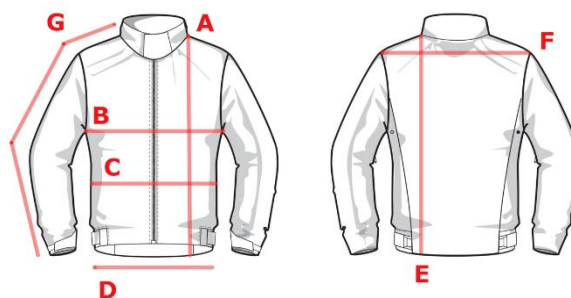

Taglia	A	B	D	E	F
S	53,7	54	51	61,6	44,7
M	55,7	56,5	53,5	63,8	46,1
L	57,7	59	57	67	47,5
XL	59,7	61,5	59,5	68,2	48,9

## J04 GILET TRAPUNTATO UOMO

Taglie : M – L – XL

Gilet trapuntato in nylon rip stop con imbottitura Bio Based Fiber Sustans-Dupont iniettata canale per canale.

Altre caratteristiche: ◆ Protezione sotto le ascelle con elastico ◆ Collo alto per proteggere dall'aria ◆ Inserti rete esterna che favoriscono la traspirabilità sul lato frontale del capo ◆ Confezione di alta qualità

### J04 MAN PADDED VEST

Quilted vest in rip stop nylon with Bio Based Fiber Sustans-Dupont padding injected channel by channel.

Other features: ◆ Elastic underarm protection ◆ High collar to protect from the air ◆ External mesh inserts that promote breathability on the front of the garment ◆ High quality garment



J0402 DRESS BLUE



J0404 CEYLON YELLOW



J0403 CHILI PEPPER

### TABELLA MISURE GILET TRAPUNTATO UOMO MAN PADDED VEST SIZE CHART

Tutte le misure sono espresse in centimetri  
All sizes are given in centimeters

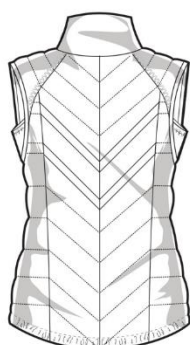
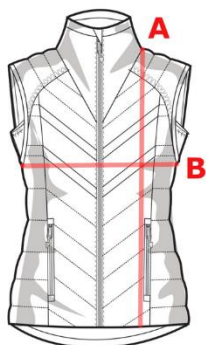

Taglia	A	B
M	67	52
L	68,5	55
XL	70	58



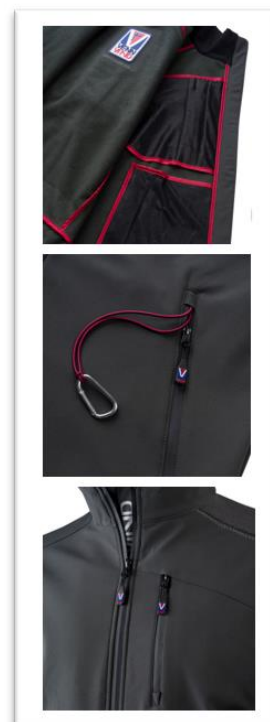

## J012 GIACCA SOFTSHELL UOMO

Taglie : S - M - L - XL

Giubbino uomo in materiale softshell. Trattato con DWR e con zip impermeabile.

Altre caratteristiche: ◆ Interno in pile ◆ Inserto in cordura su spalla sinistra ◆ Stampe catarifrangenti ◆ Tutto bordato internamente ◆ Inserto rete calda sul collo ◆ Porta coltellino o chiavi inserito all'interno della tasca con cimetta elastica ◆ Polsi regolabili con restringimenti ◆ Performance e comfort

## J012 MAN SOFTSHELL JACKET

Sizes: S - M - L - XL

Short man jacket, in softshell material. Treated with DWR and with water-repellent zip.

Other features: ◆ Pile fabric on the inner side ◆ Cordura insert on the left shoulder ◆ Reflective prints ◆ All internally bordered ◆ Warm mesh insert on the neck ◆ Pocket for knife or keys with hanger and elastic cord ◆ Adjustable cuffs with shrinkage ◆ Performance e comfort



## TABELLA MISURE GIACCA SOFTSHELL UOMO MAN SOFTSHELL JACKET SIZE CHART

Tutte le taglie sono espresse in centimetri - All sizes are given in centimeters

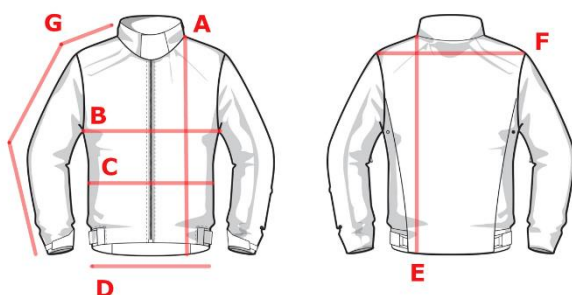

Taglia	A	B	D	E	F
M	54	53,5	51	61,6	46
L	56	56	53	63,8	48
XL	57,7	59	57	67	49,5
XXL	59	62,5	59,5	68,2	51

## P103 PANTALONI LUNGHİ UOMO

Taglie : 46 – 48 – 50 – 52 – 54

Pantalone uomo realizzato in tessuto stretch fast dry completo di cintura ed elastico in vita. Durante le escursioni in mare il capo protegge dal sole e dalle abrasioni. Adatto ad un clima medio/caldo.

Altre caratteristiche: ◆ Inserti in cordura impermeabile applicati sopra al tessuto sul lato posteriore e sulle ginocchia ◆ Tasca della gamba destra per riporre coltellini o accessori ◆ Tasca anteriore sinistra con pattina ◆ Tasca posteriore con zip ◆ **Slim fit**

## P103 MAN LONG PANTS

Sizes : 46 – 48 – 50 – 52 – 54

Man pants made of fast dry stretch fabric complete with belt and elastic waist. During sea excursions the pant protects from sun and abrasions that can be caused by a medium / hot climate.

Other features: ◆ Cordura waterproof inserts applied over the fabric on the back and on the knees ◆ Right leg pocket for storing knives or accessories ◆ Left front pocket with flap ◆ Back pocket with zip ◆ **Slim fit**



**P10303 CHILI PEPPER**



**P10302 DRESS BLUE**

**P10306 GREY ANTHRACITE**

**P10307 GHOST GREY**

**P10310 BLACK**

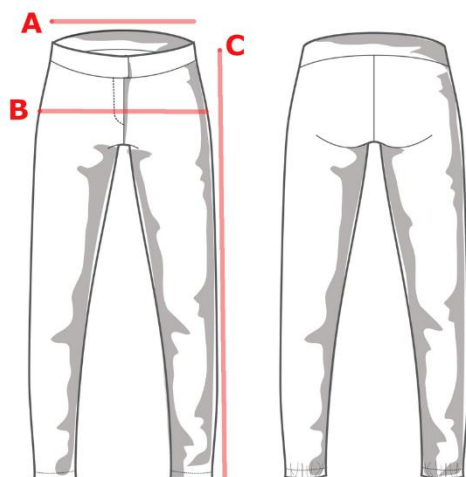
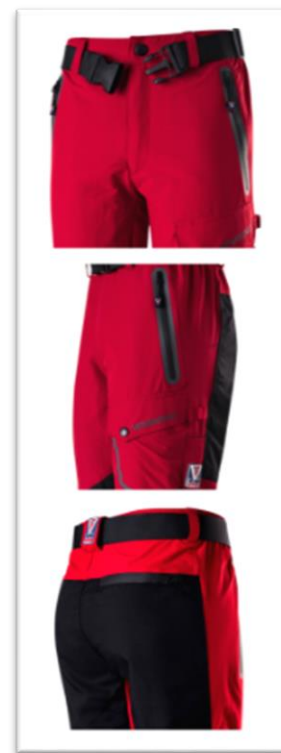

### TABELLA MISURE PANTALONI LUNGHİ UOMO MAN LONG PANTS SIZE CHART

Tutte le misure sono espresse in centimetri  
All sizes are given in centimeters

Taglia	A	B	C
46	39	50,5	102
48	41	52,5	103
50	44	54,5	104
52	46	56,5	105
54	48	58,5	106

## P203 PANTALONI CORTI UOMO

Taglie: 46 – 48 – 50 – 52 – 54

Pantalone uomo pratico e leggero, realizzato in tessuto stretch fast dry con elastico in vita. Adatto a climi caldi.

Altre caratteristiche: ◆ Inserti in cordura impermeabile applicati sopra al tessuto sul lato posteriore ◆ Tasca della gamba destra per riporre coltellini o accessori ◆ Tasca anteriore sinistra con pattina ◆ Tasca posteriore con zip ◆ **Slim fit**

## P203 MAN SHORT PANTS

Sizes : 46 – 48 – 50 – 52 – 54

Practical and lightweight man short pant, made of fast dry stretch fabric with elastic waist. Suitable for hot climates.

Other features: ◆ Cordura waterproof inserts applied over the fabric on the back rise ◆ Right leg pocket for storing knives or accessories ◆ Left front pocket with flap ◆ Back pocket with zip ◆ **Slim fit**



**P20307 GHOST GREY**



**P20302 DRESS BLUE**



**P20303 CHILI PEPPER**



**P20306 GREY ANTHRACITE**



**P20310 BLACK**

## TABELLA MISURE PANTALONI CORTI UOMO MAN SHORT PANTS SIZE CHART

Tutte le taglie sono espresse in cm – All sizes are given in centimeters

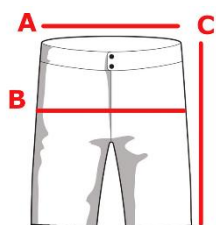

Taglia	A	B	C
46	39	51	43
48	41,5	52,5	44,5
50	44	54	46
52	46	56	47
54	48	58	48



## CP203 NUOVI PANTALONI CORTI UOMO

Taglie: 44 – 46 – 48 – 50 – 52 – 54 – 56

Pantalone uomo pratico e leggero, realizzato in tessuto elasticizzato ad asciugatura rapida, con elastico in vita. Logo Vennvind ricamato sulla pattina in cordura

Altre caratteristiche: ◆ Elasticità orizzontale per un maggiore comfort ◆ Tasca cargo nella gamba destra ◆ Inserti in cordura impermeabile applicati sopra al tessuto sul lato posteriore ◆ Zip delle tasche rinforzate ◆ Velcro su tasca posteriore ◆ Tasca della gamba destra per riporre coltellini o accessori ◆ Tasca anteriore sinistra con pattina in cordura ◆ **Comfort fit**



## CP203 NEW MAN SHORT PANTS

Sizes : 44 – 46 – 48 – 50 – 52 – 54 – 56

Practical and lightweight man short pant, made of fast dry stretch fabric with elastic waist. Other features: ◆ Horizontal stretch for greater comfort ◆ Right leg cargo pocket ◆ Cordura waterproof inserts applied over the fabric on the back side ◆ Reinforced zips on the pockets ◆ Velcro closure on the back pockets ◆ Right leg pocket for storing knives or accessories ◆ Left front pocket with flap ◆ **Comfort fit**

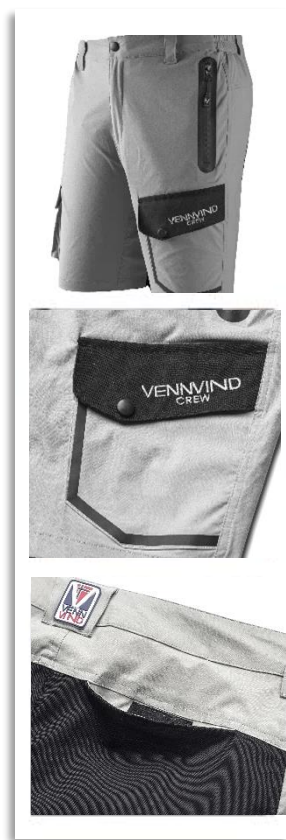

**CP20306 ANTHRACITE GRAY**



**CP20307 GHOST GRAY**

### TABELLA MISURE PANTALONI CORTI UOMO MAN NEW SHORT PANTS SIZE CHART

Tutte le taglie sono espresse in centimetri - All sizes are given in centimeters

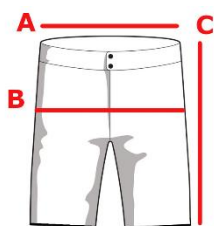

Taglia	A	B	C
44	38	47	42
46	40	48,5	44
48	42	51	46
50	45	53,5	48
52	48	56	50
54	50	58,5	52
56	54	61	54

## X04 POLO UOMO

Taglie : S – M – L – XL – XXL

Polo uomo in tessuto tecnico con inserti in rete poliammide per una maggiore aerazione. Tessuto in poliestere e spandex. Stampa sul lato esterno posteriore del collo. Altre caratteristiche:

- ◆ Le polo sono lavorate con trattamenti antibatterici e anti-uv.
- ◆ Asola interna sul fondo per poter essere assicurata ad una cimetta per asciugare.
- ◆ Slim fit



**X0403 CHILI PEPPER**



## X04 MAN POLO

Sizes : S – M – L – XL – XXL

Man polo in technical fabric with polyamid mesh inserts to increase ventilation. Polyester and spandex fabric. Print on the outside back side of the collar. Other features:

- ◆ The polos are treated with with antibacterial and protected by UV-rays
- ◆ Internal buttonhole on the bottom to be secured to a hanger to dry. The polo shirts are treated with antibacterial and anti-UV treatments
- ◆ Slim fit



**X0402 DRESS BLUE**

**X0403 WHITE**

**X0410 BLACK**

**X0407 GHOST GREY**

**X0409 AVIO**

## TABELLA MISURE POLO UOMO MAN POLO SIZE CHART

Tutte le taglie sono espresse in cm – All sizes are given in centimeters

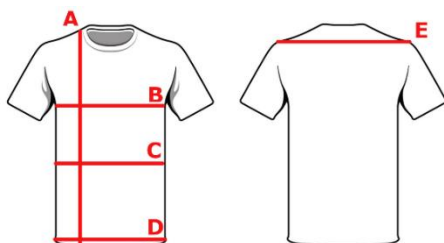

Taglia	A	B	C	D	E
S	66	48,5	48,5	48,5	41
M	68	50,5	50,5	50,5	43
L	70	52,5	52,5	52,5	45
XL	72	54,5	54,5	54,5	47
XXL	74	56	56,5	57	49

## T-SHIRT UOMO | COD. X02 – X03 – X13

Taglie : S – M – L – XL – XXL

- ◆ T-Shirt in tessuto tecnico con inserti in rete poliammide per favorire una maggiore aerazione.
- ◆ Tessuto in poliestere e spandex.
- ◆ Tessuto leggero Fast-Dry.
- ◆ Cod. X02 con stampa "Vennvind" lungo il lato destro del capo
- ◆ Cod. X13 con stampa "Vennvind" fronte e retro del capo
- ◆ Trattamento antibatterico e anti-uv.
- ◆ Asola interna sul fondo per poter essere assicurata ad una cimita per asciugare.
- ◆ Slim fit

## MAN T-SHIRT | COD. X02 – X03 – X13

Sizes: S - M - L - XL – XXL

- ◆ T-Shirt in technical fabric with polyamid mesh inserts to increase ventilation.
- ◆ Polyester and spandex fabric.
- ◆ Lightwear Fast-Dry fabric.
- ◆ Code X02 with "Vennvind" print along the right side of the garment
- ◆ Code X13 with "Vennvind" print on front and back of the garment
- ◆ Antibacterial and anti-UV treatment.
- ◆ Internal buttonhole on the bottom to be secured to a hanger to dry
- ◆ Slim fit

### X02



X0201 WHITE

X0202 DRESS BLUE

X0203 CHILI PEPPER

X0207 GHOST GREY

X0409 AVIO

### X03



X0301 WHITE

X0302 DRESS BLUE

X0303 CHILI PEPPER

X0307 GHOST GREY

X0309 AVIO

## TABELLA MISURE T-SHIRT UOMO MAN T-SHIRT SIZE CHART

Tutte le taglie sono espresse in cm – All the sizes are expressed in cm

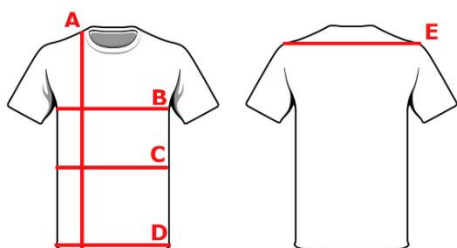

Taglia	A	B	C	D	E
S	65	47,5	46,5	46,5	41
M	67,5	49,7	49,5	49,5	44
L	70	52	52	52	47
XL	72	53,5	53,5	53,5	49,5
XXL	74	55,5	55,5	55,5	51,5

**COD. X13**



**X1301 WHITE**



**X1302 DRESS BLUE**



**X1303 CHILI PEPPER**



**X1307 GHOST GREY**



**TABELLA MISURE T-SHIRT UOMO  
MAN T-SHIRT SIZE CHART**

Tutte le taglie sono espresse in cm  
All sizes are given in centimeters

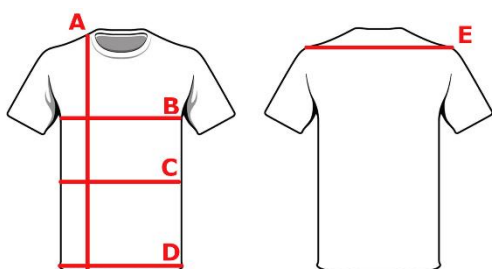

Taglia	A	B	C	D	E
S	65	47,5	46,5	46,5	41
M	67,5	49,7	49,5	49,5	44
L	70	52	52	52	47
XL	72	53,5	53,5	53,5	49,5
XXL	74	55,5	55,5	55,5	51,5

## X03L MAGLIA A MANICHE LUNGHE UOMO

Taglie : S – M – L – XL – XXL

- ◆ T-Shirt a maniche lunghe in tessuto tecnico con inserti in rete poliammide per favorire una maggiore aerazione.
- ◆ Tessuto in poliestere e spandex.
- ◆ Tessuto leggero Fast-Dry.
- ◆ Trattamento antibatterico e anti-uv.
- ◆ Asola interna sul fondo per poter essere assicurata ad una cimetta per asciugare.
- ◆ **Slim fit**



## X03L MAN SHIRT LONGSLEEVE

Sizes : S – M – L – XL – XXL

- ◆ Long-sleeved T-shirt in technical fabric with polyamid mesh inserts to increase ventilation.
- ◆ Polyester and spandex fabric.
- ◆ Lightweight Fast-Dry fabric.
- ◆ Antibacterial and anti-UV treatment.
- ◆ Internal buttonhole on the bottom to be secured to a hanger to dry
- ◆ **Slim fit**



### TABELLA MISURE T-SHIRT MANICA LUNGA UOMO MAN T-SHIRT LONGSLEEVE SIZE CHART

Tutte le taglie sono espresse in cm – All sizes are given in centimeters

\*Lunghezze maniche / Sleeves lenght: S 59 cm, M 60 cm, L 62 cm, XL 64 cm, XXL 65 cm

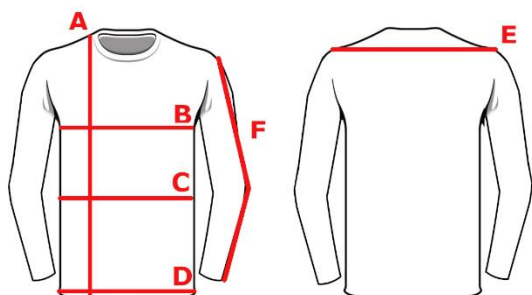

Taglia	A	B	C	D	E	F
S	66	48,5	48,5	48,5	41	58
M	68	50,5	50,5	50,5	43	60,5
L	70	52,5	52,5	52,5	45	63
XL	72	54,5	54,5	54,5	47	65
XXL	74	56,5	56,5	56,5	49	67,5

## CX03L NUOVA MAGLIA A MANICHE LUNGHE UNISEX

Taglie: XS – S – M – L – XL – XXL – XXXL

Le nuove shirt a manica lunga sono realizzate in tessuto tecnico con trattamenti antibatterici e anti-UV ed inserti in poliammide per una maggiore aerazione.

Fast-Dry e disponibili nel colore bianco, queste nuove shirt unisex presentano un **logo Vennvind ricamato** e le maniche coprono le nocche grazie ai fori per i pollici.

Altre caratteristiche:

- ◆ Tessuto piqué Fast-Dry
- ◆ Trattamento antibatterico e anti-UV
- ◆ Asola interna sul fondo per poter essere assicurata ad una cimetta per asciugare.
- ◆ **Comfort fit**



## CX03L NEW UNISEX SHIRT LONGSLEEVE

Sizes: XS – S – M – L – XL – XXL – XXXL

Our new long-sleeved shirts are made with a technical fabric treated with antibacterial and anti-UV treatments and feature polyamid inserts to improve ventilation.

Fast-Dry and available in white color, these new unisex shirts feature the **Vennvind logo embroidered** on the front - the sleeves cover the knuckles thanks to the thumb holes.

Altre caratteristiche:

- ◆ Fast-Dry, piqué fabric
- ◆ Treated with antibacterial and protected by UV rays
- ◆ Internal buttonhole on the bottom to be secured to a hanger to dry.
- ◆ **Comfort fit**



### TABELLA MISURE NUOVA MAGLIA A MANICHE LUNGHE UNISEX / NEW UNISEX SHIRT LONGSLEEVE SIZE CHART

Tutte le taglie sono espresse in centimetri / All sizes are given in centimeters

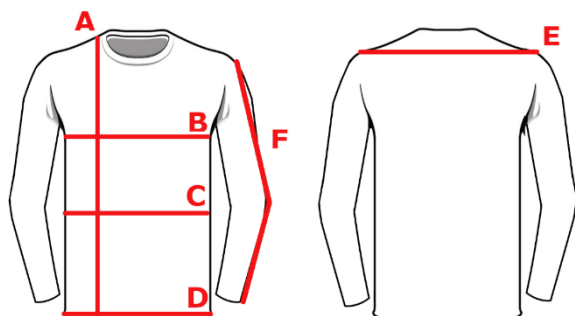

Taglia	A	B	C	D	E	F
XS	65,5	46	46	46	37	55,5
S	67	49	49	49	39	58
M	68,5	52	52	52	42,5	60,5
L	70	55	55	55	46	63
XL	72	58,5	59	59	50	65
XXL	74,5	62,5	62,5	62,5	56	67,5
XXXL	77	66	66	66	62	70

## CX04 NUOVA POLO UOMO

Taglie: S – M – L – XL – XXL – XXXL

Polo in tessuto tecnico con inserti in rete poliammide per una maggiore aerazione, con trattamenti antibatterici e trattamenti anti-UV. Ad asciugatura rapida e disponibile nel colore bianco, presenta il **logo Vennvind ricamato** e asola interna sul fondo per poter assicurare il capo ad una cimetta per asciugare. Disponibile nel colore bianco.

Altre caratteristiche:

- ◆ Tessuto piqué Fast-Dry
- ◆ Trattamento antibatterico e anti-UV
- ◆ Asola interna sul fondo per poter essere assicurata ad una cimetta per asciugare
- ◆ **Comfort fit**



**X0401 WHITE**

## CX04 NEW MAN POLO

Sizes: S – M – L – XL – XXL – XXXL

Polo in technical fabric with polyamid mesh inserts to improve ventilation, treated with antibacterial and anti-UV treatments. Fast-Dry and available in white color, it features the **Vennvind logo embroidered** on the front and an internal buttonhole on the bottom to be secured to a hanger to dry.

Altre caratteristiche:

- ◆ Fast-Dry, piqué fabric
- ◆ Treated with antibacterial and protected by UV rays
- ◆ Internal buttonhole on the bottom to be secured to a hanger to dry
- ◆ **Comfort fit**



### TABELLA MISURE NUOVA POLO UOMO NEW MAN POLO SIZE CHART

Tutte le taglie sono espresse in centimetri - All sizes are given in centimeters

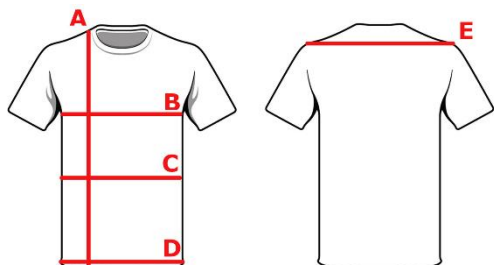

Taglia	A	B	C	D	E
S	67	49	49	49	39
M	68,5	52	52	52	42,5
L	70	55	55	55	46
XL	72	58,5	59	59	50
XXL	74,5	62,5	62,5	62,5	56
XXXL	77	66	66	66	62

## S101 SALOPETTE ECO-TECNICA UNISEX

Taglie: XS – S – M – L – XL – XXL – XXXL

Nuova salopette eco- sostenibile realizzata in uno speciale poliestere riciclato e impermeabile con una colonna d'acqua di 15.000 e indice di traspirabilità 20.000, elasticizzato, con membrana interna. Altre caratteristiche:

- ◆ tutta termosaldata
- ◆ disponibile nel colore grigio antracite
- ◆ tasche per posizionare oggetti e accessori
- ◆ protezioni in cordura sulle ginocchia e sulla parte posteriore del capo
- ◆ regolazioni con chiusura a strappo sulle caviglie
- ◆ inserti catarifrangenti sul fronte e sul retro del capo
- ◆ restringimenti elastici sui fianchi
- ◆ zip impermeabili
- ◆ Confezione in sacco di nylon biodegradabile.

## S101 UNISEX ECO-TECHNICAL OVERALLS

Sizes: XS – S – M – L – XL – XXL – XXXL

New eco-technical overalls made of a special, recycled polyester that features 15.000 water column and 20.000 breathability index, 2-way stretch, with inner membrane.

Other features:

- ◆ entirely heat-sealed
- ◆ available in anthracite gray
- ◆ pockets to place objects and accessories
- ◆ protective cordura waterproof inserts applied over the fabric on the back and on the knees
- ◆ ankle strap velcro closures
- ◆ front and back reflective prints
- ◆ elastic shrinkage on the sides and elastic underarms
- ◆ water-repellent zips
- ◆ 100% biodegradable packaging



### TABELLA MISURE NUOVA SALOPETTE ECO-TECNICA NEW ECO-TECHNICAL OVERALLS SIZE CHART

Tutte le taglie sono espresse in centimetri - All sizes are given in centimeters

Taglia Size	Torace Chest	Vita Waist	Fianchi Hips	Interno gamba inseam
XS	100	100	108	76
S	105	104	112	78
M	110	108	116	80
L	114	112	118	82
XL	120	116	124	84
XXL	124	120	128	86
XXXL	128	124	132	88



## PP100 NUOVI PANTALONCINI DI PROTEZIONE PER SEDUTA UNISEX

Taglie: XS – S – M – L – XL – XXL – XXXL

Questi nuovi pantaloncini protettivi in maglina di poliammide sono dotati di un'ampia protezione per seduta in barca in materiale schiumato.

Altre caratteristiche:

- ◆ Tessuto elasticizzato Bi Stretch
- ◆ Disponibili nel colore nero
- ◆ Protezioni strategicamente posizionate sulla parte posteriore per assorbire gli urti



## PP100 NEW UNISEX PROTECTIVE PANTS

Sizes: XS – S – M – L – XL – XXL – XXXL

These new protective pants made of polyamide jersey feature a wide and foam-filled protection for sitting in the boat.

Other features:

- ◆ Bi-Stretch fabric
- ◆ Available in black color
- ◆ The protections are strategically placed on the back side to absorb shocks.



### TABELLA MISURE PP100 NUOVO PANTALONCINI DI PROTEZIONE (RELAXED) NEW PP100 PROTECTIVE PANTS SIZE CHARTS (RELAXED)

Tutte le taglie sono espresse in centimetri - All sizes are given in centimeters

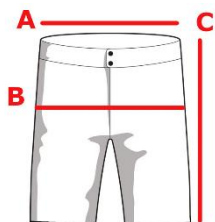

Taglia	A	B	C
XS	30	39	47
S	32	41	49
M	34	43	51
L	36	45	53
XL	38	47	55
XXL	41	50	57
XXXL	44	53	59





**J10208 BLUE ATOL**



## J102 CERATA LUNGA DONNA

**Taglie : XS – S – M – L**

Giubbino lungo tecno-fashion interamente termosaldato e adatto alle regate costiere, anche in condizioni meteorologiche avverse. Realizzato in tessuto tecnico Maxland 2-way stretch, con membrana interna. Trattamento DWR Hydrophile Clear TPU Dot Lamination. Indice di traspirabilità 15000 e colonna d'acqua 15000. Doppia zip impermeabile per indossare ulteriori capi sotto la cerata, ad esempio piumini, maglioni ecc.. per mantenere il calore. Protezioni sulle tasche.

Altre caratteristiche: ♦ Tasca stagna su manica per posizionare il cellulare o il navigatore. È possibile fare uso del touch screen anche dall'esterno della tasca. Porta telefono di scorta ♦ Gancio porta coltellino o chiavi con cimetta elastica ♦ Cappuccio performante staccabile con tre regolazioni. Frontino rigido regolabile manualmente ♦ Restringtoni sul fondo ♦ Stampa tono su tono sulla manica destra. ♦ Insetto in vela originale su spalla sinistra ♦ Catarifrangenti di colore nero sul fronte e sul retro del capo ♦ Performance e comfort

## J102 WOMAN LONG JACKET

**Sizes : XS – S – M – L**

Long techno-fashion jacket entirely heat-sealed and suitable for coastal regattas, even in adverse weather conditions. Made of 2-way stretch Maxland technical fabric with inner membrane. DWR Hydrophile Clear TPU Dot Lamination treatment. 15000 breathability index and 15000 water column. Double waterproof zip in order to wear additional garments underneath the jacket, such as vests, sweaters, etc. to keep the heat. with protections on the pockets.

Other features: ♦ Watertight pocket on sleeve used to position the mobile or the navigator. It is possible to use the touch screen even from outside the pocket. Additional phone pocket provided ♦ Hanger for knife or keys with elastic cord ♦ Detachable high-performance hood with three adjustments. Rigid peak manually adjustable ♦ Narrowing on the bottom ♦ Tone-on-tone print on the right sleeve ♦ Original sail insert on left shoulder ♦ Black reflectors on the front and back of the garment ♦ Performance and comfort



**J10203 CHILI PEPPER**



**J10202 DRESS BLUE**



**J10205 GLACIER GREY**

## TABELLA TAGLIE CERATA LUNGA DONNA WOMAN SAIL LONG JACKET SIZE CHART

Tutte le misure sono espresse in centimetri  
All sizes are given in centimeters

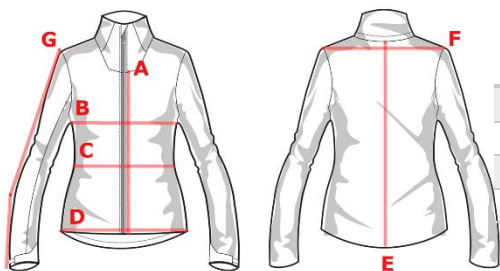

Taglia	A	B	C	D	E	F	G
XS	47,2	49	45	48,5	69,3	40,6	60,9
S	49,2	51,5	47,5	51	71,5	42,0	62,2
M	51,2	54	50	53,5	73,7	43,4	63,5
L	53,2	56,5	52,5	56	75,9	44,8	64,8





## J104 GILET CERATA DONNA

Taglie : XS – S – M – L

Gilet tecno-fashion realizzato in tessuto tecnico Maxland 2-way stretch, con membrana interna. Trattamento DWR Hydrophile Clear TPU Dot Lamination.

Altre caratteristiche: ♦ Gancio porta coltellino o chiavi con cimetta elastica  
 ♦ Cappuccio inserito sul collo in nylon DWR idrorepellente ♦ Restringimenti sui fianchi. Coulisse sul fondo ♦ Inserto in vela originale su spalla sinistra ♦ Catarifrangenti di colore nero sul fronte e sul retro del capo ♦ Performance e comfort

### J10405 GLACIER GREY



J10402 DRESS BLUE

J10403 CHILI PEPPER

J10408 BLUE ATOL

## J104 WOMAN SAIL VEST

Sizes : XS – S – M – L

Techno-fashion woman vest made of 2-way stretch Maxland technical fabric, with inner membrane. DWR Hydrophile Clear TPU Dot Lamination treatment.

Other features: ♦ Pocket knife or keys with elastic cord ♦ Hood inserted on the neck in water-repellent DWR nylon ♦ Narrowing on the sides. Coulisse on the bottom ♦ Original sail insert on left shoulder ♦ Black reflectors on the front and back of the garment ♦ Performance and comfort

## TABELLA TAGLIE GILET CERATA DONNA WOMAN SAIL VEST SIZE CHART

Tutte le misure sono espresse in centimetri  
All sizes are given in centimeters

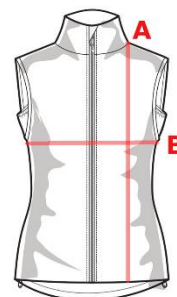

Taglia	A	B
XS	60	48
S	62	49,5
M	64	51
L	65	53



## J07 GILET TRAPUNTATO DONNA

Taglie : S – M – L

Gilet trapuntato in nylon rip stop con imbottitura Bio Based Fiber Sustans-Dupont iniettata canale per canale.

Altre caratteristiche: ◆ Protezione sotto le ascelle con elastico ◆ Collo alto per proteggere dall'aria ◆ Insetti rete esterna che favoriscono la traspirabilità sul lato frontale del capo

## J07 WOMAN PADDED VEST

Sizes : S – M – L

Quilted vest in rip stop nylon with Bio Based Fiber Sustans-Dupont padding injected channel by channel.

Other features: ◆ Elastic underarm protection ◆ High collar to protect from the air ◆ External mesh inserts that promote breathability on the front of the garment



**J0703 CHILI PEPPER**



**J0702 DRESS BLUE**

**J0705 GLACIER GREY**

## TABELLA MISURE GILET TRAPUNTATO DONNA

### WOMAN PADDED VEST SIZE CHART

Tutte le misure sono espresse in centimetri  
All sizes are given in centimeters

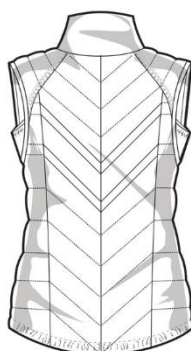
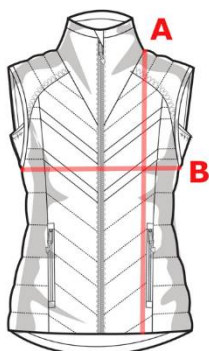

Taglia	A	B
S	62	48
M	63	49
L	64	50





## J112 GIACCA SOFTSHELL DONNA

**Taglie : XS – S – M – L – XL**

Giubbino donna in materiale softshell. Trattato con DWR e con zip impermeabile.

Altre caratteristiche: ◆ Interno in pile ◆ Inserto in cordura su spalla sinistra ◆ Stampe catarifrangenti ◆ Tutto bordato internamente ◆ Inserto rete calda sul collo ◆ Porta coltellino o chiavi inserito all'interno della tasca con cimetta elastica ◆ Polsi regolabili con restringimenti ◆ Disponibile nel colore antracite ◆ Performance e comfort

## J012 WOMAN SOFTSHELL JACKET

**Sizes: XS – S – M – L – XL**

Woman jacket in softshell material. Treated with DWR and with water-repellent zip.

Other features: ◆ Pile fabric on the inner side ◆ Cordura insert on the left shoulder ◆ Reflective prints ◆ All internally bordered ◆ Warm mesh insert on the neck ◆ Pocket for knife or keys with hanger and elastic cord ◆ Adjustable cuffs with shrinkage ◆ Available in anthracite gray ◆ Performance e comfort



## TABELLA MISURE GIACCA SOFTSHELL DONNA WOMAN SOFTSHELL JACKET SIZE CHART

Tutte le taglie sono espresse in centimetri - All sizes are given in centimeters

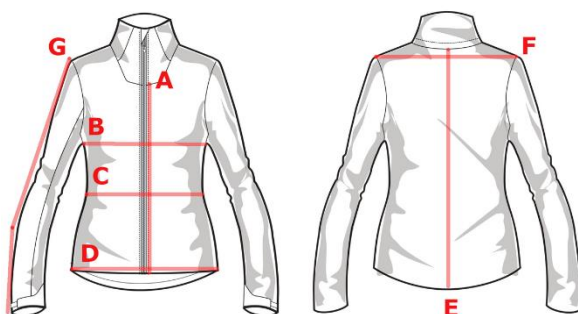

Taglia	A	B	C	D	E	F	G
XS	47,2	49	45	48,5	69,3	40,6	60,9
S	49,2	51,5	47,5	51	71,5	42,0	62,2
M	51,2	54	50	53,5	73,5	43,4	63,5
L	53,2	56,5	52,5	56	75,9	44,8	64,8
XL	55,2	58,5	54,5	58	77,9	46,8	66,8

## P109 PANTALONI LUNGHİ DONNA

Taglie : 40 – 42 – 44 – 46 – 48

Pantalone donna realizzato in tessuto stretch fast dry completo di cintura ed elastico in vita. Durante le escursioni in mare il capo protegge dal sole e dalle abrasioni. Adatto ad un clima medio/caldo.

Altre caratteristiche ◆ Pantalone zip-off che si trasforma in pantaloncino ◆ Tasche multiuo ◆ Tasca della gamba destra per riporre coltellini o accessori ◆ **Slim fit**



**Zip-off**



**P10908 BLUE ATOL**

## P109 WOMAN LONG PANTS

Sizes : 40 – 42 – 44 – 46 – 48

Woman pants made of fast dry stretch fabric complete with belt and elastic waist. During sea excursions the head protects from sun and abrasions caused by a medium / hot climate.

Other characteristics: ◆ Zip-off pant that turns into shorts ◆ Multi-purpose pockets ◆ Right leg pocket for storing knives or accessories ◆ **Slim fit**



**P10902 DRESS BLUE**



**P10903 CHILI PEPPER**



**P10907 GHOST GRAY**



**P10910 BLACK**



**P10906 ANTHRACITE GRAY**

### TABELLA MISURE PANTALONI LUNGHİ DONNA WOMAN LONG PANTS SIZE CHART

Tutte le misure sono espresse in centimetri – All the sizes are expressed in cm

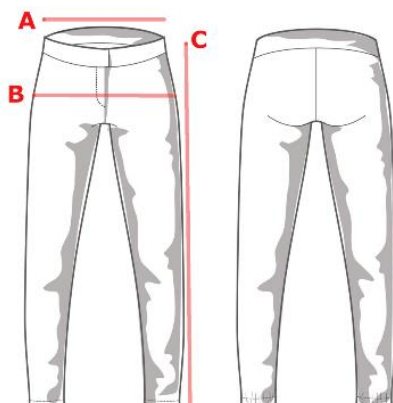

Taglia	A	B	C
40	36	47	101
42	38	49	102
44	40	51	103
46	42	53	104
48	44	55	105

## P209 PANTALONI CORTI DONNA

Taglie : 40 – 42 – 44 – 46 – 48

Short donna pratico e leggero, realizzato in tessuto stretch fast dry con elastico in vita, adatto a climi caldi. Vestibilità slim fit.

## P209 WOMAN SHORT PANTS

Sizes : 40 – 42 – 44 – 46 – 48

Practical and lightweight woman short, made of fast dry stretch fabric with elastic waistband, suitable for warm climates. Vestibilità slim fit.



P20903 CHILI PEPPER



P20902 DRESS BLUE



P20906 ANTHRACITE GRAY



P20908 BLUE ATOL



P20907 GHOST GRAY



P20910 BLACK

### TABELLA MISURE PANTALONI CORTI DONNA WOMAN SHORT PANTS SIZE CHART

Tutte le misure sono espresse in centimetri – All the sizes are expressed in cm

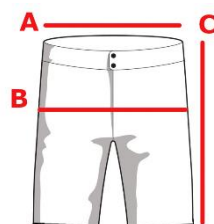

Taglia	A	B	C
40	36	47	28
42	38	49	29
44	40	51	30
46	42	53	31
48	44	55	32



## W010 POLO DA DONNA

Taglie : XS – S – M – L – XL

Polo da donna in tessuto tecnico con inserti in rete poliammide per una maggiore aerazione. Tessuto in poliestere e spandex. Stampa sul lato esterno posteriore del collo. Asola interna sul fondo per poter essere assicurata ad una cimetta per asciugare.

Le polo sono lavorate con trattamenti antibatterici e anti-uv.

## W010 WOMAN POLO

Sizes : XS – S – M – L – XL

Woman polo in technical fabric with polyamid mesh inserts to increase ventilation. Polyester and spandex fabric. Print on the outside back side of the collar. Internal buttonhole on the bottom to be secured to a hanger to dry. The polo shirts are treated with antibacterial and anti-UV treatments.



W01008 BLUE ATOL



W01001 WHITE



W01002 DRESS BLUE



W01003 CHILI PEPPER



W01010 BLACK

## TABELLA MISURE POLO DONNA WOMAN POLO SIZE CHART

Tutte le misure sono espresse in centimetri – All sizes are given in centimetri

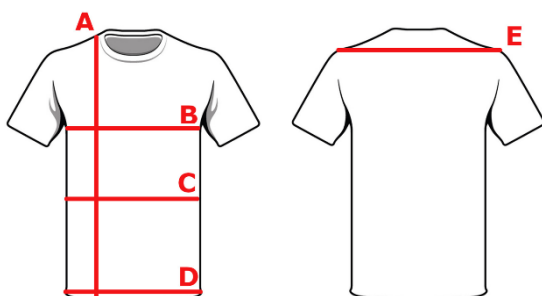

Taglia	A	B	C	D	E
XS	56	41,5	39	44	35
S	58	43,5	41	46	37
M	60	45,5	43	48	39
L	62	47,5	45	50	41
XL	64	49,5	47	52	43

## W011 POLO SENZA MANICHE DA DONNA

Taglie : XS – S – M – L – XL

Polo da donna senza maniche in tessuto tecnico con inserti in rete poliammide per una maggiore aerazione. Tessuto in poliestere e spandex. Stampa sul lato esterno posteriore del collo. Asola interna sul fondo per poter essere assicurata ad una cimetta per asciugare. Le polo sono lavorate con trattamenti antibatterici e anti-uv.

## W011 WOMAN POLO SLEEVELESS

Sizes : XS – S – M – L – XL

Woman polo in technical fabric with polyamid mesh inserts to increase ventilation. Polyester and spandex fabric. Print on the outside back side of the collar. Internal buttonhole on the bottom to be secured to a hanger to dry. The polo shirts are treated with antibacterial and anti-UV treatments.



## W01103 CHILI PEPPER



W01101 WHITE



W01102 DRESS BLUE



W01108 BLUE ATOL



W01110 BLACK

## TABELLA MISURE POLO DONNA WOMAN POLO SIZE CHART

Tutte le misure sono espresse in centimetri – All sizes are given in centimeters

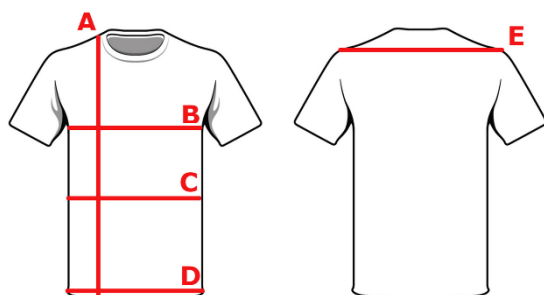

Taglia	A	B	C	D	E
XS	56	41,5	39	44	35
S	58	43,5	41	46	37
M	60	45,5	43	48	39
L	62	47,5	45	50	41
XL	64	49,5	47	52	43

## T-SHIRT DA DONNA COD.W008/W009

Taglie : XS – S – M – L

- ◆ T-Shirt in tessuto tecnico con inserti in rete poliammide per una maggiore aerazione
- ◆ Tessuto in poliestere e spandex
- ◆ Tessuto leggero Fast-Dry
- ◆ **Cod. W009** con stampa "Vennvind" lungo il lato destro del capo\*
- ◆ Trattamento antibatterico e anti-uv
- ◆ Asola interna sul fondo per poter essere assicurata ad una cimetta per asciugare
- ◆ Slim fit

## WOMAN SHIRTS COD.W008/W009

Sizes: XS – S – M – L

- ◆ T-Shirt in technical fabric with polyamid mesh inserts to increase ventilation
- ◆ Polyester and spandex fabric
- ◆ Light wear Fast-Dry fabric
- ◆ **Code W009** with "Vennvind" print along the right side of the garment \*
- ◆ Antibacterial and anti-UV treatment
- ◆ Internal buttonhole on the bottom to be secured to a hanger to dry
- ◆ Slim fit

### COD. W008



W00801 WHITE



W00802 DRESS BLUE



W00803 CHILI PEPPER



W00808 BLUE ATOL



W00810 BLACK

### TABELLA MISURE T-SHIRT DONNA WOMAN T-SHIRT SIZE CHART

Tutte le misure sono espresse in centimetri – All sizes are given in centimeters

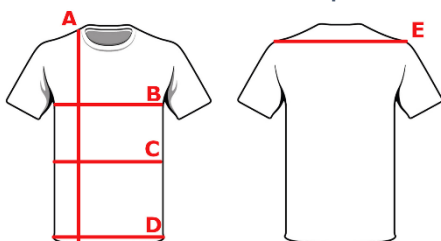

Taglia	A	B	C	D	E
XS	56	41,5	39	44	35
S	58	43,5	41	46	37
M	60	45,5	43	48	39
L	62	47,5	45	50	41
XL	64	49,5	47	52	43

**COD. W009\***

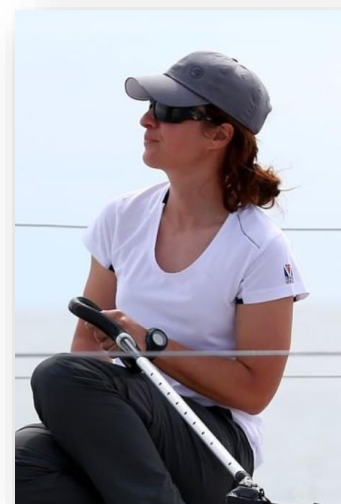

**W00901 WHITE**



**W00902 DRESS BLUE**



**W00903 CHILI PEPPER**



**W00908 BLUE ATOL**



**W00910 BLACK**

**TABELLA MISURE T-SHIRT DONNA  
WOMAN T-SHIRT SIZE CHART**

Tutte le misure sono espresse in centimetri – All sizes are given in centimeters

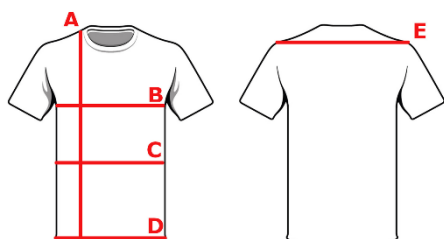

Taglia	A	B	C	D	E
XS	56	41,5	39	44	35
S	58	43,5	41	46	37
M	60	45,5	43	48	39
L	62	47,5	45	50	41
XL	64	49,5	47	52	43

## W012 TOP DONNA

Taglie : XS – S – M – L

- ◆ Top da donna in tessuto tecnico spandex con inserti in rete poliammide per una maggiore aerazione.
- ◆ Tessuto leggero Fast-Dry
- ◆ Stampa "Vennvind" lungo il lato destro del capo
- ◆ Trattamento antibatterico e anti-uv
- ◆ **Slim fit**



## W012 WOMAN TANK TOP

Sizes : XS – S – M – L

- ◆ Woman top in technical spandex fabric with polyamid mesh inserts to increase ventilation.
- ◆ Light wear Fast-Dry fabric
- ◆ "Vennvind" print along the right side of the garment
- ◆ Antibacterial and anti-UV treatment
- ◆ **Slim fit**



### W01201 WHITE



**W01202 DRESS BLUE**



**W01203 CHILI PEPPER**



**W01208 BLUE ATOL**



**W01210 BLACK**

## TABELLA MISURE TOP DONNA WOMAN TANK TOP SIZE CHART

Tutte le misure sono espresse in centimetri – All sizes are given in centimeters

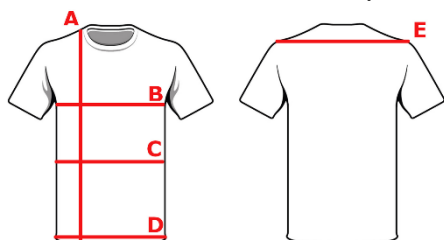

Taglia	A	B	C	D	E
XS	56	41,5	39	44	35
S	58	43,5	41	46	37
M	60	45,5	43	48	39
L	62	47,5	45	50	41
XL	64	49,5	47	52	43



Sede operativa  
V.le Venezia 10  
36022 Cassola (VI)

Tel. +39.0424.017091  
Uff. +39.375.5235820

[www.vennvind.com](http://www.vennvind.com)  
[info@vennvind.com](mailto:info@vennvind.com)

Follow us on [instagram](#) and [facebook](#)

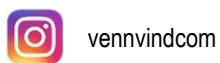

VENNVIND HA UNA COMPROVATA ESPERIENZA NELLA **REALIZZAZIONE DI STAMPE PERSONALIZZATE** DEI PROPRI CAPI.  
OFFRIAMO **PREZZI DEDICATI AGLI EQUIPAGGI** COMPOSTI A PARTIRE DA 4 PERSONE.

CONTATTACI PER INFO - [info@vennvind.com](mailto:info@vennvind.com)

VENNVIND HAS A PROVEN EXPERIENCE IN THE **MAKING OF CUSTOMIZED PRINTINGS** ON ITS CLOTHING.  
WE CAN OFFER **SPECIAL PRICES FOR CREWS** STARTING FROM 4 PEOPLE.

CONTACT US FOR INFO - [info@vennvind.com](mailto:info@vennvind.com)