

Modalità Iscrizione alla

2° Gran Fondo CITTA' DI RUFINA

Le iscrizioni sono aperte dall' 1 Aprile 2017. La quota di iscrizione individuale, fino alle ore 24,00 di **Mercoledì 21 Giugno 2017**, è di **€ 15,00**, dopo tale data e fino alle ore 7,30 della mattina della gara, sarà di **€ 20,00**. La quota è valida per tutti e tre i percorsi, e comprende il Pasta Party finale, i Ristori lungo i percorsi ed eventuali gadget.

L'iscrizioni si effettuano compilando e firmando il **modulo di iscrizione** (individuale o collettivo) disponibile sul sito www.gcrufina.altervista.org e con il **versamento** alla società organizzatrice della quota singola prevista, o del totale delle quote nel caso di iscrizioni collettive, mediante bonifico al seguente

IBAN: IT 50 T 08325 37751 0000 0004 3515

indicando la causale: **ISCRIZIONE 2° GRANFONDO CITTA' DI RUFINA**

È necessario inviare i moduli d'iscrizione e la copia dei bonifici all'indirizzo: iscrizionciclismo@uispfirenze.it entro le ore 24,00 di sabato 24 Giugno 2017.

La mattina della gara le iscrizioni saranno possibili solo dalle ore 7,00 alle ore 7,30, ma sono vivamente sconsigliate visto il tempo limitato, e la società organizzatrice non si assume responsabilità nel caso qualcuno non riesca ad iscriversi alla manifestazione.

ABBONAMENTO INDIVIDUALE alle 7 manifestazioni LE TERRE DEI MEDICI 2017

Art 5 - È possibile effettuare l'Abbonamento individuale alle sette manifestazioni, pagando la **quota totale di € 70,00**. L'acquisto potrà essere fatto direttamente presso il **Comitato Territoriale UISP di Firenze** oppure inviando la copia del bonifico a favore di **UISP Comitato Territoriale di Firenze – Settore Ciclismo**.

IBAN: **IT 46 L 01030 02821 0000 0028 9681** [entro e non oltre il 29 Aprile 2017.](#)

Percorso LUNGO 130 km: Rufina, Londa, Passo Croce ai Mori, Stia, Pratovecchio, Colonna di Dante, Piana di Campaldino, Strada in Casentino, Caiano, Montemignaio, Croce Vecchia, Vallombrosa, Tosi, Donnini, Reggello, Leccio, Carbonile, San Francesco, Rufina Stadio - **Dislivello: 2300 mt**

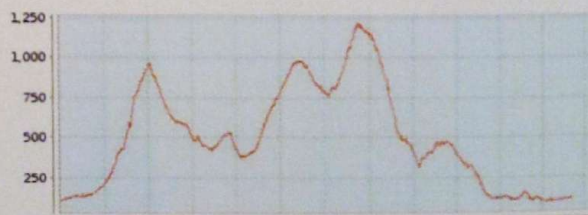

Percorso MEDIO 90 km: Rufina, Londa, Passo Croce ai Mori, Stia, Pratovecchio, Colonna di Dante, Piana di Campaldino, Strada in Casentino, Caiano, Passo della Consuma, Diacceto, San Francesco, Rufina Stadio.

Dislivello: 1000 mt

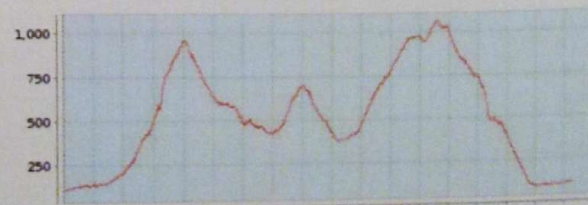

Percorso CORTO 48 km: Rufina, Pontassieve, Rosano, Volognano, Torri, Bombone, Rignano, Carbonile, San Francesco, Rufina Stadio

Dislivello: 300 mt

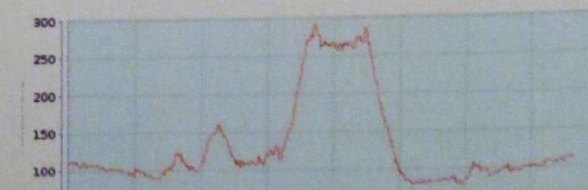

Per i percorsi LUNGO e MEDIO è obbligatorio essere in possesso del CERTIFICATO MEDICO di idoneità Sportiva AGONISTICA. Per il percorso CORTO basta la tessera da CICLOTURISTA.

Comune di
Rufina



2^a



GRUPPO CICLISTICO
MTB RUFINA

GRAN FONDO

Città di

RUFINA

3° MEMORIAL SARTI MARIO

25 Giugno 2017

3^a PROVA

“LE TERRE DEI MEDICI 2017”

CIRCUITO FIRENZE GRAN FONDO

Iscrizioni, regolamento,
percorso e altimetria su:

www.gcrufina.altervista.org

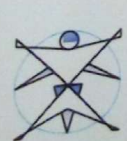

**Fisiokinesiterapia
Magherini**

Fisioterapia - Riabilitazione postchirurgica - Palestra

Via Don Minzoni 15/D Rufina (FI)
055.8397158 333.5982377

Studio Fisiokinesiterapia Magherini



aer

Ambiente Energia
Risorse S.p.A

www.aerspa.it



Macelleria
ZAGLI

Via Piave, 16 - RUFINA (FI)
Tel. 055 8399353