



SCHEDA DI PRENOTAZIONE ALBERGHIERA

Campionati Nazionali Estivi Nuoto Master - 5/7 giugno 2015

Compilare e restituire per e-mail a: info@sanmarino2000.sm o fax 0549 990573

NOME _____ COGNOME _____

Intestazione fattura: _____

P.Iva / C.F. _____

VIA N. _____ CITTA' _____ CAP _____ PROV _____

Tel. fisso _____ Cell. _____ Fax _____

E-mail _____

TARIFFE HOTEL Per persona al giorno con trattamento BB:

	<u>4 stelle</u>	<u>3 stelle</u>	<u>2 stelle</u>	<u>ostello</u>
SINGOLA	€ 70,00	€ 50,00	€ 40,00	-----
DOPPIA/MATRIMONIALE	€ 48,00	€ 35,00	€ 30,00	€ 25,00
TRIPLA	€ 40,00	€ 30,00	€ 24,00	€ 20,00
QUADRUPLA	€ 30,00	€ 27,00	€ 20,00	€ 20,00

Desidero prenotare (barrare la soluzione prescelta):

	4 stelle	3 stelle	2 stelle	ostello
N. _____ camera/e singola/e	dal (Arrivo) _____		al (Partenza) _____	
N. _____ camera/e doppia	dal (Arrivo) _____		al (Partenza) _____	
N. _____ camera/e matrimoniale	dal (Arrivo) _____		al (Partenza) _____	
N. _____ camera/e tripla/e	dal (Arrivo) _____		al (Partenza) _____	
N. _____ camera/e quadrupla/e	dal (Arrivo) _____		al (Partenza) _____	

N.B. Presso l'ostello sono disponibili posti letto in camerate da 8 e 10 persone a € 18,00 a persona:

N. _____ posto/i letto dal (Arrivo) _____ al (Partenza) _____

I prezzi includono n. 1 pernottamento con prima colazione; kit informativo sulla Repubblica. Card TuttoSanMarino che dà diritto allo sconto per gli acquisti nei negozi convenzionati del centro storico; sconto del 50% per l'ingresso ai musei statali e ai principali musei privati di San Marino; sconto del 10% sul menu alla carta dei ristoranti convenzionati (la card dovrà essere mostrata al ristoratore per aver diritto alla promozione).

PAGAMENTO

Il pagamento del soggiorno dovrà essere effettuato tramite bonifico bancario o vaglia postale dopo aver ricevuto conferma della prenotazione. Eventuali extra dovranno essere pagati direttamente in albergo prima della partenza.

MODIFICHE E CANCELLAZIONI

Non saranno addebitate penali alle cancellazioni fino a 30 giorni prima dell'evento. Per cancellazioni da 29 a 16 giorni prima della data di arrivo saranno applicate penali del 30%; per cancellazioni da 15 a 7 giorni prima della data di arrivo saranno applicate penali del 50%; per cancellazioni da 6 a 3 giorni prima della data di arrivo saranno applicate penali del 70%. Per cancellazioni a partire da 2 giorni prima dell'arrivo e in caso di no show verrà trattenuto l'intero importo della prenotazione.

Data _____

Firma _____

Ai sensi della Legge n. 70 del 23 maggio 1995, autorizzo San Marino 2000 al trattamento dei miei dati personali.

Firma _____

Campionati Nazionali Estivi Nuoto Master - 5/7 giugno 2015

HOTEL 4 stelle

Supplemento mezza pensione € 20,00 a persona

BEST WESTERN PALACE HOTEL 4*



Fuori centro storico
1,6 Km dal Multieventi
Sport Domus

HOTEL SAN MARINO IDESIGN 4*



Fuori centro storico
8 km dal Multieventi
Sport Domus
2,5 Km dal centro storico

GRAND HOTEL PRIMAVERA 4*



Fuori centro storico
5,5 km dal Multieventi
Sport Domus

GRAND HOTEL SAN MARINO 4*



Centro storico
10 km dal Multieventi
Sport Domus

HOTEL CESARE 4*



Centro storico
10 km dal Multieventi
Sport Domus

HOTEL TITANO 4*



Centro storico
10 km dal Multieventi
Sport Domus

HOTEL 3 stelle

Supplemento mezza pensione € 18,00 a persona

HOTEL LA GROTTA 3*



Centro storico
10 km dal Multieventi
Sport Domus

HOTEL CROCENZI 3*



Fuori centro storico
5,7 km dal Multieventi
Sport Domus

HOTEL IL MONTE 3*

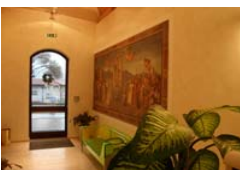

Fuori centro storico
0,5 km dal Multieventi
Sport Domus

HOTEL HOSTARIA DA LINO 3*



Ai piedi del centro storico
7,5 km dal Multieventi
Sport Domus

HOTEL ROSA 3*



Centro storico
10 km dal Multieventi
Sport Domus

HOTEL RIO RE 3*



Fuori centro storico
10,4 km dal Multieventi
Sport Domus

HOTEL ROSSI 3*



Fuori centro storico
4,5 km dal Multieventi
Sport Domus

HOTEL JOLI 3*



Centro storico
9,5 km dal Multieventi
Sport Domus

HOTEL SILVANA 3*



Centro storico
10 km dal Multieventi
Sport Domus

HOTEL 2 stelle / Locanda

Supplemento mezza pensione € 17,00 a persona

HOTEL BELLAVISTA 2*



Centro storico
10 km dal Multieventi
Sport Domus

HOTEL LA ROCCA 2*

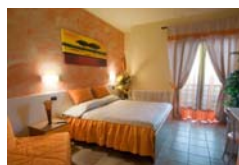

Centro storico
10 km dal Multieventi
Sport Domus

LOCANDA CANTINA DI BACCO

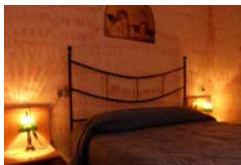

Centro storico
10 km dal Multieventi
Sport Domus

OSTELLO

Supplemento mezza pensione € 15,00 a persona

HOSTEL SAN MARINO



Fuori centro storico
10 km dal Multieventi
Sport Domus