

Bologna 22 ottobre 2020

## CAMPIONATO NAZIONALE LIVELLI 2020



**UISP** sportpertutti **30 Ottobre - 1 Novembre 2020**  
**CAMPIONATO NAZIONALE LIVELLI**  
**PALATENDA Castel Maggiore (BO)**

PALATENDA – VIA LIRONE 46 - CASTEL MAGGIORE (BO)

### RACCOMANDAZIONI

- procedere ad un'attenta e preventiva lettura delle linee guida per il contrasto e il contenimento del COVID-19 e della piantina dell'impianto con indicate le entrate, le uscite e i percorsi da seguire all'interno;
- presentarsi presso l'impianto con l'autocertificazione già compilata al fine di evitare assembramenti;
- lavarsi frequentemente le mani o utilizzare il gel igienizzante con i dispositivi presenti nell'impianto;
- collaborare al massimo con il personale dello STAFF che sarà preposto al rispetto delle linee guida per il contrasto e il contenimento del COVID-19.

# PRECISAZIONI

In deroga al regolamento delle competizioni UISP si precisa che:

- Potrà accedere all'impianto esclusivamente uno (1) allenatore per società, indipendentemente dal numero di atleti impegnati in gara;
- Potranno accedere alla zona pubblico esclusivamente due (2) persone (genitori/accompagnatori/fratelli) di ogni singolo atleta impegnato in gara, considerata la restrizione dei posti a sedere per l'applicazione delle regole del mantenimento delle distanze.
- In ottemperanza al protocollo previsto nella manifestazione per il contenimento del contagio NON verranno svolte le prove pista preliminari UISP.

**Per i prova pista a pagamento telefonare al numero 338-2635577 dalle 14:00 alle 16:00.**

## LOGISTICA

Struttura alberghiera convenzionata

Hotel Sabò.  
via Galliera 82,  
Funò di Argelato (BO)  
Tel.051-860553

<http://www.hotelsabo.it>  
e-mail [info@hotelsabo.it](mailto:info@hotelsabo.it)



Ristorazione

sarà previsto un punto di ristoro all'esterno del Palatenda e un servizio di ristorazione, per il solo pranzo, a cura della Polisportiva Progresso.

FABBRICATO "T" - PALATENDA  
PIANO TERRA scala 1:100

# Palatenda Castelmaggiore

Spogliatoi (numero max 12 per spogliatoio)

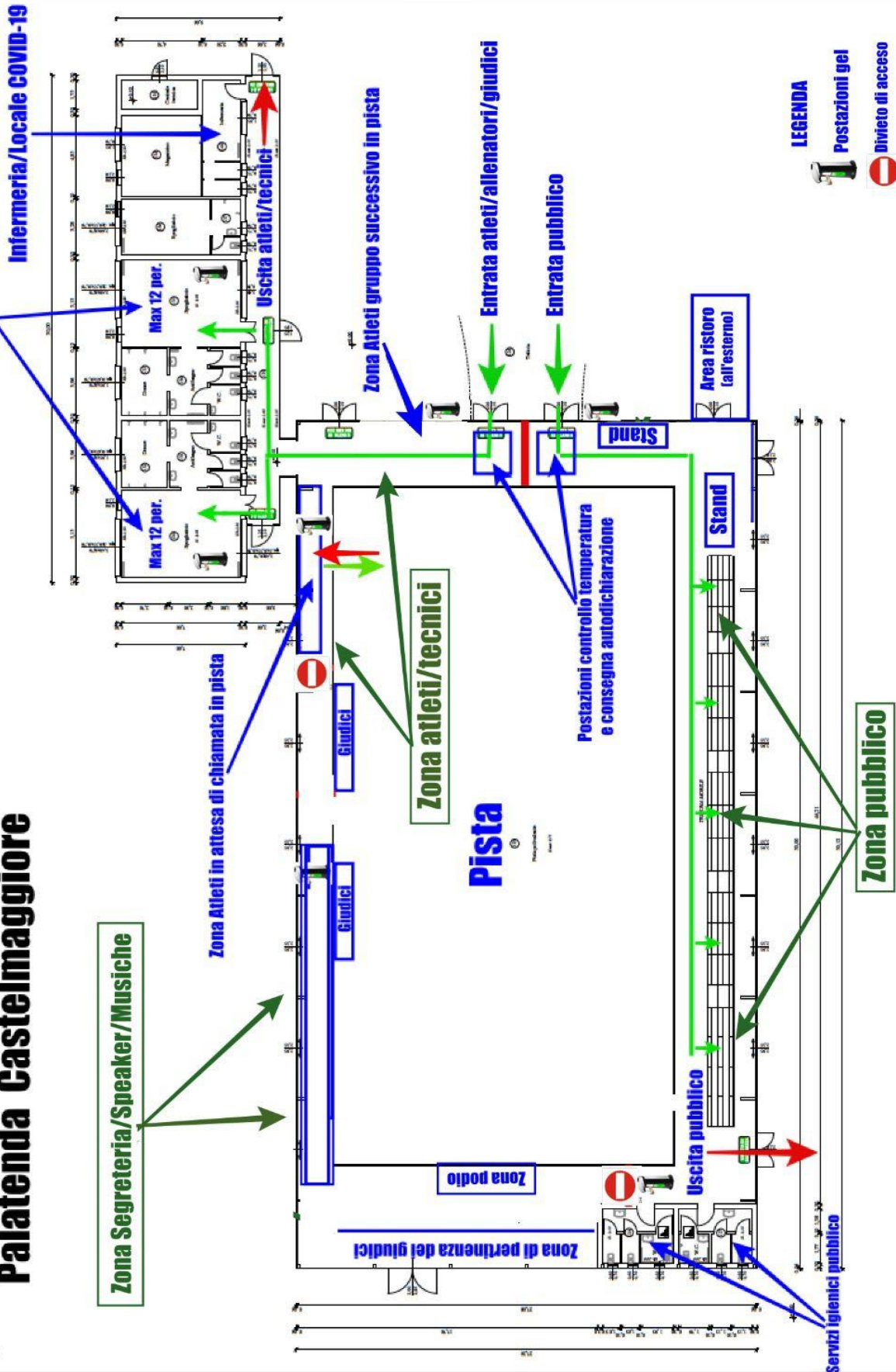

## LEGENDA



Postazioni gel



Divieto di accesso

# PROGRAMMA DI GARA

## VENERDI 30/10/2020

Categoria	Ritrovo*	Inizio Gara
LIV-TU-LIV. 1 DEB. GR. B (11-13)	14:00	14:30
LIV-TU-LIV. 1 PROF. GR. B (13-15)	17:45	18:15

## SABATO 31/10/2020

Categoria	Ritrovo*	Inizio Gara
LIV-TU-LIV. 1 DEB. GR. C (14-99)	09:00	09:30
LIV-TU-LIV. 2 DEB. GR. A (09-12)	11:15	11:45
LIV-TU-LIV. 2 PROF. (11-99)	14:30	15:00
LIV-TU-LIV. 2 DEB. GR. B (13-99)	17:30	18:00

## DOMENICA 01/11/2020

Categoria	Ritrovo*	Inizio Gara
LIV-TU-LIV. 1 PROF. GR. A (10-12)	08:30	09:00
LIV-TU-LIV. 1 DEB. GR. A (08-10)	10:15	10:45
LIV-TU-LIV. 1 PROF. GR. C (16-99)	13:15	13:45
LIV-TU-LIV. 3 PROF. (12-99)	15:30	16:00

\*L'orario di Ritrovo corrisponde all'orario di apertura ingressi per il gruppo con le operazioni di verifica COVID.