



DOMENICA 24 MAGGIO 2026

## 43° GIRO DEI DUE BACINI

5° memorial GIUSEPPE AMATUCCI

3° PROVA "CIRCUITO TOSCANO", 4° PROVA DEL CIRCUITO "TUSCANY BIKE CHALLENGE", 5° PROVA DEL "GIRO DEL GRANDUCATO DI TOSCANA"

RITROVO : Prato Loc. Viaccia Via Valdingole Zona campo sportivo "Mauro Ribelli" • A.S.D. Viaccia Calcio.

ISCRIZIONI: Possono partecipare alla manifestazione tutti gli atleti in possesso di regolare tessera e di certificato medico d'idoneità per l'anno in corso rilasciata dagli Enti della Consulta.

NB: Certificato agonistico per i percorsi Fondo e Gran Fondo certificato non agonistico solo percorso corto! (Vedi regolamento UISP) La quota di iscrizione è di Euro 20,00 qualunque sia il percorso prescelto e comprende: "pastaparty" finale, vari ristori lungo il percorso, Le iscrizioni in sede saranno accettate 21 e 22 maggio 2026 dalle 21,00-23,00 e sabato 13 maggio dalle 15,00 alle 19,00 presso la sede della società.

oppure sul portale KEEPSPORTING cercando <https://keepsporting.com/cr/696f65feade2f8857dc03a16/43-giro-dei-due-bacini>O con i moduli di iscrizione, che potete scaricare dal sito <http://ciclistica-viaccia-jimdosite.com> insieme alla copia del bonifico, dovranno pervenire alla Segreteria per e-mail all'indirizzo [ciclisticaviaccia@gmail.com](mailto:ciclisticaviaccia@gmail.com) Si prega di aggiungere recapito telefonico.

Il pagamento della quota di iscrizione dovrà essere effettuato tramite bonifico bancario al seguente iban

IBAN IT16F0306937979100000007469

e potranno ritirare il PETTORALE i giorni 23/05/26 dalle 15,00 alle 19,00 e il 24/05/26 dalle 6,00 alle 7,00

È OBBLIGATORIO IL CODICE DI SOCIETÀ. I SINGOLI DOVRANNO PRESENTARSI CON LA TESSERA DELL'ENTE DI APPARTENENZA.

PREMIAZIONE: Verrà utilizzato il punteggio previsto dal regolamento del Circuito Toscano di Cicloturismo:

Percorso n. 1 Corto Punti 5, Percorso n.2 Fondo - Punti 10, Percorso n. 3 Granfondo - Punti 15

I punteggi di ogni componente dello Società saranno sommati e concorreranno a formare il punteggio destinato alla premiazione delle prime 10 società con trofei e premi in natura. Saranno premiate solo le società presenti. L'orario della premiazione è dalle 14.30 alle 15.30.

PERCORSI: Sono previsti 3 percorsi di 57 - 114 - 134 km.,

TRATTO CRONOMETRATO : nei percorsi medio e lungo ci sarà un tratto dove al passaggio dei corridori provvisti di cip, verrà cronometrato il tempo impiegato per fare i km del tratto "competitivo"

RITROVO E PARTENZA: partenza "ALLA FRANCESE" da Viaccia (Po) spazi privati del CIRCOLO LA LIBERTÀ VIACCIA, partenza alle ore 08,00 di Domenica 24/05/26 per tutti i percorsi. L'uso del casco rigido è obbligatorio, così come il rispetto del Codice della Strada.

MANIFESTAZIONE : Dalla partenza ci sarà un trasferimento dietro staffette e macchina dell'organizzazione, fino all'inizio del tratto cronometrato in località VERNIO, da lì inizierà il tratto AGONISTICO che si concluderà a CAVARZANO, da CAVARZANO in poi la manifestazione diventerà totalmente "CICLOTURISTICA" con il rispetto del codice della strada

RISPETTO E CIVILTÀ: E' fatto assoluto divieto di gettare qualsiasi tipo di rifiuto inquinante: involucri, plastiche e quant'altro dovranno essere convenientemente lasciati presso i punti di ristoro e controllo, pena l'esclusione dalla manifestazione. Si invitano inoltre tutti i partecipanti ad intensificare la massima prudenza e attenzione, specialmente nei centri abitati.

NORME GENERALI: Tutto il percorso sarà segnalato da frecce direzionali ben riconoscibili con la scritta della manifestazione, non sarà protetto da personale di vigilanza; pertanto tutti i partecipanti sono tenuti al rigoroso rispetto del Codice della Strada. L'organizzazione declina ogni responsabilità per eventuali incidenti che dovessero verificarsi prima, durante e dopo la manifestazione. Per il regolamento si fa riferimento a quanto prevede quello della UISP in materia di cicloturismo ed alla sua copertura assicurativa.

NORMA TRANSITORIA : L'ORGANIZZAZIONE SI RISERVA COMUNQUE IL DIRITTO DI APPORTARE VARIAZIONI AL SEGUENTE REGOLAMENTO

REGOLAMENTO E AGGIUNAMENTI SUL SITO <https://ciclistica-viaccia-jimdosite.com/giro-dei-due-bacini/>





Cerca



[www.komoot.com/it-it/tour/2660734139](https://www.komoot.com/it-it/tour/2660734139)



## 43 giro dei due bacini corto

🕒 02:43 · ↔ 59,0 km · 🌀 21,8 km/h · ⬆️ 630 m · ⬆️ 630 m

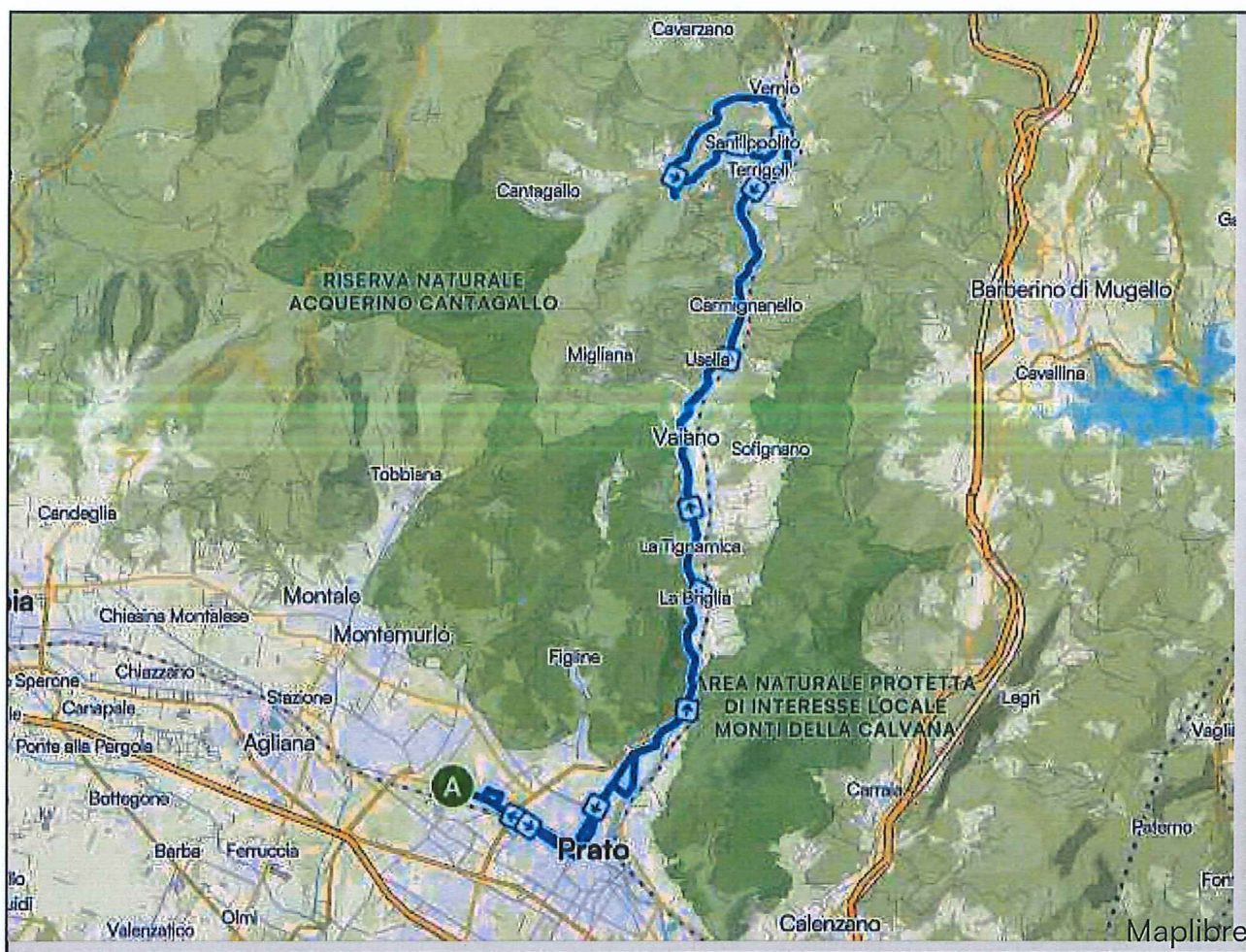





Cerca



[www.komoot.com/it-it/tour/2756805404](https://www.komoot.com/it-it/tour/2756805404)



## 43° giro DEI DUE BACINI LUNGO

🕒 05:30 · ↔ 135 km · 🌀 24,5 km/h · ⬆️ 2.240 m · ⬆️ 2.240 m

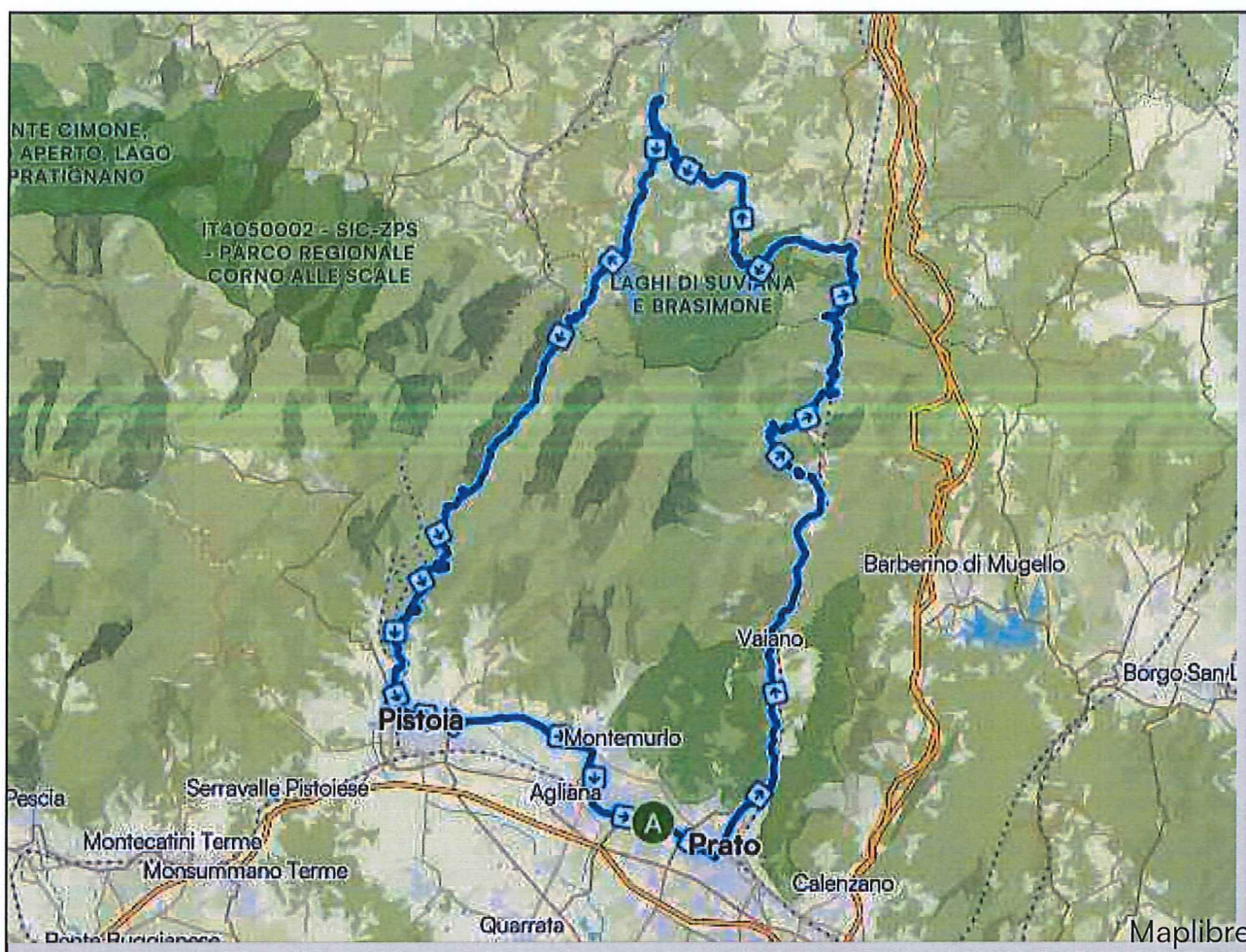





Cerca



**komoot**

[www.komoot.com/it-it/tour/2562856123](https://www.komoot.com/it-it/tour/2562856123)



## 43 giro dei due bacini medio

🕒 04:57 · ↔ 119 km · 🌀 24,1 km/h · ⬆ 2.030 m · ⬇ 2.030 m

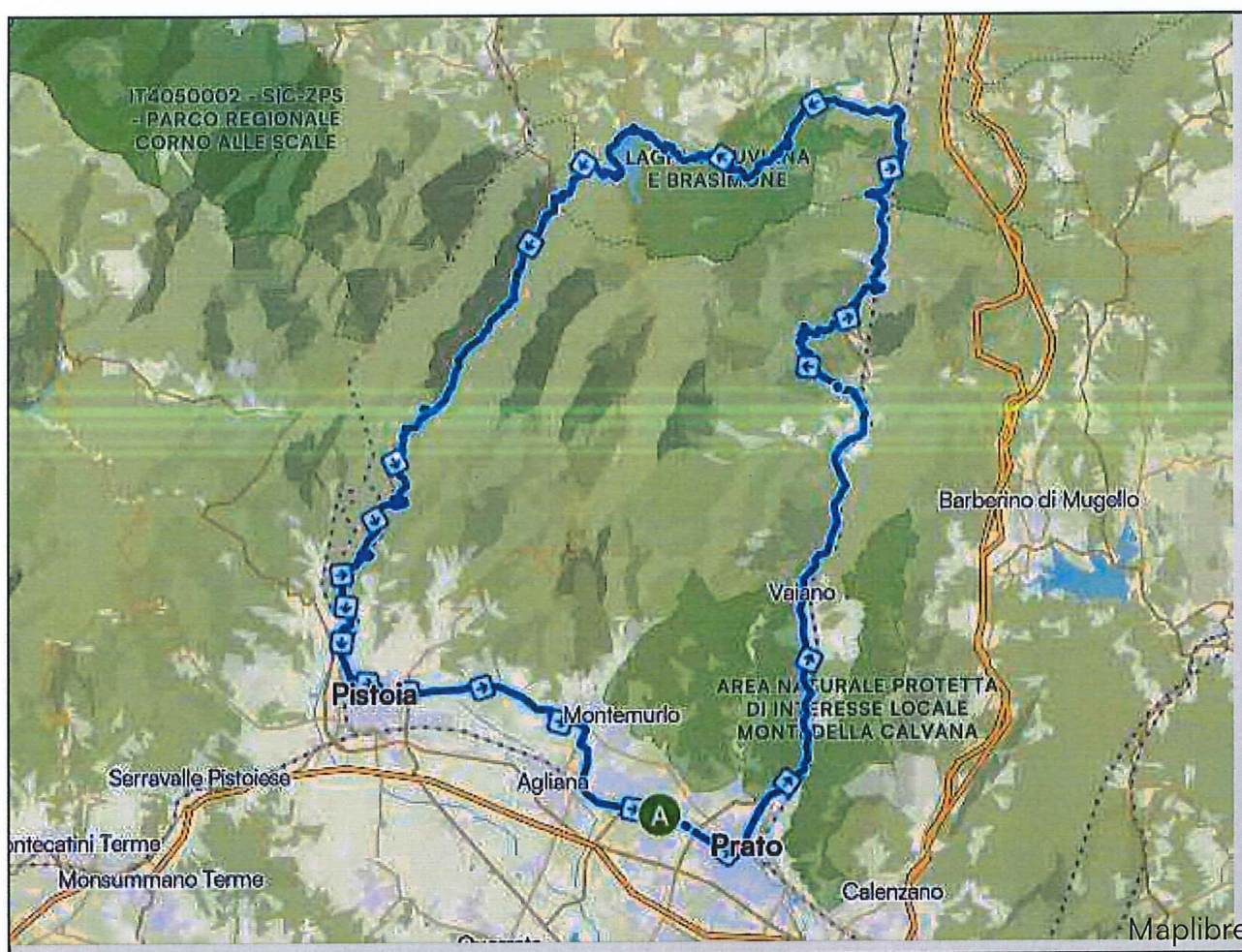

43° GIRO DEI DUE BACINI CORTO							
					VELOCITA		
localita	comune di	STRADA	PROPIETA	KM	40	30	20
					08:00:00	08:00:00	08:00:00
	Prato	PARTENZA		0	08:00:00	08:00:00	08:00:00
	Prato	Via Pistoiese		1	08:01:30	08:02:00	08:03:00
	Prato	Via Curtatone		4	08:06:00	08:08:00	08:12:00
	Prato / Vaiano	Via Bologna SR325		9	08:13:30	08:18:00	08:27:00
	Vaiano	Via Val di Bisenzio SR325		14	08:21:00	08:28:00	08:42:00
	Vaiano	Via Agnolo Firenzuola		15	08:22:30	08:30:00	08:45:00
	Vaiano	Via Bologna SR325		16	08:24:00	08:32:00	08:48:00
	Vaiano	SP104 del Carigiola		25	08:37:30	08:50:00	09:15:00
	Vaiano	Via Morandaccio		33	08:49:30	09:06:00	09:39:00
	Vaiano	Via Sant'Ippolito		34	08:51:00	09:08:00	09:42:00
	Vaiano / Vernio	Via del Bisenzio SR325		40	09:00:00	09:20:00	10:00:00
	Vernio	Via Bologna SR325		44	09:06:00	09:28:00	10:12:00
	Vernio	Via Val di Bisenzio SR325		48	09:12:00	09:36:00	10:24:00
	Vernio	Via Bologna		52	09:18:00	09:44:00	10:36:00
	Prato	Viale Galileo Galilei		52	09:18:00	09:44:00	10:36:00
	Prato	Viale Galileo Galilei		52	09:18:00	09:44:00	10:36:00
	Prato	Via Evaristo Gherardi		53	09:19:30	09:46:00	10:39:00
	Prato	Via Ferruccio Moggi		54	09:21:00	09:48:00	10:42:00
	Prato	Via Rolando Pagli		55	09:22:30	09:50:00	10:45:00
	Prato	Via Fabio Filzi		56	09:24:00	09:52:00	10:48:00
	Prato	Via Pistoiese		57	09:25:30	09:54:00	10:51:00
	Prato	Via Pasubio		57	09:25:30	09:54:00	10:51:00
	Prato	Via di Malisetti		57	09:25:30	09:54:00	10:51:00
	Prato	Via Ortigara		58	09:27:00	09:56:00	10:54:00
	Prato	ARRIVO		59	09:28:30	09:58:00	10:57:00

  
 Comitato di Prato
   
 Ciclismo



## BACINI LUNGO

## 43° GIRO DEI BACINI LUNGO

località	comune di	STRADA	PROPIETA	KM	VELOCITA		
					40	30	20
					08:00:00	08:00:00	08:00:00
	Prato	Partenza - Via Pistoiese	PO	0	08:00:00	08:00:00	08:00:00
	Prato	Via Curtatone	PO	4,17	08:06:15	08:08:20	08:12:31
	Prato	Via Bologna	PO	5,38	08:08:04	08:10:46	08:16:08
	Vaiano	Via Val di Bisenzio, SR325	PO	14,3	08:21:27	08:28:36	08:42:54
	Vernio	Via Bologna, SR325	PO	17,8	08:26:42	08:35:36	08:53:24
crono	Vernio	SP 104 del Carigiola	PO	25,8	08:38:42	08:51:36	09:17:24
crono	vernio	Cavarzano (arrivo crono)	PO	30,6	08:45:54	09:01:12	09:31:48
	Vernio	Via di Cavarzano	PO	36,2	08:54:18	09:12:24	09:48:36
	Castiglione dei Pepoli	Via dell'Appennino, SR325	BO	49,1	09:13:39	09:38:12	10:27:18
	Castiglione dei Pepoli	Via Toscana, SP325	BO	49,5	09:14:15	09:39:00	10:28:30
	Castiglione dei Pepoli	Via Mariano Girotti, SP62	BO	55,3	09:22:57	09:50:36	10:45:54
	Castiglione dei Pepoli	Strada (verso SP40)	BO	59,9	09:29:51	09:59:48	10:59:42
	Castiglione dei Pepoli	SP40 (Zona Bacini)	BO	69,8	09:44:42	10:19:36	11:29:24
	Sambuca Pistoiese	Strada verso Taviano	PT	73,5	09:50:15	10:27:00	11:40:30
	Sambuca Pistoiese	SP52 Taviano Badi	PT	73,6	09:50:24	10:27:12	11:40:48
	Sambuca Pistoiese	SS64 Porrettana	PT	82,5	10:03:45	10:45:00	12:07:30
	Pistoia	Via Bolognese	PT	91,4	10:17:06	11:02:48	12:34:12
	Pistoia	Via del Traforo, SS64	PT	101	10:31:30	11:22:00	13:03:00
	Pistoia	Via Dalmazia	PT	102	10:33:00	11:24:00	13:06:00
	Pistoia	Via Clemente IX	PT	103	10:34:30	11:26:00	13:09:00
	Pistoia	Viale Italia	PT	104	10:36:00	11:28:00	13:12:00
	Pistoia	Via Padre G. Antonelli	PT	105	10:37:30	11:30:00	13:15:00
	Pistoia	Via Bartolomeo Sestini	PT	106	10:39:00	11:32:00	13:18:00
	Montale	Via Bartolomeo Sestini, SP5	PT	111	10:46:30	11:42:00	13:33:00
	Montale	Via Montalese, SP5	PT	112	10:48:00	11:44:00	13:36:00
	Montale	Via Enrico Berlinguer	PT	113	10:49:30	11:46:00	13:39:00
	Prato	Via Vasco Topazzi	PO	114	10:51:00	11:48:00	13:42:00
	Prato	Via Guido Rossa, SP7	PO	116	10:54:00	11:52:00	13:48:00
	Prato	Via Provinciale Pratese, SP2	PO	120	11:00:00	12:00:00	14:00:00
	Prato	Via Pistoiese, SP5	PO	128	11:12:00	12:16:00	14:24:00
	Prato	Via Croce Rossa	PO	131	11:16:30	12:23:00	14:33:00
	Prato	Via Monte San Michele (Arrivo)	PO	134	11:21:00	12:28:00	14:42:00



## BACINI MEDIO

43° GIRO DEI DUE BACINI MEDIO							
località	comune di	STRADA	PROPIETA	KM	40	30	20
					08:00:00	08:00:00	08:00:00
	Prato	Partenza (Nord)	PO	0	08:00:00	08:00:00	08:00:00
	Prato	Via Pistoiese	PO	1,8	08:02:42	08:03:36	08:05:24
	Prato	Via Curtatone	PO	4,17	08:06:15	08:08:20	08:12:31
	Prato	Via Bologna	PO	5,38	08:08:04	08:10:46	08:16:08
	Vaiano	Strada secondaria	PO	5,63	08:08:27	08:11:16	08:16:53
	Vaiano	Via Bologna (riprende)	PO	7,3	08:10:57	08:14:36	08:21:54
	Vaiano	Via Bologna, SR325	PO	8,88	08:13:19	08:17:46	08:26:38
	Vaiano	Via Val di Bisenzio, SR325	PO	14,3	08:21:27	08:28:36	08:42:54
	Vernio	Via Bologna, SR325	PO	17,8	08:26:42	08:35:36	08:53:24
crono	Vernio	SP 104 del Carigiola	PO	25,8	08:38:42	08:51:36	09:17:24
crono	vernio	Cavarzano (arrivo crono)	PO	30,6	08:45:54	09:01:12	09:31:48
	Vernio	Via di Cavarzano	PO	36,2	08:54:18	09:12:24	09:48:36
	Castiglione dei Pepoli	Via dell'Appennino, SR325	BO	49,1	09:13:39	09:38:12	10:27:18
	Castiglione dei Pepoli	Via Toscana, SP325	BO	49,5	09:14:15	09:39:00	10:28:30
	Castiglione dei Pepoli	Via Mariano Girotti, SP62	BO	55,3	09:22:57	09:50:36	10:45:54
	Castiglione dei Pepoli	Strada (verso SP40)	BO	59,9	09:29:51	09:59:48	10:59:42
	Castiglione dei Pepoli	SP40 (Zona Bacini)	BO	69,8	09:44:42	10:19:36	11:29:24
	Sambuca Pistoiese	Strada (verso SS64)	PT	73,5	09:50:15	10:27:00	11:40:30
	Sambuca Pistoiese	SP52 Taviano Badi	PT	73,61	09:50:25	10:27:13	11:40:50
	Sambuca Pistoiese	SS64 Porrettana	PT	82,45	10:03:41	10:44:54	12:07:21
	Pistoia	Via Bolognese	PT	91,4	10:17:06	11:02:48	12:34:12
	Pistoia	Via del Traforo, SS64	PT	101	10:31:30	11:22:00	13:03:00
	Pistoia	Via Dalmazia	PT	102	10:33:00	11:24:00	13:06:00
	Pistoia	Via Clemente IX	PT	103	10:34:30	11:26:00	13:09:00
	Pistoia	Viale Italia	PT	104	10:36:00	11:28:00	13:12:00
	Pistoia	Via Padre G. Antonelli	PT	105	10:37:30	11:30:00	13:15:00
	Pistoia	Via Bartolomeo Sestini	PT	106	10:39:00	11:32:00	13:18:00
	Montale	Via Bartolomeo Sestini, SP5	PT	111	10:46:30	11:42:00	13:33:00
	Montale	Via Montalese, SP5	PT	112	10:48:00	11:44:00	13:36:00
	Montale	Via Enrico Berlinguer	PT	113	10:49:30	11:46:00	13:39:00
	Prato	Via Vasco Topazzi	PO	114	10:51:00	11:48:00	13:42:00
	Prato	Via Guido Rossa, SP7	PO	115	10:52:30	11:50:00	13:45:00
	Prato	Via Provinciale Pratese (Arrivo)	PO	116	10:54:00	11:52:00	13:48:00







Spettabile

UISP Unione Italiana Sport Per tutti  
Largo Nino Franchellucci, 73  
00155 Roma (RM)

## DICHIARAZIONE DI ASSICURAZIONE

**Oggetto: Polizza Convenzione UISP Unione Italiana Sport Per tutti**

**Nome e indirizzo dell'Assicurato:**

UISP Unione Italiana Sport Per tutti – Largo Nino Franchellucci, 73 – 00155 ROMA

Con la presente si attesta che la polizza Convenzione, composta dalla polizza RCT n° 65/154099947 e della Infortuni n° 77/154100098 intestata alla UISP Unione Italiana Sport Per tutti, emessa dalla scrivente Società con decorrenza dalle ore 24.00 del 31/08/2025 e scadenza alle ore 24.00 del 31/08/2026, comprende la copertura assicurativa contro i rischi di Responsabilità Civile verso terzi dei Comitati Regionali, Territoriali e Associazioni affiliate UISP per l'attività svolta, compresa l'organizzazione di manifestazioni e gare.

Le garanzie di cui alla sopra indicata Polizza Convenzione saranno prestate dalle ore 24.00 della data di associazione trascritta sulle tessere o certificato, per un massimo di 365 giorni e comunque non oltre il 31/12 dell'annualità sportiva riportata sulla tessera.

Dall'assicurazione sono esclusi tutti i rischi soggetti ad Assicurazione Obbligatoria ai sensi del decreto legislativo 9 settembre 2005, n. 209 (Codice delle assicurazioni private), concernente la circolazione dei veicoli a motore e dei natanti.

I massimali sono:

Euro 4.000.000,00 per ogni sinistro qualunque sia il numero delle persone decedute o che abbiano riportato lesioni personali o abbiano sofferto danni a cose od animali di loro proprietà, ma con il limite di:  
euro 2.500.000,00 per ciascuna persona deceduta o che abbia subito lesioni personali, e di:  
euro 2.500.000,00 per danni a cose ed animali, anche se appartenenti a più persone.

La suddetta dichiarazione, che viene rilasciata per gli usi consentiti dalla legge, non modifica e/o altera in alcun modo le condizioni, termini e la validità della polizza a cui si riferisce.

Roma, 5 agosto 2025



**UNIPOL ASSICURAZIONI S.p.A.**

**Un Procuratore**

Firmato digitalmente da:

MORGANTI ALESSANDRO

Firmato il 05/08/2025 16:56

Seriale Certificato: 3268203

Valido dal 05/02/2024 al 05/02/2027

InfoCamere Qualified Electronic Signature CA



**Unipol Assicurazioni S.p.A.**

Sede Legale: via Stalingrado, 45 - 40128 Bologna (Italia) - unipol@pec.unipol.it - tel. +39 051 5076111 - fax +39 051 5076666  
Capitale sociale i.v. Euro 3.365.292.408,03 - Registro delle Imprese di Bologna, C.F. 00284160371 - P. IVA 03740811207 - R.E.A. 160304  
Società iscritta all'Albo Imprese di Assicurazione e Riassicurazione Sez. I al numero 1.00183  
Capogruppo del Gruppo Assicurativo Unipol iscritto all'Albo delle società capogruppo al n. 046  
unipol.com - unipol.it