

**UISP**  
**scacchi**

 **UISP**  
**sportpertutti**  
Area Nazionale  
Giochi e Sport Tradizionali

*- Settore Scacchi-Dama -*

N°4

# ***Auguri di Buone Feste***



## Sommario

<b>1. Campionati Nazionali Lecce</b>	<b>P. 3</b>
<b>2. Il libro</b>	<b>P. 9 - 10</b>
<b>3. Scacchi in Carcere</b>	<b>P. 11</b>
<b>4. Campionati Giovanili Pomezia</b>	<b>P. 11</b>
<b>5. A.S.I.A.S.</b>	<b>P. 12</b>
<b>6. Materiale Damistico</b>	<b>P. 14</b>
<b>7. Calendario Scacchi</b>	<b>P. 25</b>
<b>8. ELO UISP</b>	<b>P. 27</b>

Hanno collaborato a questo numero:

**Massimo Borgia**

**Roberto Cartella**

**Roberto Cassano**

**Alberto Collobiano**

**Pasquale Colucci**

**Mauro Giusti**

**Elio Troia**

**Stefano Viaggi**

Per pubblicare tutte le vostre notizie inviate il materiale all'indirizzo:  
[scacchi@uisp.it](mailto:scacchi@uisp.it) e per conoscenza a: [arroccolungo@alice.it](mailto:arroccolungo@alice.it).

# 35° Campionato Italiano UISP di Scacchi

Lecce – Hotel President, 5 – 8 dicembre 2014

**Stefano De Giorgi** si aggiudica il 35° Campionato UISP. Sul podio anche **Giorgio Inguscio** (2°) e **Paolo Minerba** (3°).



La 35.ma edizione del Campionato, patrocinata dal **Comune di Lecce**, ha registrato un ottimo successo, sia qualitativo che quantitativo.

Ai nastri di partenza si sono presentati ben 43 partecipanti, provenienti un po' da tutta la Penisola, confermando la diffusa popolarità della manifestazione.

Eccellente la location dell'Hotel President di Lecce, che ha messo a disposizione una sala da gioco ampia e confortevole.

Le partite si sono svolte sulla distanza di un'ora a testa di tempo di riflessione, con **Q.P.F.**

Un encomio al **Comitato Territoriale UISP**, al **Comitato Regionale Puglia UISP**, all'**Area Giochi Nazionale UISP**, allo Staff del **Circolo Scacchistico Dilettantistico Lupiae** e *last but not least* al *Deus ex machina* **Massimo Borgia**, i quali non hanno lesinato sforzi per la miglior riuscita dell'evento.

Ha impeccabilmente diretto il torneo **Massimo Di Giulio**.



Foto ricordo del podio del Campionato

Da sinistra: Massimo Borgia, Alberto Collobiano, **Paolo Minerba (3°)**, **Stefano De Giorgi (1°)**, Gianfranco Galluccio, **Giorgio Inguscio (2°)** e Giuseppe Striani (Presidente del CSD *Lupiae*)

## Classifica

Pos	Categ.	Giocatori	Elo	Perform.	Punti	Buc1	PREMIATI
1	CM	DE GIORGI Stefano	2118	2243	6,0	30,0	1° ASSOLUTO
2	CM	INGUSCIO Giorgio	1967	2124	5,5	28,0	2° ASSOLUTO
3	CM	MINERBA Paolo	1985	2117	5,5	26,0	3° ASSOLUTO
4	FM	ROSSI Aldo A	2316	2136	5,0	30,5	4° ASSOLUTO
5	CM	COLLOBIANO Alberto	2045	2011	5,0	27,0	5° ASSOLUTO
6	M	POMPA Alessandro	2074	2039	5,0	26,0	6° ASSOLUTO
7	CM	ROLLO Sergio	1969	1857	5,0	24,5	7° ASSOLUTO
8	CM	FASIELLO Andrea	2037	1799	4,5	26,0	1° FASCIA 2000-2199
9	CM	BERNABEI Alberto	1848	1905	4,5	25,5	1° FASCIA 1800-1999
10	2N	RIPA Francesco	1788	1824	4,5	25,0	1° FASCIA 1600-1799
11	1N	DE MARIA Isaia	1794	1774	4,5	23,0	2° FASCIA 1600-1799
12	2N	STRIANI Giuseppe	1694	1804	4,5	23,0	3° FASCIA 1600-1799
13	1N	D'URBANO Gabriele	1811	1780	4,0	25,5	1° UNDER 14
14	1N	ROMANO Jacopo	1822	1848	4,0	25,5	1° UNDER 16
15	3N	SARACINO Giampiero	1542	1779	4,0	23,5	1° FASCIA <=1599
16	2N	MAGGIOTTO Corrado	1576	1675	4,0	22,0	2° FASCIA <=1599
17	1N	DELLA ROCCA Luigi	1794	1633	4,0	21,5	4° FASCIA 1600-1799
18	3N	CALOGIURI Jacopo	1333	1662	4,0	19,0	3° FASCIA <=1599
19	3N	PICCINNO Matteo	1557	1665	3,5	23,5	1° UNDER 10
20	3N	MONTAGNA Michele	1487	1737	3,5	23,0	
21	3N	TATANANNI Giacomo	1494	1720	3,5	21,0	
22	2N	PETRUZZO Salvatore	1625	1549	3,5	20,5	5° FASCIA 1600-1799
23	NC	CAPONE Massimiliano	1440	1543	3,5	18,5	
24	2N	MACCHI Marco	1690	1577	3,0	26,0	
25	2N	CAMARDA Giuseppe	1551	1591	3,0	24,5	
26	2N	LANZA Francesco Paolo	1694	1499	3,0	23,0	
27	1N	D'URBANO Roberto	1832	1500	3,0	22,5	
28	2N	CALVANI Emanuele	1538	1618	3,0	22,5	
29	3N	NICOLI' Carmelo(W)	1458	1585	3,0	22,5	
30	NC	GIUFRE' Carlo	1440	1467	3,0	20,5	
31	NC	PAGLIALUNGA Marco	1411	1536	3,0	20,0	
32	NC	RIZZO GABRIELE	1389	1354	3,0	18,5	
33	NC	DELLA BELLA Alessandro	1467	1570	3,0	17,0	
34	NC	BOCCI Simone	1416	1322	3,0	11,5	
35	Gxx	D'OFFIZI Francesco	1359	1518	2,5	22,5	1° UNDER 12
36	NC	DE PAOLIS Alex	1293	1252	2,0	20,5	2° UNDER 10
37	NC	CARACCILOLO Matteo	1440	1399	2,0	20,0	
38	NC	GRAMMATICO Riccardo	1440	1335	2,0	18,5	2° UNDER 12
39	Fxx	CAPONE SPANO Riccardo	1404	1320	2,0	14,5	
40	Fxx	DELLA ROCCA Dario	1422	1311	2,0	13,5	
41	2N	TARANTINO Nico(W)	1632	1695	1,5	23,5	
42	NC	COZZA Andrea	1440	1195	1,0	17,5	
43	NC	ROLLO Giuseppe	1440	697	1,0	15,0	

## La partita decisiva per la classifica finale

De Giorgi - Rossi [B30]

35° Campionato Italiano UISP, 20.12.2014

Note di Massimo Borgia

Partita a lungo equilibrata, poi il Nero ha voluto forzare con l'inopportuna 34.....d5 mentre 38..... ♖a6 è un errore che amplia in modo decisivo il vantaggio del Bianco.

1.e4 c5 2.♘f3 ♘c6 3.♙b5 ♘f6 4.♘c3 g6 5.d3 ♙g7 6.♙e3 d6 7.♙xc6+ bxc6 8.e5 ♘d5 9.♙d2 ♜b8 10.♞b1 0-0 11.h3 ♘xc3 12.♙xc3 ♙e6 13.0-0 ♙xa2 14.♞a1 ♙d5 15.♞xa7 ♞a8 16.♞xa8 ♞xa8 17.exd6 exd6 18.♙xg7 ♖xg7 19.♘d2 ♞a2 20.♞a1 ♞a8 21.♞xa2 ♞xa2 22.♞b1 f5 23.f4 ♖f6 24.♖f2 h6 25.c4 ♙e6 26.♘b3 g5 27.g3 ♖g6 28.♘c1 ♞a4 29.b3 ♞a3 30.b4 cxb4 31.♞xb4 ♞c3 32.♞b1 gxf4 33.gxf4 ♖h5 34.♖e3 d5 35.♘e2 ♞a3 36.♘d4 ♙c8 37.cxd5 cxd5 38.♞b6 ♙a6?

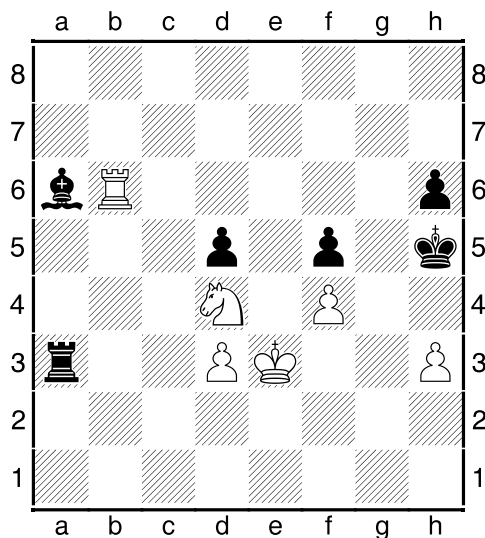

39.♘xf5+- ♞xd3+ 40.♖f2 ♞xh3 41.♞xh6+ ♖g4 42.♘e3+ il Nero abbandona.  
1-0





Uno scorcio della Sala da gioco



Premiazione del C.D.S. *Lupiae*



Premiazione del 1° Under 10 Matteo Piccinno.



I trofei



## Il libro - 1

### Scacco Doppio di **Stefano Viaggi**

Corso-percorso di scacchi tra logica, creatività e fitness mentale

Questo libro è stato scritto per avvicinare più persone possibili al fantastico gioco degli scacchi, per far progredire chi non si sente soddisfatto del proprio livello e per far riassaporare la bellezza del pensiero scacchistico a tutte quelle persone che credono di non avere tempo sufficiente da dedicargli.

E' un corso di scacchi, con un percorso anomalo dalla doppia valenza: si prefigge di insegnare al lettore una selezionata serie d'idee fondamentali per comprendere il gioco, ma anche e soprattutto di indirizzarlo a sviluppare un corretto processo di pensiero.

Ciò si traduce in una serie di riflessioni sul come prendere decisioni, in diverse situazioni, ricorrendo anche ad analogie tratte dalla vita reale, dall'economia e dal management.

Gli scacchi sono un gioco d'idee e di decisioni, sono l'arte che esprime la bellezza della logica.

E il nostro cervello ci ringrazia, doppiamente, per il diletto e l'allenamento.



Formato e-book acquistabile su Amazon ad € 3.72

## Il libro - 2

Mario Leoncini e Roberto Cassano hanno scritto “**L’ITALIA A SCACCHI**”. Una guida turistica ai luoghi degli scacchi assolutamente originale e unica nel suo genere che elenca diverse opere e reperti finora sconosciuti al mondo scacchistico.

*Sapete dove sono esposte le scacchiere di Giuseppe Mazzini e di Niccolò Paganini? E dov’è la parete con 19 scacchiere dalle caselle bianche e rosse? E che uno dei capolavori scultorei di Gian Lorenzo Bernini è L’Estasi di santa Teresa d’Avila, patrona degli scacchisti? E che la lettera di San Pier Damiani non è il più antico documento cartaceo italiano sugli scacchi?*

Nel volume troverete le risposte a queste domande e tante altre curiosità perché vi sono indicate e descritte – regione per regione - circa 200 voci: gli antichi pezzi degli scacchi ed altri oggetti presenti nei musei, cosa è esposto in palazzi e monumenti, i manoscritti e gli *incunabuli* presenti nelle biblioteche, le biblioteche più importanti, le scacchiere disseminate in ogni dove, comprese le più note di epoca romana, le manifestazioni folkloristiche non estemporanee che hanno per oggetto il nobile gioco ed i luoghi di ritrovo per divertirsi in giro per l’Italia con gli scacchi.

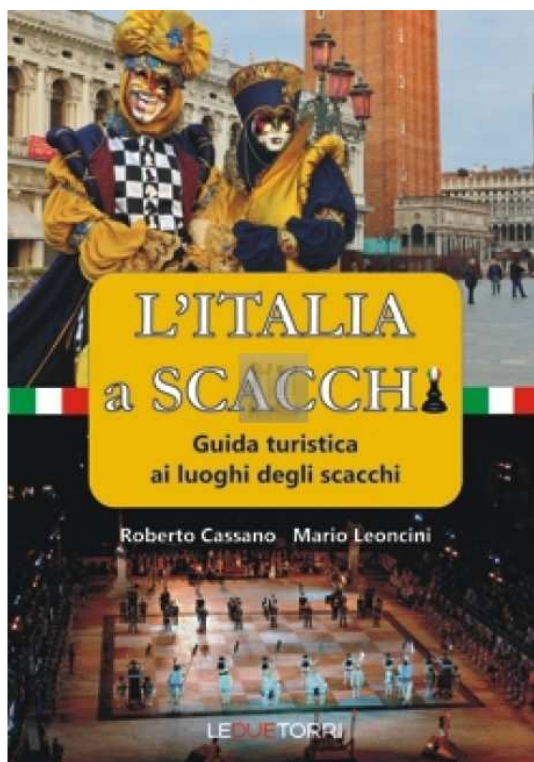

In questo libro non ci sono le mosse delle partite di scacchi ma le indicazioni per andare alla ricerca delle testimonianze degli scacchi disseminate per il nostro paese e questa raccolta ha il merito di tentare per la prima volta un inventario di quel che è a disposizione di tutti. Il volume è acquistabile da **Le Due Torri** Bologna, 202 pagine ad € 18,00 e si può acquistare con lo **sconto del 15% ad € 15,30**.

# Scacchi in Carcere

Ultimo atto del "Progetto Carcere 2013/2014", promosso dal Comitato Provinciale UISP, si sta disputando il primo torneo interno con 14 partecipanti. Il torneo giunto alla metà del girone unico all'italiana, vede al comando della classifica OLEG.

Presso la biblioteca interna della Casa Circondariale di via Cà del Ferro, da inizio anno, è attivo un corso di formazione di apprendimento e gioco con la direzione del volontario UISP Pellachin Fabio. Nello spirito di amicizia e di solidarietà umana che caratterizza questa iniziativa, il torneo in atto che terminerà a metà settembre, sarà l'occasione di un momento di festa con la premiazione dei primi 4 classificati con la presenza di un rappresentante della nuova amministrazione comunale.

## **Pomezia Sabato 7 febbraio 2014**

ASD "QUATTRO TORRI" col supporto delle altre ASD del Lazio

### **Organizza Il**

35° Campionato di Scacchi per le Categorie "Esordienti" e

i Campionati Giovanili U20-U16-U14-U12-U10-U8"

Inoltre vi saranno anche i Camp. Naz. di Dama "Assoluti", "Esordienti" e "U.20-U16-U14-U12-U10-U8" .

Per informazioni  
Contatta Alessandro Pompa  
[oiatafullapompa@gmail.com](mailto:oiatafullapompa@gmail.com)



[www.asias.it](http://www.asias.it)

L'A.S.I.A.S. indice ed organizza il

## 1° Torneo Femminile

*"Memorial Rossana Damasco"*

### Regolamento

La partecipazione è **gratuita** e riservata a tutte le giocatrici di nazionalità italiana, anche se non iscritte ad alcuna associazione scacchistica.

Al torneo, che si svolgerà tramite e-mail, saranno applicate le norme per il gioco e-mail previste dal relativo Regolamento ASI AS.

A seconda del numero di giocatrici, la competizione si disputerà a girone all'italiana o con abbinamento a sorteggio per teste di serie e ciascuna partecipante giocherà 8-10 partite.

Le iscrizioni dovranno essere inviate all'incaricato **Pasquale Colucci**, e-mail [arroccolungo@alice.it](mailto:arroccolungo@alice.it) indicando: nome, cognome, e-mail, provincia di residenza, categoria agonistica per corrispondenza o a tavolino.

Termine per le iscrizioni: **7 gennaio 2015 salvo chiusura anticipata**

Inizio torneo: **14 gennaio 2015**

### PREMI

**Prima classificata: TROFEO + LIBRO di Rossana Damasco**

**Seconda classificata: COPPA + LIBRO di Rossana Damasco**

**Terza classificata: COPPA + LIBRO di Rossana Damasco**

**L'ASI AS si riserva di aggiungere altri premi. A tutte le partecipanti verrà inviato un e-book contenente partite giocate in tornei ufficiali da Rossana Damasco.**



*L'A.S.I.A.S. augura  
a tutti i lettori  
un  
Felice Anno Nuovo*

**ASIAS: un'Associazione di amici che giocano a scacchi,  
di scacchisti che diventano amici!**



# MATERIALE DAMISTICO

**A CURA DI MAURO GIUSTI e ROBERTO CARTELLA**

## QUALCHE REGOLA DEL GIOCO

Nel gioco della dama è obbligatorio mangiare (il soffio è stato abolito nel lontano 1934). Se un giocatore omette di farlo, volontariamente o meno, sarà il suo avversario a decidere se obbligarlo a mangiare o lasciare per buona la mossa fatta.

Si mangia il maggior numero di pezzi in presa; in caso di numero uguale si mangia con la dama anziché con la pedina e si mangiano, comunque, i pezzi di maggior valore.

Altro esempio: nel caso in cui una dama debba mangiare da una parte una dama e una pedina e dall'altra una pedina e una dama, pur essendo uguali sia il numero totale che la qualità, dovrà mangiare dalla parte in cui incontra per primo il pezzo più forte e cioè Dama e Pedina

Ogni mossa, numerata progressivamente, viene indicata da due numeri, quello della casella di partenza e quello della casella di arrivo; questo serve per indicare come avviene lo spostamento dei pezzi ed è utilissimo per studiare le partite.

Ogni giocatore deve avere la casella scura (cantone) alla sua destra (v. diagramma A). Nel diagramma B la posizione delle pedine prima di una partita

Diagramma A



Diagramma B



Per convenzione le pedine nere sono posizionate nella caselle da 1 a 12 e quelle bianche nelle caselle da 21 a 32. Quindi se scriviamo 24-20, 11-14 significa che dalla posizione iniziale la pedina bianca in 24 si sposta in 20 e quella nera in 11 si sposta in 14. E così via...

\*\*\*\*\*

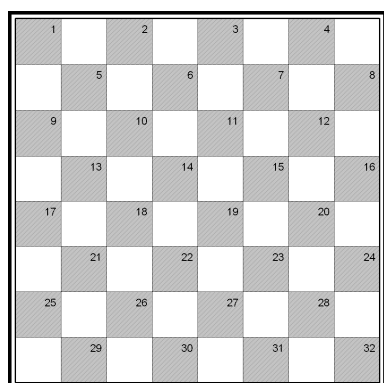
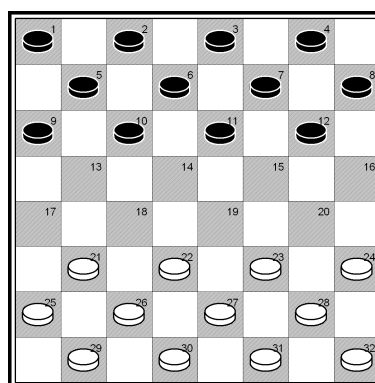
N.B. Le soluzioni di tutti i lavori presentati sono a fondo rubrica

Legenda:

BMV= Bianco muove e vince    BV (bv) = Bianco Vince

BM-NP significa che il bianco muove e il Nero riesce a pareggiare, malgrado le apparenze negative

NV= Nero Vince

? = mossa debole

! = mossa forte

All'inizio di ogni partita, muove sempre per primo il bianco.

\*\*\*\*\*

### RUBRICA PER PRINCIPIANTI

Iniziamo a presentare, con semplici esempi, alcuni dei “motivi” spesso ricorrenti nelle partite e la cui conoscenza certamente migliorerà la tecnica del principiante.

Il primo motivo è il “sacrificio” di una o più pedine (o dame) per ottenere la pari o addirittura la vittoria in situazioni critiche.

Diagramma 1

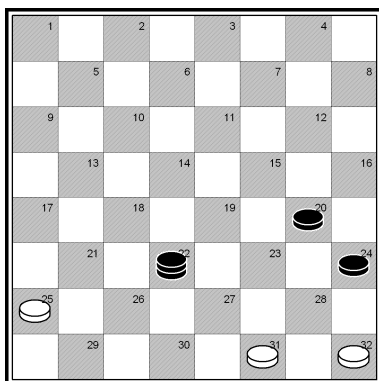

Bianco muove e pareggia

Diagramma 2

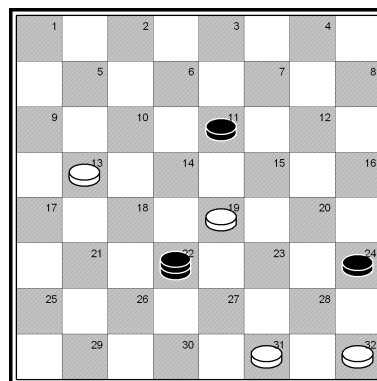

Bianco muove e pareggia

Diagramma 3

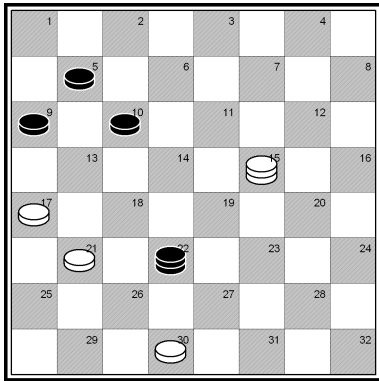

Bianco muove e vince

Diagramma 4

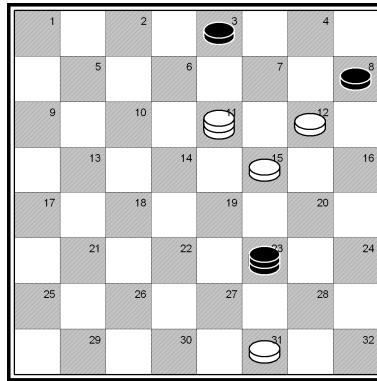

Bianco muove e vince

In questa seconda puntata presentiamo un altro motivo: “il blocco al biscacco”

Diagramma 5

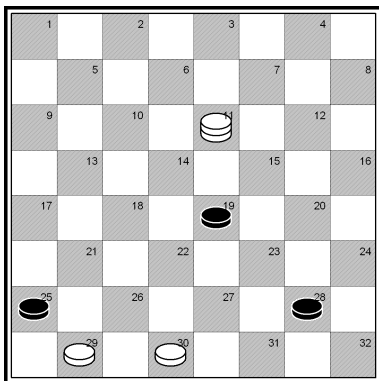

Bianco muove e vince

Diagramma 6

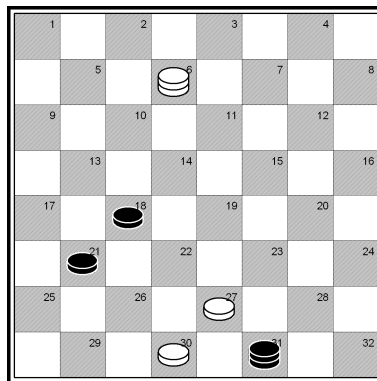

Bianco muove e vince

Diagramma 7

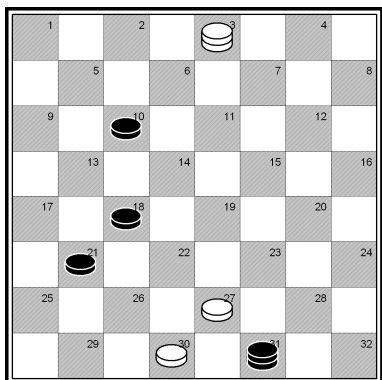

Bianco muove e vince

Diagramma 8

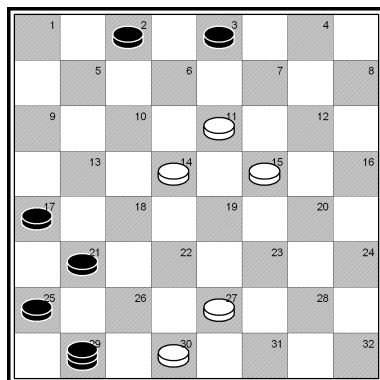

Bianco muove e vince

Diagramma 9

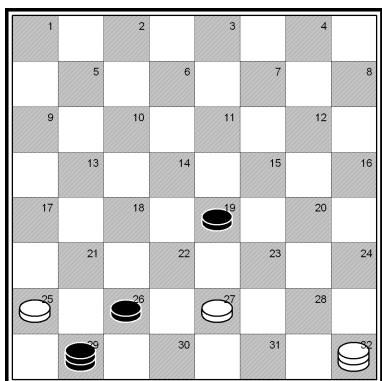

Bianco muove e vince se...

Diagramma 10

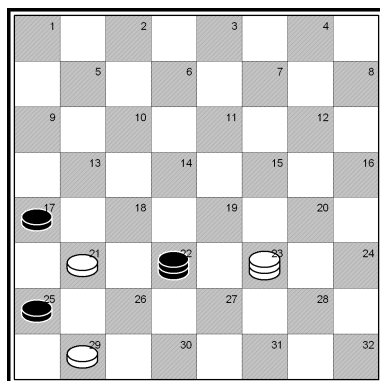

Bianco muove e vince

ALCUNI TIRI PRESI DA APPUNTI DEL MAESTRO MATTEO PORTOGHESE

Tiro numero 1 di Matteo Portoghese

1. 21-17, 11-14; 2. 25-21, 7-11; 3. 22-18, 4-7; 4. 27-22, 14-19; 5. 23x14, 10x19; 6. 22x15, 12x19; 7. 28-23, 19x28; 8. 32x23, 5-10; 9. 26-22, 7-12; 10. 29-25, 10-14; 11. 31-27, 1-5; 12. 22-19?, (diagramma)

Diagramma 11

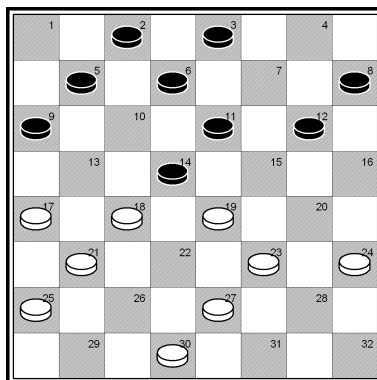

Nero muove e vince

\*\*\*\*\*

Tiro numero 2 di Matteo Portoghese

1. 21-17, 11-14; 2. 26-21, 14-19; 3. 22x15, 12x19; 4. 23x14, 10x19; 5. 28-23, 19x28; 6. 32x23, 5-10; 7. 23-20, 6-11; 8. 21-18, 2-6; 9. 30-26? (diagramma)

Diagramma 12

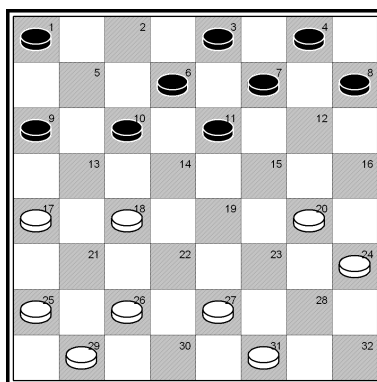

Nero muove e vince

\*\*\*\*\*

Tiro numero 3 di Matteo Portoghese



1. 22-19, 11-14; 2. 21-17, 14-18; 3. 19-14, 10x19; 4. 23x14, 12-15; 5. 28-23, 15-19; 6. 32-28, 6-10; 7. 24-20, 2-6; 8. 20-15? (diagramma)

Diagramma 13

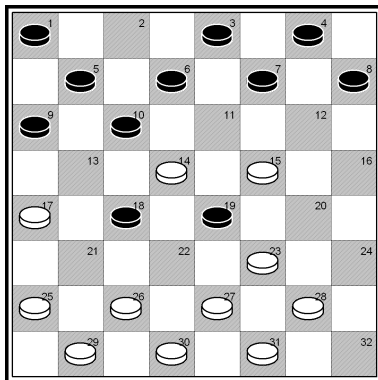

Nero muove e vince

\*\*\*\*\*

Presentiamo ora 3 problemi in poche mosse. In tutti il Bianco muove e vince.

Sono, rispettivamente di ... 14: Mario Gentili; 15: Ranieri Foraboschi; 16: Annibale Gallico

Diagramma 14

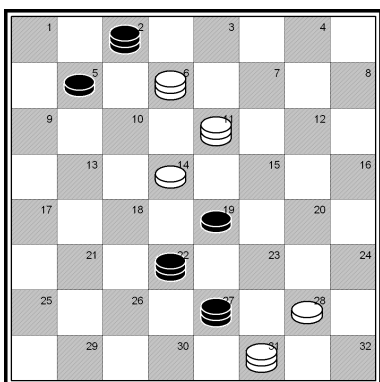

BMV in 5 mosse

Diagramma 15

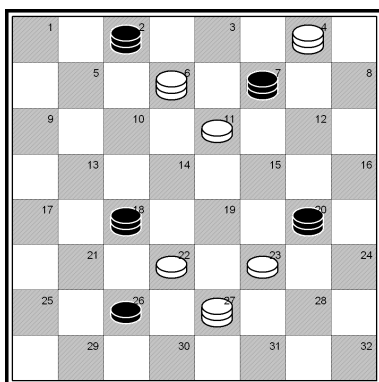

BMV in 5 mosse

Diagramma 16

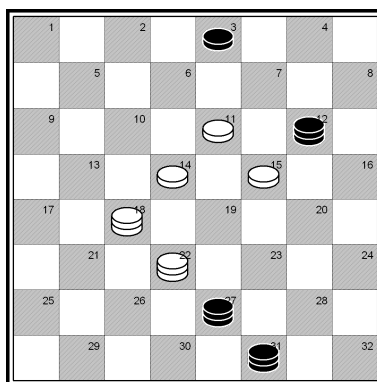

BMV in 3 mosse

\*\*\*\*\*

Ecco alcune partite del Maestro Ivo Bertini di Rosignano Solvay (LI). Il Maestro Bertini, nuovo collaboratore di questa rubrica, è in attività da oltre 55 anni e si tiene sempre in allenamento giocando anche per corrispondenza.

Vediamo la sua prima partita, disputata il 14 giugno 1964 durante la gara nazionale “Città di Rosignano”

Bianco BERTINI Ivo 2  
 Nero GENNARI Luciano 0

1. 23-20 12-15 2. 20-16 11-14! 3. 21-18 (con la 22-18 si rientrerebbe nella "**Bassi quadrati**" in contromossa 14x21 4. 25x18 6-11! 5. 28-23 10-14 6. 26-21 5-10 7. 31-28 1-5 8. 23-19 14x23 9. 28x12 8x15 10. 32-28 3-6 11. 29-25 10-14 12. 18-13 (la mossa che prepara il bel tiro. Si nota subito che la mossa 5-10 non è buona per la risposta 16-12 del bianco, mentre la 5-9 sembra una buona mossa per il nero. 9x18 13. 22x13 5-9? (diagramma)

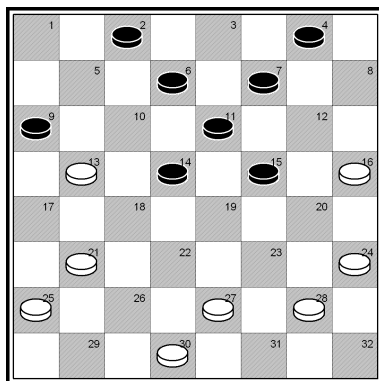

14. 24-20! 15x31 15. 16-12 31x22 16. 12x3 9x18 17. 3x26 Bianco Vince

\*\*\*\*\*

Seconda partita giocata (e presentata) da Ivo Bertini, giocata a Riva del Garda nel 1978

Bianco GATTA Domenico 0  
 Nero BERTINI Ivo 2

1. 23-20 11-14 2. 20-16 12-15! 3. 21-18 14x21 4. 25x18 6-11! 5. 28-23 10-14 6. 18-13? 9x18 7. 22x13 5-9! 8. 26-22 9x18 9. 22x13 14-19 10. 23x14 11x18 11. 32-28 18-21 12. 28-23 (il bianco non cade nel tranello di attaccare la pedina nera in 21 perché, se facesse 12. 29-25, il nero vincerebbe facilmente con: 12 ... 21-26; 13. 30x21, 15-20; 14. 24x15, 7-11; 15. 15x6 3x26 nero vince) 1-5 13. 23-20 15-19 14. 31-28 8-12 15. 20-15 19-22 16. 27x18 12x19 17. 29-25 7-12 (mossa che "chiama" il tiro, che si verificherà dopo la presa)

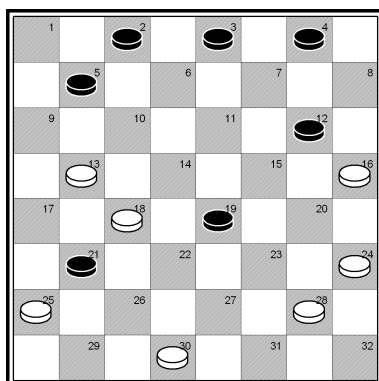

18. 16x7 4x11 19. 24-20 11-14! 20. 18x11 3-6 21. 25x18 6x31 Nero Vince

\*\*\*\*\*

Terza partita, giocata a Livorno il 13 maggio 1979, sempre giocata da Ivo Bertini:

Bianco GENNARI Luciano 0  
Nero BERTINI Ivo 2

1. 23-19 11-15 2. 21-18 10-13 3. 27-23 5-10 4. 23-20 6-11 5. 20-16 2-6 6. 30-27 13-17 7. 18-13 9x18  
8. 22x13 (fino a questo punto è stata seguita la linea vecchia della bassi quadrati, mentre dalla 9<sup>a</sup> mossa sono uscito dalla teoria giocando d'analisi) 15x22 9. 27x18 10-14! (la mossa da me preferita, non considerata dai trattati damistici. La ritengo forte e degna di nota; il tiro è venuto estemporaneamente e non è stato studiato in precedenza); 10. 25-21 14-19! 11. 31-27 1-5 12. 13-9

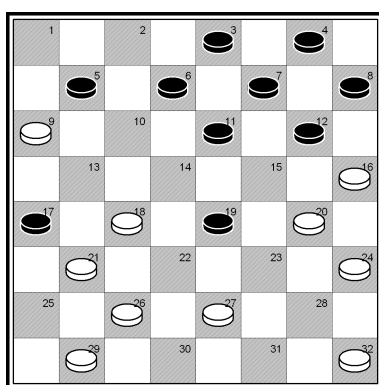

6-10! 13. 9x2 19-22 14. 26x19 17x26 15. 29x22 11-14 16. 18x11 7x30 17. 16x7 4x11 18. 22-18 30-27  
19. 2-5 10-14 20. 18-13 27-23 21. 13-10 11-15 22. 5-9 14-18 23. 10-5 18-22 24. 9-13 22-27 25. 13-18  
27-31 26. 5-1 15-19 27. 1-5 23-20 28. 18-21 31-27 29. 5-10 27-23 30. 10-14 19-22 31. 21-26 8-12!! 32.  
26x19 12-16 33. 19-22 23-19 34. 14x23 20x18 35. 24-20 16x23 36. 28x19 18-22 37. 19-15 3-7 38. 32-28  
22-19 Nero Vince

\*\*\*\*\*

Quarta partita di Ivo Bertini, dal medesimo giocata a Piombino il 5 giugno 1994

Bianco PESCIATINI Massimo 0  
Nero BERTINI Ivo 2

1. 24-20 10-14 2. 28-24 12-16 3. 20-15 11x20 4. 24x15 7-11 5. 32-28 11x20 6. 28-24 4-7 7. 24x15 7-11  
8. 23-20 16x23 9. 27x20 14-19 10. 20-16 11x20 11. 22x15 20-23 12. 26-22 3-7 13. 21-18 7-11? (mossa  
debole, che guadagna un pezzo ma indebolisce la posizione) 14. 16-12 11x20 15. 12-7 20-24 16. 7-3 6-  
11 17. 3-7 11-15 18. 7-11! 15-20 19. 11-15 23-28 20. 15-19 20-23 21. 19-15 8-12! 22. 15x8 28-32 23.  
8-12 32-28 24. 22-19 (la 22-19 sembra la mossa migliore per incatenare il bianco, ma sarebbe stata  
perdente come pure la 31-27)

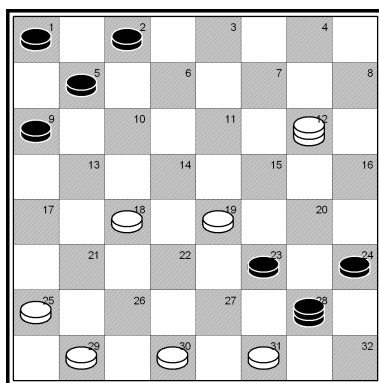

9-13 25. 18x9 2-6 26. 9x2 23-27 27. 2x11 28-23 28. 31x22 23x16 Nero Vince

\*\*\*\*\*

TUTTE LE SOLUZIONI:

**Diagramma 1:**

Sembra quasi impossibile che il Bianco riesca a pareggiare ma....

1. 31-27!, 22x31; 2. 32-28 31-27 forzata; 3. 28-23 ecc.. il bianco recupera la pedina e, potendo raggiungere impunemente il biscacco, ottiene la pari

**Diagramma 2:**

Stessa idea del precedente in una situazione più complessa:

1. 19-15, 11x20; 2. 31-27, 22x31; 3. 32-28 e siamo nella posizione del numero 1, col

bianco che coglie un insperato pareggio

**Diagramma 3:**

1. 30-27, 22x31; 2. 21-18 e BV poiché se 2. ... 31-27; c'è il tiro con 18-14 e BV... se 2. ... 31-28;

3. 15-19, e successiva chiusura col bianco che vince. Notare che il possibile sacrificio del Nero con 10-14 non serve poiché perderebbe in seguito anche la pedina in 5.

**Diagramma 4:**

un altro sacrificio vincente: 1. 31-28, 23x32; 2. 11-14, 3-6 (l'unica possibile poiché se 32-28 c'è il tiro 12-7 ecc bv; 3. 12-7, ecc. il bianco cattura la pedina in 6 ottenendo un finale di 3 dame contro 2, teoricamente vinto.

### **Diagramma 5:**

1. 30-27, 28-31 (se 28-32; 11-14 e bv); 2. 11-15, 31x22; 3. 29-26, 22x29; 4. 15x22 BV

### **Diagramma 6:**

Naturalmente l'ultima mossa del nero è stata la 28-31.

1. 6-10, 31x22; 2. 10-13, 25-21 (forzata); 3. 30-26, 22x29; 4. 13x22 BV

### **Diagramma 7:**

Stessa idea del diagramma 6, ma in una situazione leggermente diversa.

1. 3-6, 31x22; 2. 6x13, (siamo al diagramma precedente); 21-25; 3. 30-26 ecc. BV

### **Diagramma 8:**

1. 11-7, 3x19; 2. 27-22, 19x26; 3. 14-10 B.V. - sono bloccati 6 pezzi neri!

### **Diagramma 9:**

1. 32-28, 19-23!!; (unica per pareggiare: se il nero gioca l'apparentemente semplice 1. ... 26-30; perde a causa di ... 2. 27-22, 19x26; 3. 28-23!) 3. 28x19 26-30 (ora sì!); 4. 27-23, 30-26 ecc Nero pareggia sottoprezzo).

### **Diagramma 10:**

L'ultima mossa del Nero è stata la 13-17.

1. 29-26, 22x29; 2. 23-27, 17x26; 3. 27-30! BV

### **Diagramma 11: Tiro numero 1 di Matteo Portoghese**

12. ... 9-13!; 13. 17x1 (o.. 19x1, 9x31 nero vince), 12.16; 14. 19x10, 6x31 Nero in posizione vincente)

### **Diagramma 12: Tiro numero 2 di Matteo Portoghese**

9. ... 10-13!; 10. 17x10, 6x22; 11. 26x19 (non cambia niente 27x18), 11-15; 12. 20x11, 7x30 Nero Vince



**Diagramma 13: Tiro numero 3 di Matteo Portoghese**

8. ... 19-22!; 9. 26x19, 7-11; 10. 14x7, 4x20; 11. 23x16, 10-13 12. 17x10, 5x32 Nero Vince

**Diagramma 14: Problema di Mario Gentili**

1. 28-23, 27x20; 2. 14-10, 5x14; 3. 11x27, 2x11; 4. 27-23, 20x27; 5. 31x6 B.V.

**Diagramma 15: Problema di Ranieri Foraboschi**

1. 22-19, 7x14; 2. 27-31, 2x11; 3. 31-28, 20x27; 4. 4-7, 14x32; 5. 7x23 B.V.

**Diagramma 16: Problema di Annibale Gallico**

1. 11-6, 12x26; 2. 18-21, 3x19; 3. 21x14 B.V.

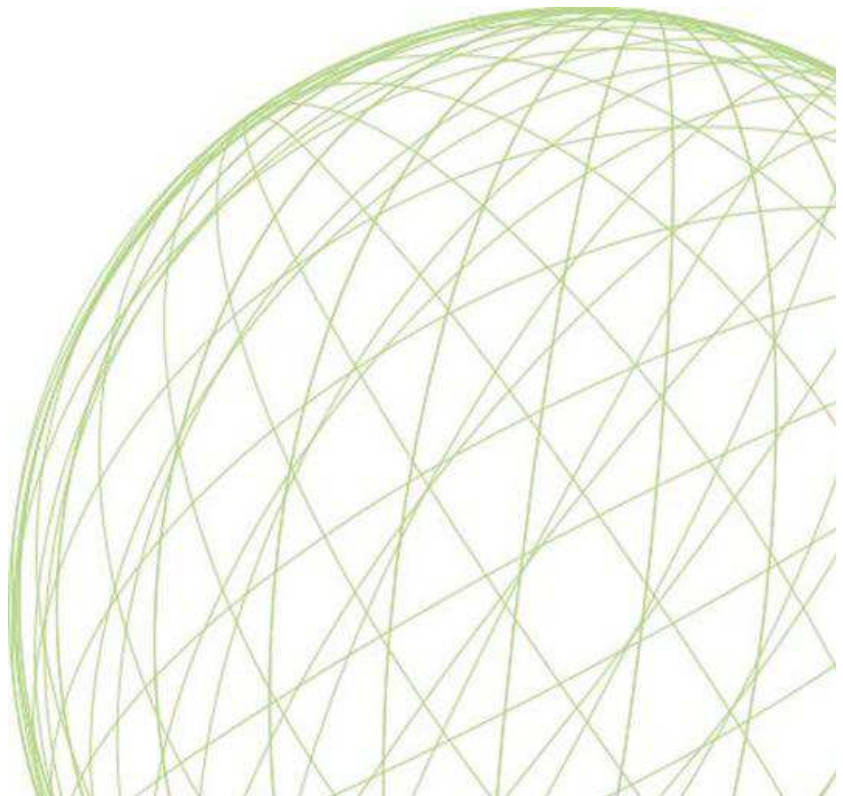

## Calendario Scacchi & Glamour 2014

realizzato da :

- **Giuseppe Liberati** – *Progettazione Grafica e Fotografie* ([www.giuseppeliberati.net](http://www.giuseppeliberati.net))
- **Antonella Mule** – *Progettazione Grafica e Fotografie*
- **Ilaria Bianchi** – Modella
- **Valerio Leone** – *Parere Tecnico Scacchistico* (1N e Campione Sociale 2014 - Circolo Accademia ScacchiMilano; Istruttore Elementare FSI)

Siamo un gruppo di amici e collaboratori uniti dalla passione per l'arte e le sue varie forme. Il Gioco degli scacchi ha un alto contenuto artistico e il corpo della Donna esalta questa componente, all'interno di raffinati scatti fotografici.

La forma del calendario è stata scelta in quanto raggiunge le persone in modo semplice e diretto.

La figura della Donna negli scacchi è di notevole importanza, motivo per cui ci siamo sforzati di trascendere il solo significato sensuale, ma riteniamo di aver toccato anche l'aspetto più nobile intrigante e potente dell'universo femminile, come anche di quello del "Nobil Giuoco".

Se ci siamo riusciti oppure no solo **Voi** potete dirlo.

**Vi** abbiamo allegato alcuni mesi del calendario, la copertina, e il riepilogo finale, di modo che possiate far**Vi** un'idea.



Se lo desiderate **Vi** invieremo una copia gratuita per il vostro Circolo (dovrete solo rispondere a questa mail chiedendo la copia gratuita), nel caso oltre alla copia gratuita per

il Vostro Circolo, qualcuno di **Voi** fosse interessato ad acquistare il calendario come copia personale i prezzi sono:

- 8€ cad.
- 16€ 3 calendari

La quota può essere pagata direttamente su questo indirizzo di postpay:

- **4023 6005 8034 2055**

- cod.fiscale **LBRGPP74E19E625T**

Vi allegiamo anche i nostri riferimenti personali:

-Giuseppe Liberati – [Giuseppe\\_liberati@libero.it](mailto:Giuseppe_liberati@libero.it) / cellulare - **3470896976**

-Antonella Mule – [antonella.mule@gruppoctf.it](mailto:antonella.mule@gruppoctf.it)

-Valerio Leone – [leonevalerio79@gmail.com](mailto:leonevalerio79@gmail.com) / cellulare - **3466766882**

Con l'occasione **Vi** facciamo anche gli auguri per le feste e per un felice anno nuovo



## Elo UISP ottobre 2014

Nuova lista aggiornata con 448 giocatori

443	VUELBAN	Virgilio	2314	IM	PHI
357	ROSSI	Aldo A.	2276	FM	RM
111	DE BLASIO	Massimo	2237	-M	RM
161	FERRI	Stefano	2176	-M	CH
405	TOCCO	Paolo	2139	-M	RM
5	ALBERTINI	Luca	2120	-M	RM
152	FARINA	Saverio	2104	M	RM
415	TREBESCHI	Andrea	2067	CM	RM
181	GASPERI	Fosco	2060	CM	VB
373	SCACCO	Mauro	2054	CM	RM
334	POMPA	Alessandro	2041	CM	RM
153	FASIELLO	Andrea	2040	CM	LE
10	ALMONTI	Alessandro	2030	CM	RM
42	BEVILACQUA	Salvatore	2030	CM	RM
273	MINERVA	Enzo	2010	CM	NO
41	BERTONI	Massimiliano	2006	CM	RM
217	LAUDATI	Adriano	2005	CM	RM
272	MINERBA	Paolo	1997	1N	LE
288	OTTAVI	Marco	1988	CM	RM
96	COLLOBIANO	Alberto	1981	CM	VB
413	TOSI	Francesco	1969	CM	LT
135	DI PAOLO	Marco	1967	CM	BG
353	ROLLO	Sergio	1935	CM	LE
73	CARNICELLI	Flavio	1931	1N	RM
210	INGUSCIO	Giorgio	1931	CM	LE
44	BLONNA	Michele	1925	CM	RM
56	CAFARO	Luca	1925	1N	RM
29	BATTISTELLI	Alessandro	1924	1N	RM
155	FATTORELLI	Luciano	1919	CM	NO
54	BUZIO	Alberto	1912	1N	VB
352	ROCCHI	Federico	1909	1N	RM
238	LUZI	Alessandro	1904	CM	RM
39	BERNABEI	Alberto	1901	CM	LE
206	IACHELLA	Giorgio	1894	CM	RM
267	MEDORI	Marco	1890	1N	RM
15	ANGELOZZI	Riccardo	1889	1N	RM
13	ANDRENELLI	Adriano	1886	CM	RM
347	RIDOLFI	Raffaele	1886	CM	RM
280	MORONI	Marco	1885	CM	RM
223	LEONE	Valerio	1883	1N	LI
196	GOLLER	Savino	1879	1N	CB
249	MANTOVAN	Giuseppe	1879	1N	TO
266	MECALI	Antonello	1879	1N	RM

356	ROSATO	Dario	1879	1N	CH
442	VITI	Francesco	1875	1N	RM
27	BARDUCCI	Alessandro	1870	1N	RM
283	NASSETTI	Francesco	1864	1N	RM
7	ALESSI	Andrea	1861	1N	RM
255	MARIGLIANI	Cristiano	1852	1N	RM
48	BONGIORNO	Roberto	1851	1N	LE
192	GIOVANZANTI	Francesco	1847	1N	RI
195	GOLINO	Giovanni	1841	1N	RM
332	POMILIO	Umberto	1840	1N	RM
242	MAGGI	Luigi	1836	1N	RM
311	PASSERI	Marco	1827	1N	LT
128	DI BERNARDO	Alessandro	1823	1N	RM
371	SARNO	Valerio	1823	1N	SA
112	DE MARIA	Isaia	1812	1N	BN
45	BOCCARDI	Alessandro	1810	1N	VT
156	FEBBO	Giovanni	1808	1N	LE
284	OLIVIERI	Ludovico	1806	1N	RM
294	PALAZZO	Daniele	1804	1N	LE
333	POMILIO	Riccardo	1801	1N	RM
78	CASIELLO	Francesco	1800	1N	RM
147	FANCIULLI	Gianluca	1799	1N	RM
51	BRATISHKO	Grygoriy	1798	2N	RM
2	AGNELLO	Francesco C.	1796	2N	VB
392	SPANO' CUOMO	Gaetano	1794	1N	RI
232	LONGO	Domenico	1791	1N	RM
423	VACCARO	Maurizio	1791	1N	LT
86	CHIAMORI	Maurizio	1788	1N	--
227	LIEDL	Joseph	1779	1N	--
138	D'URBANO	Roberto	1776	1N	LE
9	ALFARANO	Andrea	1773	2N	RM
26	BARBIERI	Roberto	1769	2N	RM
240	MAFFEO	Mauro	1761	1N	VB
204	GUIDI	Marco	1753	1N	FI
305	PARDO	Paolo	1746	2N	RM
362	RUMORI	Lorenzo	1742	2N	RM
134	DI PAOLANTONIO	Leonardo	1741	2N	RI
258	MAROCCO	Andrea	1736	2N	RI
383	SENESI	Glauco	1734	1N	RM
393	SPAZIANI	Gianni	1732	1N	LT
348	RIPA	Francesco	1730	2N	LE
368	SANTONI	Daniele	1729	2N	RM
76	CASADEI	Idio	1726	2N	BO
422	URZI'	Silvio	1722	1N	RM
139	D'URBANO	Gabriele	1720	2N	LE
52	BRIA	Simone	1709	2N	RM
17	ARDUINI	Simone	1708	2N	--



71	CARLACCI	Umberto	1707	2N	RM
209	IATRINO	Vincenzo	1704	CM	RM
287	ORMELLA	Daniele	1703	2N	VB
253	MARCON	Marco	1697	2N	RM
149	FARACI	Libero	1696	2N	VB
299	PALOZZA	Christian	1692	2N	RM
162	FERRI	Antonio	1691	2N	TO
18	ARDUINI	Luca	1688	2N	RM
364	RUSSO	Massimiliano	1683	1N	RM
207	IANDOLO	Giovanni	1678	2N	BN
398	STRIANI	Giuseppe	1676	2N	LE
295	PALLADINI	Alberto	1674	2N	RM
107	DAMIANO	Francesco	1672	2N	LE
105	CRISTICCHIA	Matteo	1671	2N	AN
265	MAZZOTTA	Alessandro	1668	2N	LE
430	VERGA	Ilenio	1664	2N	--
435	VERZETTI	Augusto	1660	2N	NO
164	FICORILLI	Matteo	1659	2N	RI
57	CALIOLO	Angelo	1658	2N	BR
264	MASTRORILLI	Davide	1658	2N	RM
163	FESTA	Simone	1657	2N	RM
412	TORRICELLI	Lorenzo	1657	2N	RM
59	CAMPANA	Emilio	1656	2N	RM
312	PATI	Walter	1646	2N	LE
244	MAGGIOTTO	Corrado	1633	2N	LE
437	VETRUGNO	Marco	1629	2N	LE
243	MAGGIO	Sandro	1626	2N	LE
391	SPANI	Vincenzo	1625	2N	RM
408	TOMASI	Valentina	1620	2N	RM
420	TROIA	Matteo	1618	2N	LT
426	VENDITTI	Raffaele	1614	2N	RM
106	CUPPONE	Alessandro	1612	2N	LE
208	IANNAMORELLI	Pierfed.	1612	2N	RM
439	VERZETTI	Augusto	1612	2N	NO
81	CAZZOLA	Franco	1601	2N	NO
350	RIZZUTI	Giuseppe	1594	2N	RM
205	HERMANN	Luca	1593	3N	MI
180	GARCIA SALDANA	Carlos Ces.	1591	3N	RM
320	PETRUZZO	Salvatore	1585	2N	LE
358	ROSSI	Emanuele	1585	3N	VB
110	DE ANGELIS	Angelo	1580	3N	RM
230	LOIACONO	Gianmarco	1580	3N	LE
38	BENEGIAMO	Roberto	1579	2N	LE
122	DE TUGLIE	Nicola	1579	2N	LE
116	DE REGIBUS	Giuseppe	1578	3N	VB
123	DEL TAVANO	Stefano	1576	2N	RM
186	GEUSA	Pasquale	1576	2N	LE

132	DI MATTIA	DANIELE	1575	3N	--
269	MILETO	Salvatore	1575	3N	RM
221	LEONARDI	Andrea	1573	3N	RM
14	ANGELASTRO	Ariel Fra.	1570	2N	RM
170	FONTANA	Alessandro	1568	3N	RM
145	FACCINI	Luciano	1566	3N	RM
241	MAFFEO	Roberto	1560	3N	RM
173	FRATTARELLI	Italo	1558	3N	--
431	VERGINE	Vittorio	1558	3N	LE
247	MALZONE	Fabrizio	1557	3N	RM
444	ZACCARIA	Vincenzo	1549	3N	LE
351	RIZZUTI	Gianluca	1548	3N	RM
202	GRASSO	Francesco	1547	3N	CT
49	BONGIORNO	Massimo	1543	2N	LE
90	CIOCCA	Lorenzo	1543	3N	RM
256	MARIOTTI	Francesco	1541	3N	VB
124	DELLA BELLA	Alessandro	1537	3N	RM
219	LEOMANNI	Fabio	1535	3N	LE
385	SERLONI	Ludovico	1533	3N	AN
184	GENTILE	Federico	1531	3N	RM
441	VITANGELI	Fabio	1530	NC	--
375	SCARANO	Stefano	1529	3N	RM
171	FRANCHETTI PARDO	Nicola	1528	3N	VB
43	BIANCHINI	Massimo	1526	3N	RM
363	RUSCITTI	Simone	1524	3N	--
401	TATANANNI	Giacomo	1524	3N	RM
278	MONTAGNA	Michele	1517	3N	LE
370	SARACINO	Giampiero	1516	3N	LE
143	FABBRI	Antonio	1515	3N	--
228	LLOYD	Estefania	1515	3N	RM
382	SENATORI	Lorenzo	1514	3N	RM
379	SECCIA	Alessandro	1512	3N	RM
8	ALETTA	Alessio	1506	3N	AV
47	BONACCURSO	Alessandro	1506	3N	RM
330	PIZZICONI	Alessio	1506	3N	RM
157	FEDERICI	Andrea	1505	3N	LT
388	SGARAMELLA	Gabriele	1504	3N	--
448	ZHANG	Luca	1504	3N	RM
261	MASCI	Marco	1503	3N	RM
12	ANDREASSI	Lorenzo	1497	NC	RM
338	PUGLIA	Francesco	1497	NC	--
345	REX	Rocco	1496	NC	RM
438	VETRUGNO	Luca	1495	3N	LE
387	SEVERI	Leonardo	1494	NC	RI
337	PROVA	Michele	1490	NC	--
318	PETRELLI	Carmelo Vin	1489	3N	LE
77	CASAGRANDE	Federico	1488	NC	--

296	PALLADINI	Maurizio	1488	3N	RM
321	PETTINELLI	Simone	1488	NC	RM
33	BECCARINI	Francesco	1486	NC	RI
359	ROSSI	Carmine	1486	NC	--
79	CAVAGNA	Marco	1485	2N	VB
80	CAVAGNA	Pierdomenico	1485	2N	VB
46	BOCCI	Simone	1484	NC	RM
119	DE SIMONE	Gianluca	1482	NC	RM
176	GABRIELLI	Kamil	1482	NC	--
313	PELLINO	Andrea	1482	NC	RM
25	BARBALISCIA	Elisa	1478	NC	--
158	FEDERICI	Giacomo	1478	3N	RM
198	GRAMMATICO	Oscar	1478	NC	
331	PODGORODETSKIY	Dimitri	1478	NC	--
129	DI LUCIANO	Ilaria	1475	NC	RM
34	BECCARINI	Giacomo	1474	NC	RI
50	BONTEMPI	Giovanni	1473	NC	RM
137	DORASCENZI	Angelo	1471	3N	RM
20	ARZANO	Alessandro	1470	3N	--
216	LAGANA'	Lorenzo	1470	NC	--
160	FEDI	Emilio	1468	NC	
367	SALVI	Nino	1468	NC	RM
446	ZAZZA	Massimo	1468	NC	--
248	MANGIAPANE	Pierluigi	1467	NC	--
177	GALLI	Edoardo	1466	NC	--
380	SECCIA	Riccardo	1466	NC	RM
97	COLORICCHIO	Nicolas	1464	NC	RM
203	GRAZZINI	Angelo	1464	NC	--
239	MACCHI	Lamberto	1464	NC	--
349	RIZZO	Maria	1464	3N	BA
63	CANNELLINI	Emanuele	1463	NC	RM
190	GINI	Gianmarco	1463	NC	RM
229	LLOYD	Luz Mariana	1463	NC	RM
374	SCAFE'	Stefano	1463	NC	--
136	DOLOR	Catryell	1462	NC	--
277	MONACO	Valerio	1462	NC	RM
169	FINOCCHIARO	Dante	1461	3N	CT
281	MUSSINO	Antonio	1461	NC	RM
70	CAPPARUCCIA	Alessandro	1460	NC	RM
83	CETRONE	Leila	1460	NC	--
187	GIANNOTTI	Raffaele	1460	NC	RM
298	PALMA	Niccolò	1460	NC	RM
328	PIFFER	Gianmarco	1460	NC	RM
346	RICCIARDI	Adriano	1460	NC	--
425	VALERIANI	Jacopo	1460	NC	--
290	PACETTI SMITH	Maximi	1459	NC	RM
22	BACCARINI	Giacomo	1458	NC	--

75	CARUSO	Gregorio	1458	NC	--
159	FEDERICI	Matteo	1458	NC	LT
37	BELTRANI	Francesco	1457	NC	LT
142	ERCOLI	Andrea	1456	NC	--
335	PORCELLI	Fabio	1456	NC	--
411	TORDI	Giuseppe	1456	NC	--
427	VENTILII	Roberto	1456	NC	--
102	CORSINI	Alessandra	1455	NC	--
191	GIORGETTI	Gaia	1455	NC	RM
282	MUTTI	Manuele	1455	NC	RM
440	VILLA	Antonio	1455	NC	--
55	CACCAVALE	Andrea	1454	NC	RM
60	CAMPISI	Francesco	1452	NC	--
432	VERNA	Francesco	1451	NC	CH
35	BELCASTRO	Alessio	1450	NC	--
66	CANTO	Simone	1450	NC	--
82	CETORELLI	Giuseppe	1450	NC	--
185	GETACHEW	Amanuel	1450	NC	--
220	LEOMANNI	Salvatore	1450	NC	--
306	PARENTE	Antonio	1450	NC	--
315	PEPE	Paolo	1450	NC	RM
377	SCIPIONI	Lorenza	1450	NC	--
404	TIGNINI	Riccardo	1450	NC	--
409	TORCHIA	Gabriele	1450	NC	--
339	QUARTA	Gianluca	1448	NC	--
354	ROMAGNOLI	Valerio	1448	NC	--
410	TORCHIA	Giuliano	1448	NC	--
419	TRISCONI	Alessio	1448	NC	--
16	ANTONELLI	Laura	1446	NC	AN
189	GIANSANTI	Marco	1446	NC	RI
390	SIMONETTI	Tito	1446	NC	--
130	DI LUCIANO	Roberta	1445	NC	RM
303	PANFILI	Patrizio	1445	NC	RM
327	PIETROSANTI	Francesco	1445	NC	--
429	VENTURI	Nadya	1445	NC	RM
179	GAMBETTI	Luca	1444	NC	RM
250	MANZI	Sergio	1444	NC	--
400	TARRICONE	Roberto	1444	NC	RM
91	CIOCCA	Claudio	1443	NC	RM
53	BRUNO	Valerio	1440	NC	--
115	DE PASCALI	Marco	1440	NC	--
140	D'URBANO	Wolfango	1440	NC	--
146	FAETTI	Carlo Alberto	1440	NC	--
167	FILIPPI	Andrea	1440	NC	--
199	GRAMMATICO	Riccardo	1440	NC	LT
224	LEVRONI	Augusto	1440	NC	--
254	MARIANI	Carlotta	1440	NC	--

326	PIERINI	Kevin	1440	NC	--
394	SPINELLI	Giuseppe	1440	NC	--
418	TRIPPA	Stefano	1440	NC	--
286	ORB	Rune	1439	NC	--
11	AMBROSI	Luca	1438	NC	--
28	BARILE	Simone	1438	NC	RM
93	COLA	Francesco	1438	NC	--
200	GRAMMATICO	Salvatore	1438	NC	
201	GRANDI	Daniele	1438	NC	LT
285	ONOFRI	Mattia	1438	NC	RM
308	PARLEA	Michelle	1438	NC	--
416	TREMENTINI	Maria Luisa	1438	NC	--
445	ZANARDO	Massimiliano	1438	NC	LT
194	GIULIANI	Matteo M.	1437	NC	RM
343	RAVAGO	Allusa Mae	1436	NC	RM
372	SCACCIA	Mattia	1436	NC	RM
309	PASQUALI	Matteo	1435	NC	--
396	SPORTOLETTI	Flavia	1435	NC	RM
6	ALBINI	Federico	1434	NC	RI
218	LAURETI	Matteo	1434	NC	RI
300	PALOZZA	Flavio	1434	NC	RM
88	CIASCHINI	Franco	1433	NC	RM
148	FANTACCIONE	Fabio	1433	NC	RM
366	SACRIPANTI	Valerio	1432	NC	RI
436	VETRANO	Fabio	1432	NC	--
19	ARMENTO	Giuseppe	1430	--	
30	BAUCO	Nicole	1430	NC	RM
151	FARRIS	Gabriele	1430	NC	--
225	LIBERA	Lorenzo	1430	NC	--
270	MILITELLO	Myriam	1430	NC	--
271	MILITERNI	Pierluigi	1430	NC	--
341	RAIA	Renato	1430	NC	--
342	RAMPINI	Mattia	1430	NC	--
417	TREMENTINI	Fausto	1430	NC	--
424	VALDEZ	John Christian	1430	NC	RM
274	MODAFFARI	Giuseppe	1429	NC	NO
144	FABIETTI	Paola	1428	NC	LT
154	FATTORE	Matteo	1428	NC	RM
252	MARCHIZZA	Leonardo	1428	NC	--
268	MELARANCI	Giulia	1428	NC	--
289	PACETTI	Smith Alessa	1428	NC	RM
291	PALADINI	Emanuele	1428	NC	--
325	PIERASCENZI	Riccardo	1428	NC	--
61	CANALE	Claudia	1426	NC	RM
182	GATTO	Lorenzo	1425	NC	RM
245	MANGIASCIUTTO	Mauro	1425	NC	
323	PETTINICCHIO	Martina	1425	NC	RM

178	GALLI	Alberto	1424	NC	--
193	GISMONDI	Gherardo Ma	1423	NC	RM
262	MASELLI	David	1422	NC	RM
23	BACCARO	Francesco	1420	NC	--
68	CAPARELLO	Riccardo	1420	NC	
89	CINCOTTA	Valentina	1420	NC	RM
94	COLASANTI	Giorgio	1420	NC	RI
104	COVIELLO	Matteo	1420	NC	--
118	DE SILVESTRIS	Claudio	1420	NC	--
133	DI MAULO	Alessandra	1420	NC	RM
141	EHIAADDAD	Adham	1420	NC	--
172	FRANCIOSI	Valerio	1420	NC	RM
175	FURLANI	Sara	1420	NC	--
197	GOUT	Matteo	1420	NC	RM
211	KADJO	Davide	1420	NC	--
213	LA ROCCA	Matteo	1420	NC	RM
222	LEONARDI	Stefano	1420	NC	--
251	MARCHESIN	Riccardo	1420	NC	--
316	PERNA DAL MIGLIO	Giorgio	1420	NC	--
317	PERRONE	Lorenzo	1420	NC	--
403	TAURINO	Federico	1420	NC	--
407	TOMASELLI	Eugenio	1420	NC	--
279	MORANTI	Andrea	1419	NC	RM
302	PANEI	Alessandro	1418	NC	--
329	PISTARINI	Daniele	1418	NC	--
336	PRANTONI	Roberto	1418	NC	--
378	SCOPEL	Gabriele	1418	NC	--
399	SUPPRESSA	Giulia	1418	NC	--
166	FIDA	Federico	1416	NC	RM
188	GIANNOTTI	Adriano	1416	NC	RM
369	SANTONI	Angelo	1416	NC	--
384	SERI	Emiliano	1416	NC	RM
389	SICILIANO	Giuseppe	1416	NC	--
310	PASQUALI	Mirko	1415	NC	--
98	CONSOLI	Stefano	1414	NC	RM
109	DARI	Davide	1414	NC	RM
235	LOVISETTO	Lorenzo	1414	NC	RM
307	PARISIO	Daria	1414	NC	RM
322	PETTINELLI	Stefano	1414	NC	--
125	DELL'UOMO D'ARME	Giuseppe	1412	NC	--
231	LOMMI	Riccardo	1412	NC	--
40	BERNARDINI	Lucia	1410	NC	--
87	CIANFANELLI	Andrea	1410	NC	--
101	CORDEDDA	Davide	1410	NC	RM
103	COSTA	Aureliano	1410	NC	--
108	D'AMICO	Thomas	1410	NC	--
150	FARGNOLI	Gianmarco	1410	NC	RM

263	MASELLI	Daniel	1410	NC	RM
292	PALADINI	Federico	1410	NC	--
293	PALADINI	Raffaele	1410	NC	--
304	PANFILO	Enrico	1410	NC	--
360	RUGGIERO	Lorenzo	1410	NC	--
406	TOMA	Valerio	1410	NC	--
447	ZERBINATI	Niccolo'	1410	NC	LT
233	LORENZO	Jarno	1408	NC	--
62	CANALE	Natalia	1406	NC	RM
95	COLLEONI	Francesca	1406	NC	--
395	SPINELLI	Andrea	1406	NC	RM
84	CHALUKIAN	Gabriel	1404	NC	RM
121	DE STEFANI	Pierluigi	1402	NC	
126	DI BATTISTA	Leonardo	1402	NC	RI
365	RUSSO SPENA	Vincenzo	1402	NC	--
36	BELMONTE	Giuliano	1400	NC	--
67	CAPARELLO	Angelo	1400	NC	
85	CHERCIU	Alex	1400	NC	--
237	LUPI	Virginia	1400	NC	--
257	MARK	Christian	1400	NC	RM
402	TAURELLI	Aldo	1400	NC	--
428	VENTILII	Federico	1400	NC	--
4	AIMAN	Ismail	1398	NC	--
69	CAPASSO	Giovanni Paolo	1398	NC	RM
64	CANNELLINI	Maurizio	1396	NC	RM
174	FURFARO	Stefano	1396	NC	--
32	BEA	Antonio	1395	NC	--
99	CONSOLI	Matteo	1394	NC	RM
214	LABOMBARDA	Alessia	1394	NC	--
215	LABOMBARDA	Angelo	1394	NC	--
65	CANNELLINI	Daniele	1392	NC	--
92	COGLI	Andrea	1392	NC	--
168	FILO	Chiara	1392	NC	--
259	MARONE	Giacomo	1392	NC	RM
3	AGRECI	Manuel Elia	1390	NC	RM
117	DE ROSA	Lorenzo Pio	1390	NC	--
212	KHAOUDI	Abdalati	1390	NC	RM
260	MAROVIC	Stefano	1390	NC	--
355	ROMANI	Federico	1390	NC	--
361	RUGGIERO	Alessio	1390	NC	--
433	VERNA	Alessandro	1390	NC	CH
1	ACQUARELLI	Roberta	1388	NC	--
21	AUTIERO	Alessio	1388	NC	--
340	RAGONA	Samuele	1388	NC	LT
344	RESTIVO	Jennifer	1388	NC	--
100	CONTU	Andrea	1387	NC	RM
414	TOSI	Lucrezia	1386	NC	LT



24	BALDINI	Carlo	1384	NC	--
397	STOIKIDIS	Georgios	1380	NC	RM
131	DI MARINO	Pietro	1378	NC	CH
234	LORENZO	Matteo	1378	NC	--
31	BAUCO	Meganne	1376	NC	RM
120	DE SIMONE	Davide	1376	NC	--
72	CARLUCCIO	Emanuele	1374	NC	--
301	PALOZZA	Fabio	1374	NC	RM
319	PETRELLI	Fabrizio	1374	3N	RM
386	SESTILI	Isabella	1374	NC	ITA
246	MALFATTI	Margherita	1373	NC	RM
421	TURCO	Veronica	1372	NC	LE
127	DI BENE	Daniela	1370	NC	BO
236	LUCARELLI	Matteo	1366	NC	RM
165	FICORILLI	Valeria	1365	NC	RI
381	SELVA	Michele	1364	NC	LE
74	CARNICELLI	Valentina	1363	NC	RM
376	SCIGLIUZZO	Marco	1362	NC	--
297	PALLADINI	Luciano	1360	NC	RM
226	LIBERATOSCIOLI	Franc	1358	NC	CH
58	CALOGIURI	Jacopo	1353	3N	LE
113	DE PAOLIS	Alex	1332	NC	LE
434	VERNA	Giulia	1328	NC	CH
275	MOLO	Giancarlo	1316	NC	RM
183	GATTO	Antonio	1308	NC	RM
314	PENCELLI	Maurizio	1308	NC	RM
324	PIAZZA	Francesco	1306	NC	VB
276	MOLO	Leonardo	1289	NC	RM
114	DE PAOLIS	Sophie	1286	NC	LE

